COMPRA Y VENTA DE NEGOCIOS

CAFE Y FONDA, SE VENDE EN Paseo de Julio 324, se da contrata.

CIGARRERIA Y LOTERIA AL LADO Correo, vendo, Bmé. Mitre 2654. v12

CASA PENSION VENDO. Moreno 773.

CIGARRERIA CON TODAS COMODIdades vendo, Victoria 1778, Ramon.

CIGARRERIA Y SALON DE LUSTRAR se vende, Victoria 1808. v11

CARNICERIA ACREDITADA se vende, Talcahuano 418. v10

CIGARRERIA SE VENDE, TRATAR en la misma, Maipú 748. v10

CANTINA BUENA, POCO PRECIO vendo, trabaja mucho, Alsina 1586

CARBONERIA COMPRO CON COMOdidad para familia, B. Mitre 2654

CIGARRERIA Y MANUFACTURA DE tabacos, se vende, Costa Rica 10.

CAFE RESTAURANT Y BILLAR SE vende, calle Laprida 372, Lomas de Zamora. v10

CARNICERIA VENDO, ACREDITADA con contrata por 6 años, verla y tratar Vieytes 1474, B. al Norte. v11

CAFE, BAR Y BILLARES EN VIlla Urquiza se vende con buena clientela, razón Monroe 2586 v11

CEDO CASA CON INQUILINOS Y pensión, alquiler barato y parte de muebles, Cangallo 988, 1o. derecha. v10

COMPRO CAFE MUY CENTRAL, buen diario y comodidad para familia, Perú 161, dept. 15, 3er piso.

CAFE POR RIVADAVIA, BUEN contrato, 5000 $, con facilidades, Entre Ríos 1076.

CAFE Y BILLARES, TENEMOS VArios que son pichincha, los dueños están aborcados, pidanlos, Córdoba 1661

CIGARRERIA, LOTERIA, DIARIO 40 pesos, alq. 75 $, 2 piezas vendo 600 $, E. Unidos 1032

CAFE BILLARES, DIARIO 70 $, ALQ. 90 $, 2 piezas, central, vendo 1 900 $, E. Unidos 1032.

CAFE RESTAURANT, DIARIO 90 $, vendo 2.500 o socio mejor $ 1.500, E. Unidos 1032.

CAFE Y BILLAR EN 2200 $, CONtrato 5 años, otro en 3.000 $ vendo, Chile 1030.

CAFE Y BILLARES 3000 $, CONTRAto, comodidades, diario 60 $, vendo Méjico 1300.

CAFE BAR Y LUNCH, FRENTE LA plaza Victoria 4.400 $ vendo por enfermedad, tratar Alsina 1586.

CAFE BILLARES CENTRAL DE $ 3000 Á 12.900 vende Castillo, Chacabuco 526.

CASA DE PENSION VENDO 2.500 Á 8.000 $, informes gratis, Chacabuco 526.

CAFE 5.000 $, FACILITA PAGO POR Bolivar, diario 80 $ vende Piazza y Nimo, Cerrito 711.

CONFITERIA CAFE Y 4 BILLAres, paraje inmejorable, alq. 200 $, diario 150 $. Venezuela 1450

CAFE 3 BILLARES 5.000 $, 4 PIEzas, contrato 3 años, diario 90 $, datos Venezuela 1450

CAFE BILLARES POR RIVADAVIA vendo 2.500 $, diario 70 $ garantidos, Cevallos 264.

CAFE DESPACHO BEBIDAS, MUY central vendo 800 $, diario 40 $, Cevallos 264.

CARNICERIA, CARRO Y CABALLO vendo 2.000 $, desp. 300 kilos, contrato, Cevallos 264

CIGARRERIA VENDO 1.000 $, 2 PIEzas, alq. barato, diario 30 $, tratar Victoria 1919.

CAFE Y 2 BILLARES, CENTRALISimo, posición importante, vendo en 3000 $, datos Viamonte 1526.

CAFE BILLARES ESQ. NEGOCIO positivo, otros bar centrales, vendo Paraná 508

CAFE 2 BILLARES ESQ. VENDO, 2700 $, buen diario ó tomo socio, Lavalle 2042

CARNICERIA, ESQ. POR FLORES, vendo regalada 400 $, vale doble Lavalle 2042

CAFES CONFITERIAS CENTRALES las mejores vendemos de 6 á 50.000 pesos. Alsina 1418

CIGARRERIA, LIBRERIA, BAZAR, central, comodidad para familia, vendo, S. del Estero 771

COLCHONERIA VENDO CON BUENA clientela, 15 años establecida, tratar en la misma, Patricios 277

CAFE Y BILLAR LO QUEMO ANTES rematarlo en $ 2.000 con comodidad, Saenz Peña 366

CIGARRERIAS VENDO DESDE 500 Á 3.000 $, las mejores, Sáenz Peña 366.

CASA PENSION CENTRAL, 3.300 $, 11 piezas, 30 clientes, deja 80 $, Belgrano 1302

CIGARRERIA 1.300 $, DIARIO 30, central, otra con salón 2 piezas, Belgrano 1302

CASA DE PENSION, 8 PIEZAS amuebladas, véndese barata, no poderla atender, de 2 á 5, Méjico 1115. v10

CARNICERIA LINDA Y COMODA vende por no poderla atender, Bo... entre Gaona y Neuquen, Flores v11

CIGARRERIA JUGUETERIA SALON de lustrar, vendo, frente al mercado, comodidad, San Salvador 1... v11

CIGARRERIA Y AGENCIA de lotería y manufactura de tabacos se vende por disolución de sociedad, Ma... [illegible]

CAFE Y RESTAURANT 8000 $ ... [illegible]

CARNICERIA SE VENDE CON DESpacho de 180 kilos ... [illegible]

CASA AMUEBLADA ... [illegible]

CAFE BAR CENTRALISIMO ... [illegible]

CASA AMUEBLADA ... PIEZAS ... [illegible]

CORRALON DE MATERIALES DE ... [illegible]

CASA DE COMIDA BIEN ACREDItada se vende por cambio de negocio tratar con su dueño Vicente López 699 v10

CORRALON PARA CABALLERIZA Y deposito con buena clientela, con contrata vendo por no poderlo atender, Atacama 1448, tratar ... v10

CON CONFIANZA ... [illegible]

CAFE BAR Y LUNCH ... [illegible]

CIGARRERIA Y LIBRERIA CON ... [illegible]

COMERCIANTES ... PARA ... sus negocios ... [illegible]

CARPINTERIA Y FABRICA ... [illegible]

CASA AMUEBLADA CON PATENTE ... [illegible]

CASA AMUEBLADA Y PENSION ... [illegible]

CONFITERIA, CAFE Y BILLARES ... [illegible]

DESPACHO PAN FACTURA ... central ... 9000 $ diario 10 $ ... Lavalle 2042

DESPACHO PAN CENTRAL, VENDO 500 $, diario 100 k ... á prueba otros 700 $ á 2000 $, Chacabuco 1032

DE OCASION VENDO CIGARRERIA, desp. ... conteso y otros, todo precio, Victoria 1950

DESPACHO DE PAN Y FACTURA con piezas vendo 1200 $. Chacabuco 526.

DESPACHO COMESTIBLES, DIARIO 60 $, alq. 75, 3 piezas, vendo 850 $, E. Unidos 1032.

DESPACHO DE PAN Y FACTURA se vende, Boedo 838, con 2 piezas y contrato, tratar B. Mitre 2752. v14

DEPOSITO DE FORRAJES Y CARbonería, casa antigua, con buena clientela, contrata, paraje inmejorable, se vende, verlo y tratar en la misma, Provincias Unidas 1526, precio 5.000 $.

EN CONDICIONES MUY VENTAJOsas, vendo mueblería y colchonería, por tener que ausentarme urgentemente, San Juan 2488. v10

FONDAS VENDO LAS MEJORES desde 600 á 5.000 $, Sáenz Peña 366

FONDA COMPRO CUALQUIER PAgue la paga bien, Moreno 1091.

FONDA Y BILLAR VENDO, POCO capital, Pavón 2326.

FONDA 2000 $, CONTRATO, DIARIO 70, esquina vende Méjico 1300.

FABRICA DE CARRUAJES VENDO por no poderla atender, Jujuy 52. v11

FONDA LA MEJOR DEL ONCE SE vende, Cangallo 2001, no se atienden corredores. v11

FONDA POR BARRACAS, DIARIO 100 pesos, vendo barato, datos Victoria 1762

FONDA CERCA CONSTITUCION, por enfermedad, ocasión, regalo en pesos 2.500 m/n, Córdoba 1661

FERRETERIA, PINTURERIA Y BAzar, se vende, tratar Corrientes 3727. v11

FONDA FRENTE LA PLAZA ONCE de Septiembre 1.200 vendo, Alsina 1586.

FONDA 1.000 $, DIARIO 120, otra 8.000, deja 1500, otra Constitución, Belgrano 1302

FONDA ALOJAMIENTO EN 2500 $ ... diario 70 $, vendo, Chile 1030

FONDA Y ALOJAMIENTO ESQUINA á balance, vendo central, contrato 4 años, Méjico 1750

FONDA POR CONSTITUCION VENDO 2.200 $, diario 70 $ garantido, Cevallos 264.

FONDAS ACREDITADAS, BIEN SItuadas con buenas comodidades vendo, Paraná 508

FONDA ITALIANA CON ALOJ. Y cont. por el puerto vendo, Sáenz Peña 366.

FONDAS ALOJ. RESTS. CAFES, 900, 1.200, 2 á 20.000 $, vendo, Victoria 1800 Zoquerres

FONDA, DIARIO 80 $ A PRUEBA, 8 piezas, central vendo 1.400 $, E. Unidos 1032

FONDA POR CONSTITUCION VENDO 2.200 $, diario 40 $, cont. 2 años poco alq. otras 1 á 10.000 $, Chacabuco 1032

FONDAS, CAFES, RESTAURANTS Y bars, de 15.000 hasta 40.000 $ vende Piazza y Nimo, escritorio Cerrito 711.

FARMACIAS EN CUALQUIER PUNTO de la República y de cualquier capital, pidan á Rodríguez y Cía., La Rioja, Salta 168. v10

FONDA CHICHE EN 2000 $ FRENTE estación de tren, 100 pensionistas, comodidades las mejores, salon esquina con 4 piezas y gran fondo, alquiler 90 $, con contrata, pro el que quiera cosa buena y barata, á tomo socio para la misma, datos, Constitución 2621.

FONDA EN PUEBLO campaña, se traspasa á una cuadra de la estación, pueblo recien construido y de mucho progreso, alquiler 65 $, contrata por 4 años, capital 4.000 $, ver ... personalmente á Modesto Cede, Tripero (F. C. O.)

FONDEROS, ALMACENEROS, BUEna oportunidad para establecerse en un barrio populoso y de continuo movimiento se alquila con contrato de 5 años una gran casa de inquilinato, nueva, moderna, con todas comodidades: 41 piezas y dos negocios. Está terminándose. Verla todo el día. A una cuadra de Patricios y á cuatro del muelle del Riachuelo, calle Hernandarias 1523 al 41 ... Alvarado ... Australia, tratar con Giro, Bolivar 1710, de 11 á 3. v11

FABRICA ... DE PIEGOS ... La conocida fábrica de ... Gusti, calle Córdoba 1669, vende en condiciones inmejorables, toda sus maquinarias é instalaciones, así como la transferencia del contrato de alquiler. Esta venta se efectúa por instalarse en su local propio construido expresamente, en la calle Río de Janeiro entre Díaz Velez y Potosí. Por más datos, ocurrir á la misma fábrica, Córdoba 1669, de 7 á 12 m. v10

GRAN CAFE SE VENDE, CENTRAL, B. Mitre 500, dep. 26 v11

GRAN BAR PROXIMO PALACIO de ... [illegible]

GRAN NEGOCIO PENSION, 14 PIEZAS ... [illegible]

HOTEL RESTAURANT CENTRAL se vende ... [illegible]

HOTEL EN EL MEJOR PUNTO DE la capital se vende ... [illegible]

HOTEL A 1 HORA DE LA CAPITAL ... [illegible]

HOTEL ... CENTRAL, OTRO ... [illegible]

HOTEL ... MAS IMPOR... [illegible] v16

IMPRENTA BIEN ... [illegible]

LECHERIA ... BARATA ... [illegible]

LECHERIA ... A PRUEBA, ... [illegible]

LECHERIA ... [illegible]

LECHERIA VENDO EN CHICHE, 9 tarros ... [illegible]

LECHERIA ... 2000 ... [illegible]

LECHERIA EN ORDENANZA 1500 ... [illegible]

... BAR Y BILLARES ... [illegible] v12

... [illegible] v10

PANADERIAS ... [illegible]

PELUQUERIA ... [illegible]

PANADERIA ... CONSTRUIDA ... [illegible] v11

RESTAURANT ALOJAMIENTO, 14 piezas, diario garantido 100 $ en 7.000 $ vendo, Venezuela 1450.

RESTAURANT CENTRAL, GRAN contrato vende Castillo en 16.500 $, Chacabuco 526

RESTAURANT POR PASEO JULIO, diario 200 $, vendo 9000 $ Alsina 1418.

RESTAURANT SOBRE CALLAO Y RIvadavia, alquiler 250 $, contrato 3 años venta mensual 6.000 $ vendo por separación de socios, Uruguay 494.

RESTAURANT ESQUINA 2 BILLAres vendemos 3200 $ contrato 5 años, alquiler barato, diario 94 $, tratar Alsina 1418.

RESTAURANT Y ALOJAMIENTO SE vende en globo ó á balance, negocio de poco capital, posición inmejorable, calle Mitre 15 al 49 (Avellaneda). No se admite corredor. v13

RESTAURANT CAFE BAR CON BIllares, piano, comodidades para familia, 4 años contrato, por desavenencia, se vende por la mitad de su valor, véanse con Ramón, Victoria 1778.

SE VENDE CIGARRERIA, CORDOBA 1729. v11

SE VENDE UN BAZAR, TALCAHUANO 914.

SE VENDE CANTINA CON CONTRAto, Sáenz Peña 1201. v11

SE VENDE CARBONERIA, CARRO y reparto, Lobos 3239, Flores. v12

SE VENDE UN CAFE, RIVADAVIA 8875 en buen paraje, por tener que ausentarse á Europa. v10

SE VENDE CAFE, HELADERIA, bien acreditado, urgente, Ayacucho 1907 v10

SE VENDE UNA CONTRATA DE UN tambo por 4 años, con 4 vacas con certificado, Tarija 3875 v12

SE VENDE UN BAR LUNCH CENtral, tratar B. Mitre 612, escritorio 2 y 4 v10

SE VENDE UN NEGOCIO DE DETallos, canastas y plumeros, taller en casa, Santa Fe 2663. v10

SE VENDEN CIGARRERIAS, LEcherías, almacenes, cafecitos, fondas, hotelitos, Paraná 508

SE VENDEN BIOGRAFOS, HOTELES, almacenes, y otros todo precio y radio, Victoria 1650

SALON DE LUSTRAR Y COMPOSTUra ... vendo, Alquiler barato, B... 7106.

SE VENDE CIGARRERIA Y SALON ... por 710 $ Gral. Hornos ...

SE VENDE UN REPARTO DE VINO ... Pasaje Bollini 69, de 11 á 1 p. m. v10

SE VENDE CAFE Y BILLARES POR disolución de socios, por ... Gaona 1819 esq. Entre Ríos v12

SE VENDE UN SALON DE LUSTRAR bien acreditado, gran vidriera á la calle, precio barato, por no poderlo atender, Santa Fe 2091

SE VENDE EN CONDICIONES MUY ventajosas una ferretería y bazar, establecida en la calle Las Heras 1772. Para informes, Charcas 1266 v14

SE VENDE CAFE Y BILLARES, esq. Chacabuco esquina Venezuela, ó la parte de un socio, tratar en el mismo. v11

SE VENDE REPARTO DE LECHE de 6 tarros bien despachada, con 6 sin carro ... dirigirse Potosí 3859, ... Marón v11

SE VENDE UN NEGOCIO APROPIAdo ... café y restaurant por ausentarse su dueño á Europa, Defensa 826

SE VENDE PUESTO DE VERDURA ... buena clientela, por no poder lo atender, ocurrir á la administración del Mercado Proveedor del Sud v11

SE VENDEN EN 400 pesos ANTIGUA sucursal de panadería, fotutería, algo de comestibles y cigarrería, con muy buen despacho, lindo local, alquiler 45 $, ocurrir San José 381

SE VENDE EL CONTRATO POR 2 años de la casa con muebles San Martín 891 buena renta, alquiler barato, urgente, por no poderla atender. v11

SE VENDE CAFE BILLAR, COMODIdad para familia, contrato, alquiler 110 $, una cuadra de la plaza, frente á la lotería, San Lorenzo 188, pueblo San Martín, F. C. C. A. v11

SE VENDE UNA PELUQUERIA MUY barata, á cualquier precio, con buena clientela y á plazos, Acoyte 1146, á cuatro cuadras de Triunvirato, altura Canning v12

SE VENDE UN LINDO PUESTO DE comestibles en el mercado Monserrat, se hace un diario bastante regular, facilidad de pago, por no poderlo atender solo su dueño, puesto núm. 91 ... v11

SE VENDE ALMACEN CON FERRETERIA y despacho de bebidas, único en su esquina de un bulevar de mucho tránsito, gran vidriera, alquiler barato con contrata antigua y lo de capital 11.000 $ ... por informes ... [illegible] v11

TROPA DE CARROS SE VENDE O ... [illegible]

TIENDA MERCERIA Y ROPERIA ... [illegible] v10

URGENTE SE VENDE CAFECITO ... Salta y San Juan 1202 v11

URGENTE, CAFE, CASA BAILE SE vende por tener que irse á Europa ... gran salon, 10 baletas ... [illegible] v12

VENDO LIBRERIA Y BAZAR CON ... [illegible]

VENDO ALMACEN ... [illegible]

VENDO ... [illegible]

VENDO NEGOCIO DE FIAMBRE... [illegible] v11

VENDO RESTAURANT ... [illegible]

VENDO ... CANTINA ... [illegible]

VENDEMOS CAFE BAR ... contrato 5 años, alquiler módico, por disolución de sociedad, necesitamos socio con 4000 $, Esperanza y Flores, estación Velez Sarsfield

ZAPATERIA CONDICIONES INME... [illegible]

ZAPATERIA VENDO POR AUSEN... [illegible] v10

ZAPATERIA VENDO ... [illegible]

ZAPATERO ... VENDO SALON DE ... [illegible]

AVISOS COMERCIALES

AVISO AL COMERCIO Y AL PUblico que tomé como socio para mi fábrica de carros, Herrera 14, al señor Antonio Di Grazia.—Juan Ahunchain. v11

AVISO AL COMERCIO QUE HE vendido mi negocio de fonda situado calle Carlos Calvo 3320, reclamaciones dentro de tres días. Buenos Aires, Marzo 8 de 1911. Vendedor, Vicente Magliano; comprador, José Acosta. v10

AVISO AL COMERCIO HABER vendido mi parte de negocio, café, bar y restaurant, sito en la calle 25 de Mayo 337, al señor Tigran ..., atiendo reclamaciones por tres días. Vendedor, Georg ... Buenos Aires, Marzo 8 de 1911. v10

AVISO AL COMERCIO EN GENERAL que he comprado á los señores J. De Feo y Luis Benvenuto las existencias del almacén de comestibles y bebidas situado en la calle Brandsen 622 al 24, los que se consideren con derecho á reclamacion se atenderán en el término de tres días á contar de la fecha. -Buenos Aires, Marzo 8 de 1911.—Eugenio Stiro v10

AVISO AL COMERCIO QUE HE comprado á don José Pr..., el negocio de hotel denominado Antiguo Hotel de Londres, los que se crean con derecho á reclamar ... en el término de tres días, pasando dicha fecha, no serán atendidas. Vendedor ... Tuerto, Marzo 7 de 1911 ... Noello. v11

AVISO AL COMERCIO Y AL PUblico con intervención de los balanceadores y rematadores públicos señores Garayar y Cía., con escritorio Sáenz Peña 300, vendí mi negocio de fonda situado en la calle Alberti 1200 al señor Gumersindo Álvarez, reclama... por tres días al escritorio de los rematadores Garayar y Cía., Miguel Tottero. v10

AVISO AL PUBLICO QUE HE VENdido mi negocio de fonda y despacho de bebidas á los señores Vittorio Dellaveciora y Antonio Palestini, que tenía instalado en la calle Pedro Mendoza 1151. Toda reclamación será atendida en el término de tres días de la fecha.—Buenos Aires, 9 de Marzo de 1911.—Natale Argent... v11

AL COMERCIO — AVISO POR INtermedio del balanceador y rematador público Martín Ibáñez Cevallos 264 (U. T. 2010 Central), con el señor Luis Feler... un café bar ... 1272 ... Buenos Aires, Marzo 9 de 1911 ... Vázquez, vendedor. v11

AVISAMOS AL COMERCIO EN GEneral que hemos vendido al señor Eugenio Stiro nuestro almacén de comestibles y bebidas, sito en la calle Brandsen 622 al 24, los que se consideren con algunas reclamaciones que hacer, podrán verificarlo dentro de los tres días contados desde hoy, pasado el cual no atenderemos ninguna reclamación. Buenos Aires, Marzo 8 de 1911. Joaquín de Feo y Luis Benvenuto v10

AL COMERCIO — AVISO QUE POR intermedio del balanceador y rematador público Martín Ibáñez, Cevallos 264, U. T. 2010 (Central), vendimos al señor Secundino Gayoso, nuestro restaurant Cangallo 2319 al 21, Reclamaciones tres días. Buenos Aires, Marzo 8 de 1911.—Martínez y Cía., vendedores. v10

AL COMERCIO — AVISO QUE BAJO inventario, balance practicado por el rematador y balanceador público nacional y provincial señor José Ghiori, escritorio Córdoba 1095-99, U. T. 2128 (Juncal), he vendido las existencias del hotel y bar de mi propiedad sito en esta capital, Güemes ... esquina Colodrero (Villa Urquiza). Los que se consideren con derecho á reclamaciones deberán presentarse en el término de tres días. Buenos Aires, Marzo 8 de 1911. Vendedor, Julio Vendor, comprador, Alberto Sigusi v10

AL COMERCIO — CON INTERVENción de los señores Concedro y Estevez, balanceadores y rematadores públicos, escritorio Chile 1030, fue vendido y balanceado mi almacén sito Victoria 3101, toda reclamación contra dicho negocio se presentará en el plazo de tres días, pasados éstos no serán atendidos. Buenos Aires, Marzo 9 de 1911. Deogracias del Río. ACTIO Por el aviso que antecede, como compradora, cito al comercio para los mismos fines. Francisco Povinado. v11

AVISO AL COMERCIO QUE HE VENdido mi negocio de restaurant y alojamiento á los señores Agustín Bachero y Hno., situado en la calle Pedro Mendoza 1293. Se atienden reclamaciones hasta los tres días de su publicación. Buenos Aires, Marzo 10 de 1911. Romeo Cinti. v12

AL COMERCIO — AVISO QUE HE comprado bajo inventario y tasación practicado por el balanceador público señor Juan Solari, escritorio calle Moreno 2200, el negocio de almacén de comestibles y bebidas, calle San Juan ... al señor Eugenio Giacomino ... Los que se consideren con derecho á alguna reclamación deberán presentarse en el término de tres días á contar desde la fecha, pasados los cuales no serán atendidos. Buenos Aires, Marzo 10 de 1911. Comprador, Manuel Mendez v12

AVISO AL COMERCIO QUE VENDO ... de café y restaurant ... [illegible] v12

AL COMERCIO — AVISAMOS QUE ... [illegible] v12

AVISAMOS AL COMERCIO ... los balanceadores ... [illegible] ... Tito, Catalina ... v12

AL COMERCIO — AVISO QUE ... balanceador público señor Pedro J. Cargo, escritorio Alsina 1055, he vendido á los señores ... negocio de fonda con alojamiento ... calle Patricios 1025, reclamaciones ... tres días. Buenos Aires, Marzo ... de 1911. Manuel ... [illegible]

AL COMERCIO — AVISO QUE ... intervención y bajo ... tasación practicada por ... rematador público ... Cargo, escritorio Alsina 1055 ... al señor Joaquín ... [illegible] v12

CAPITAL PARA EXPLOTAR ... de gran ... Montevideo 840 ... [illegible]

COLOCADOR SOCIO ... con un capital de ... para industria ... Méjico 2500 ... [illegible]

COMERCIO AL PUBLICO EN GENERAL ... Manuel ... negocio de fonda ... Carlos ... [illegible] ... Esteban ... v12

... RIVADAVIA ... [illegible]

... [illegible] v10

SOCIO O SOCIA CON 1.600 $ O PRESTamo de igual cantidad se necesita para instalar casa amueblada para hombres solos, sin pensión en el centro. Ofertas á R. J., quinta don Leopoldo, Temperley.

SOCIO ACTIVO O PASIVO SE BUSca con $ 20 á 30.000 para ensanche de una casa importadora de éxito garantido en un ramo de consumo enorme y muy ventajoso. Cambio anual 250.000 pesos, ofertas á Casilla de Correo 677. v11

MUEBLES Y ENSERES DOMESTICOS

A PAGAR EN 10 MESES MUEBLES, Cuyo 1124.—L. Sigal y Cía. v21

A 10 MESES DE PLAZO, PRECIOS de por mayor, muebles y cuadros al óleo, Rivadavia 2463. v18

A 10 MESES DE PLAZO, COMEDOres y dormitorios importados, Cuyo 1124.—L. Sigal y Cía. v21

A 10 MESES DE PLAZO VENDEMOS muebles, tapicería, pianos, Cuyo 1124.—L. Sigal y Cía. v21

A VISITAR NUESTRA EXPOSICION de muebles, condiciones liberales Cuyo 1124.—L. Sigal y Cía. v21

A LARGOS PLAZOS, ENTREGA INmediata de muebles y tapicería, Cuyo 1124.—L. Sigal y Cía. v21

APROVECHEN, SIN FIADOR, A 10 meses de plazo, ricos muebles y cuadros al óleo, Rivadavia 2463. v18

AUSENTANDOME DEL PAIS VENdo muebles varios en buen estado, Cuyo 2970, verlos de 9 á 11 a. m. v10

A VISITAR LA MUEBLERIA "LA Metrópoli" es ganar tiempo y dinero, Cuyo 1124.—L. Sigal y Cía. v21

AUSENTANDOME PARA EUROPA vendo muebles comedor, 2 dormitorios, calentaa baños de gas, etc., Victoria 958, piso 2o., derecha, de 8 á 12.

AHORA YA NADIE DUDA LO BArato que vendemos nuestros muebles y cuadros al óleo, á 10 meses de plazo, Rivadavia 2463. v18

A UN 25 o/o MAS BARATO QUE EN el centro, pagaderos en 10 mensualidades, ricos muebles y cuadros al óleo, Rivadavia 2463 v18

A LOS PROFESORES Y MAESTROS directores del Consejo Nacional, sin fiador, muebles pagaderos en 10 mensualidades, Rivadavia 2463 v18

A LOS EMPLEADOS DE BANCO Y de alto comercio, sin fiador, muebles y cuadros al óleo, en 10 meses de plazo, pianos á dos años, Rivadavia 2463 v18

A TODOS LOS ECONOMICOS, CONviene hacer sus compras de muebles, cuadros al óleo, pianos, etc., los que vendemos á largos plazos, Rivadavia 2463. v18

AL PALACIO DE LOS MUEBLES— 1172 Cuyo 1172.

LIQUIDACION!!! LIQUIDACION!!! LIQUIDACION!!!

Vengan todos y aprovechen!!! estamos vendiendo al costo!!! hasta fin de mes!!!

¡¡¡GRANDIOSA LIQUIDACION!!!

Como nunca ha habido en Buenos Aires para dar salida al "gran stock de muebles" que tenemos en nuestros depósitos

"Casa Colorada", 1172 Cuyo 1172. v3abr

BILLAR EN BUEN USO, SE VENDE, Méjico ... 1299 v10

BILLAR CASI NUEVO VENDO POR cualquier precio, Yerbal y Sud América, plaza Flores.

BILLARES ... SE LIQUIDAN A ... v17

CAJAS DE HIERRO, LAS MEJORES ... años garantía, vende The Barbecue Co., Corrientes 754 v10

EL EMPORIO ... A. ESTEVE Y Cía., Fabricantes é importadores de muebles. Recomendamos visiten nuestros salones de venta 470 Suipacha 474 v18

EXCEPCIONAL LIQUIDACION DE muebles.

CANGALLO 1024

Dormitorio macizo matrimonio	$ 85
Ropero con luna	" 30
Aparadores cristaleros	" 25
Sillas de Viena docena	" 25
Camas con elásticos	" 14

Otras clases de muebles con el 20 por ciento de rebaja sobre cualquier presupuesto que se presente, Cangallo 1024 v31

EL EMPORIO ... A. ESTEVE Y Cía., Suipacha 476 — Muebles, tapicería y cortinados. Gran surtido en juegos de comedor, modernos y dormitorios, últimos estilos. Gran variedad en estilos Luis XVI y otros, espejos modernos, ... vestíbulos y camas de bronce importadas por la casa. Recomendamos visitar nuestra casa antes de comprar en otra ... gusto ... economía. 470 Suipacha 476 v19

FUNDAS, JUEGOS DE SALA ... B. Mitre ... T. 2788, Libertad. v12

FUNDAS PARA JUEGOS DE SALA ... [illegible]

FUNDAS A PLAZOS ... [illegible]

FUNDAS ... [illegible]

FUNDAS ... MUEBLES ... [illegible]

MUEBLES ... RIOS 426, A ... [illegible] v12

MUEBLES ... [illegible]

MUEBLES LUIS ... [illegible]

MUEBLES No LUJOSOS PERO SOlidos ... 'La Central' ... Venezuela v29

MUEBLES DE LA CASA BERGH ... [illegible]

MUEBLES ... [illegible] v12

MUEBLES!!! MUEBLES!!! ... Marta 656 Cangallo 656 ... Aproveche ... [illegible] ... visitarnos ... v1ab

MUEBLES Y TAPICERIA, SE VENden ... [illegible] ... el más ... catálogo ilustrado para el interior, J. Pique, Cuyo 1158 v10m

MUEBLES ... [illegible]

MUEBLES ... MUEBLES!!! ... Carlos Pellegrini ... v24m

MUEBLES ... MAS BARATOS!!! ... [illegible]

... Pidan catálogos. Embalaje gratis. Fábrica á vapor Rojas 7747 — Perza Hnos. v12

MUEBLES SE VENDE UN JUEGO completo de dormitorio de cedro, macizo, un aparador y mesa igual calidad, todo en perfecto estado, Humberto 3892 v12

MUEBLES!!! LA NACIONAL!!!

1041 CUYO 1041

Visiten!!! LA NACIONAL!! que economizarán!! TIEMPO y DINERO!!! y harán una buena compra.

¡¡Juego de dormitorio Luis XV tallado, de nogal para matrimonio	$	325
¡¡Comedor!! RENACIMIENTO, de nogal tallado, 2 cuerpos, con sillas vaqueta	"	295
¡¡Dormitorio!! MACIZO!! para una persona, 8 piezas	"	85
¡¡Juegos de dormitorio para matrimonio, 10 piezas	"	115
¡¡Comedor estilo Luis XVI, de nogal, 10 piezas	"	105
¡¡GRAN OCASION!! dormitorio Luis XVI, para matrimonio de nogal, 5 piezas	"	185
¡¡Vestíbulo de VIENA completo varios colores	"	75
¡¡Juego de sala, Luis XVI, forrado con género fino	"	85
¡¡Camas de bronce INGLESAS, dos plazas!! varios modelos	"	110

¡¡APROVECHEN nuestra gran

¡¡¡LIQUIDACION!!!

¡LA NACIONAL!! 1041 CUYO 1041!! v4ab

MUEBLES!!! — MUEBLES!!!

L. F. BOTTINI—829 CANGALLO 829!

Nadie!! sin excepción!! debe comprar!! sus "MUEBLES"!! sin antes ver nuestro "GRAN" salón de ventas" 829 CANGALLO 829, donde se ahorra tiempo "dinero" es bien servido

¡Dormitorio inglés, 6 piezas	$	95
¡Dormitorio Luis XIV, para matrimonio! con 8 piezas	"	120
¡Dormitorio!! ¡Gran ocasión! Luis XV, de nogal para matrimonio! 7 piezas	"	220
¡Dormitorio Luis XV, para matrimonio! de nogal y roble! ricamente tallado! 8 piezas	"	350
¡Comedor de nogal, completo, 10 piezas	"	110
¡Comedor de 3 cuerpos!! estilo Imperio, todo tallado en nogal, 16 piezas	"	400
¡Juego sala moderno, dorado	"	75
¡Consola de fantasía, dorada!	"	95
¡Juego Chesterfield, de cuero, para escritorio	"	130
¡Camas hierro y bronce, desde	"	15

No CONFUNDAN!! nuestra casa con otras!! muy cerca!! es CANGALLO 829. ¡Los catálogos, embalajes y conducciones son gratis!!! L. F. BOTTINI!!! v5abr

MUEBLES — LA INTERNACIONAL, 1289 CUYO 1291

Extraordinario y colosal surtido de muebles, lo mejor que se fabrica y garantidos por el tiempo que usted quiera.

¡¡Nadie nos puede igualar!!!

Dormitorios macizos lustrados á muñeca	$	83
Dormitorios para matrimonio Luis XIV, 7 piezas	"	100
Dormitorios Luis XV tallados, lunas curvadas	"	195
Dormitorios Luis XV tallados, muy finos, bombé ovalado	"	310
Riquísimo dormitorio 3 cuerpos Luis XV, gran formato, por este mes solamente	"	600
Rico comedor Imperial, 3 cuerpos, sobresaliente	"	275

Espléndido surtido en comedores y dormitorios de roble, taleo, fresno, caoba, nogal de Italia, roble de Austria, etc.

No se olvide que la casa que vende los muebles más lindos y más baratos, es La Internacional, 1289 Cuyo 1291, entre Libertad y Talcahuano. v31

MUEBLERIA "LA CONTINENTAL"— Gran fábrica de muebles por mayor y menor, casa de confianza, fundada en el año 1870, Rivadavia 2327.

¡OJO—OJO!

Familias, novios y mi clientela en general, les aviso que habiendo confeccionado mi fabricación de muebles en su solidez y todos los estilos los más modernos y elegantes, si quieren amueblar sus casas con poco dinero hallarán un inmenso y variado surtido de muebles para amueblar desde la casa más humilde hasta la más lujosa á 40 por ciento más barato que en otras casas, siempre disponibles.

200 juegos dormitorio, de $ 90 á		1.500
180 juegos comedor, de $ 89 á		3.500
150 juegos de sala, 8 piezas, de 6... pesos á		500
100 juegos de escritorio ministro, de 100 pesos á		600

Y gran cantidad de muebles sueltos y sillería de toda clase, con especialidad en muebles macizos para la campaña. Se envían catálogos gratis, pudiendo pedir los muebles por número que serán enviados igual al dibujo del catálogo, con toda la garantía, embalaje y remisión gratis, á estación salida. Feo Vadone v14mzo

MUEBLES — BARATTI Hnos. y Cía. 1145 CORRIENTES 1145

Catálogo letra F, remitimos gratis. Casa establecida en el año 1852, garantimos nuestra mercadería hasta su destino.

BARATTI Hnos. y Cía., Corrientes núm. 1145 v31

MUEBLES!! "SANZ"! "MUEBLES"!!

838 Cuyo 844

Gran... y formal liquidación!!! A todos conviene ... Muebleros y particulares!! Antes de comprar, visitar esta verdadera y gran ocasión; no discutimos, á cualquier precio estamos resueltos á vender á pobres y ricos ... todos nuestros muebles, de lo mejor ... lo más barato

... 7 piezas á	$	85
...	"	125
... Luis XVI y Luis XIV, 7 piezas, nogal	"	150
Dormitorios Luis XV, nogal ... 7 piezas ... biseladas	"	205
... Luis XV, tallado ... 8 piezas	"	285
...	"	450
Comedores 10 piezas, Renacimiento	"	100
Comedor, 3 cuerpos, roble y nogal	"	195
Juegos de sala Luis XVI	"	65
... sala Luis XV	"	120
Consolas Luis XV	"	75
Escritorios norteamericanos	"	110
Juegos de ...	"	65
...	"	75
...	"	50
...	"	45

... comedores importados ... de toda clase ... al comprador ... Esta es una oportunidad que se les presenta no todos los días; todo el que necesite muebles elegantes, sólidos y baratos, ¡¡Aproveche!!! ... gran catálogo ... Cuyo 844 La casa cierra á las 7 p. m. v13m

MUEBLES — CASA AMARILLA, C. Pellegrini 657. Nuestra casa es de las más antiguas y acreditadas en la plaza; ofrecemos á precios de VERDADERA LIQUIDACION MEDIO MILLON de pesos en MUEBLES Y TAPICERIA, de todas clases, desde lo más rico á lo más ECONOMICO ... TIEMPO y DINERO ...

¡¡¡APROVECHEN LA OCASION!!!

Dormitorio ... 7 piezas		96
Dormitorio Luis XVI, 7 piezas		150
Dormitorio Luis XVI, 7 piezas		170
Dormitorio Luis XV, nogal tallado, ... y lunas biseladas		240
... nuevo de roble		330
...		730
... 8 piezas		100
... 3 cuerpos, 16 piezas		320
...		90
... Luis XVI, 9 piezas		150
... Luis XV ... nogal de Italia		280
... dorada Luis XVI		80
...		60
...		20

... Para el interior, pidan nuestro gran catálogo ilustrado. Embalado y flete ... CASA AMARILLA, C. Pellegrini 657 v24m

PIANOS ... DE PLAZO ... v18

PIANOS ... BAHIA ... [illegible]

PIANOLA ULTIMO MODELO, vendo ... San Martín ... [illegible]

PIANOS ... [illegible]

PIANOS ... [illegible] v11

PIANO ALEMAN GRAN FORMATO, cruzado bronce, vendo por luto, Tucumán 1671. v11

PIANO NOGAL, FLAMANTE, 3 PEdales, gran formato, vendo barato, Paraguay 2251. v11

PIANOS GARANTIDOS A 20 $ MENsuales, casa Rivarola, C. Pellegrini 185. v31

PIANOS, GRAN SURTIDO, PRECIOS excepcionales, Cerrito 170, pianos de ocasión v12

PIANO ERARD, RICAS VOCES, para estudio véndese 200 $, Méjico 1626.

PIANO ERARD, RICAS VOCES, PAdesde 400 á 1800 $, plazos y al contado Méjico 1634.

PIANO KRAUSS EXCELENTE, CASI nuevo, vendemos barato al contado y plazos, Corrientes 234. v11

PIANOS DE OCASION BARATOS; nuevos los mejores, Cúneo, Rivadavia 2939. v10

PIANOS NO COMPREN! SIN VER nuestro piano de gran formato y á precio sin igual á 2 años de plazo, Rivadavia 2463 v18

PIANOS DE GRAN FORMATO, RIcas voces, entregamos con sólo 40 pesos, pagadero el resto á 2 años, Rivadavia 2463 v18

PIANOS, AUTOMATICOS, ELECTRIcos, á plazos, música en general, instrumentos, útiles, etc., casa Fralano, Florida 18 v21

PIANO OTTO, SIN USO, SE VENDE por viaje á Europa, San Martín 501, 1er. piso, subir sin llamar, de 10 a. m. á 2 p. m. v11

PIANOS PAGADEROS A 20, 25, 30 Y 40 $ mensuales, surtido de todas marcas, D. Marzninot, Corrientes 925, catálogos gratis v16m.

PARA DORMIR SIN PICADURAS de mosquitos, usar el mosquitero Reclame á 7 $. Baratti Hnos. y Cía., Corrientes 1145. v31

PARA DORMIR BIEN, COLCHONES de zostera marina, frescos, antisépticos y fortificantes 8 $, Baratti Hnos. y Cía., Corrientes 1145. v31

PIANOS, GRAN SURTIDO DE LAS mejores marcas, con los precios más reducidos, pianos eléctricos, pianos de ocasión, inmenso surtido, Reggio, Venezuela 1473. v11

POR AUSENTARSE A EUROPA VENdo cama, lavatorio, ropero, aparador, sillas, mesas, cuadros y batería de cocina, dirigirse á Leoncio González, Cuyo 2649, de 11 á 1.

PIANOS CASA INTRODUCTORA DE muebles y pianos, entrega sin garantía, con facultades pago, taller de composturas y afinaciones, T. Denno ... Cuyo 1167, U. T. 406 (Libertad), Coope Oliva 2129 Central. v21m

RICA CAMA CAMERA, DOS MESItas de luz, nuevo, cortinados, ... sillas ... 100 $, Pueyrredón 870, Belgrano v11

SE VENDE UN ESCRITORIO ministro ... [illegible]

SE VENDE UN ROPERO Y UN APARADOR ... [illegible]

SE VENDE HERMOSO JUEGO DE ... [illegible]

SE VENDEN DOS BILLARES ... perfecto estado ... [illegible]

SE VENDE UN BILLAR EN buena ... Avenida La Plata ... v11

SE VENDE UN PIANO EN PERFECto estado ... [illegible] v10

SE VENDE EL MOBILIARIO DE una casa ... urgente, razón B. Mitre ... v10

SE VENDEN 5 BAULES PARA mimbres, grandes ... en muy buen estado ... Eduardo ... v12

URGENTE, VENDO DORMITORIO Luis XV, nuevo, barato, Moreno ... v10

VENDESE PIANO NUEVO, GRAN formato, Belgrano 1838

VENDO URGENTE ... MISMO ... comedor ... Alsina 750, dpto. 24.

VENDO CAMA HIERRO, FILTRO, ... Rondeau ... 2130

VENDENSE los MUEBLES NUEVOS y de buen gusto de la casa habitación Medrano 778, verlos 10 á 12 m. y tratar en la misma v10

VENDO URGENTE, PIANO, JUEGO sala, escritorio, sala fierro, dormitorio, comedor, sillería vaqueta, B. Mitre 1920. v11

ANIMALES Y RODADOS

AUTOMOVILES BUENAS MARCAS se venden, Córdoba 1117 v10

ATENCION, BREAKS EN BUENA ... hay varios en venta, Cuyo 1739

A 185 PESOS SULKY CON CAPOTA ... Alsina 765 v11

A 80 $ AMERICANAS Y BREAKS, nuevas, Alsina 765, depósito v10

A 500 $ CHARRETS CON TOLDO ... Alsina ... v10

AUTOMOVIL DOBLE FALTON SE vende, Santa Fe 2750 v10

A 600 $ LINDO BREAK PARA ... Alsina ... v1

AUTOMOVIL CASI NUEVO, FIAT Y ... Castro ... v10

AUTOMOVIL DIETRICH, DE 20 HP ... Lavalle ... v11

AUTOMOVILES ... [illegible]

A ... [illegible] v11

AUTOMOVIL ... [illegible] v10

AUTOMOVIL 60 HP DOBLE BAQUET ... 12 HP ... [illegible]

AUTOMOVIL ... cerrado vendo en ... [illegible]

ATENCION ... 2 ASIENTOS modernos, llantas goma en muy buen uso. Viamonte, Cuyo 1720

ATENCION BREAKS DE ... años hace ... bien construidos, hay varios en venta, Cuyo 1739

AVISO EN VENTA LANDEAU DOS ... [illegible]

ATENCION! MILORD ... LLANTAS ... [illegible]

ATENCION! ESPLENDIDO MILORD moderno, en muy buen uso, llantas goma, vendo Cuyo 1720

AUTOMOVILES SE VENDEN FIAT doble faetón 20/30 ... [illegible] v10

AMERICANAS Y BREAKS DE cualquier clase, milores sulkys garantidos, Alsina 765. v11

AUTOMOVIL LANDOLET ... completamente nuevo ... Rivadavia ... v10

AMERICANAS, CHARRET, CARROS ... breaks, chatitas ... v1

AUTOMOVILES DOS EN VENTA á ... á mitad de precio ... Franco-Argentino, Laprida 1469 v10

AUTOMOVILES ... DOS VENDO ... [illegible]

ALQUILO PESEBRE EN UNA ... [illegible] v11

A ... [illegible]

A ... [illegible] v11

AUTOMOVIL LANDAULET ... [illegible] v13

ATENCION ... [illegible] v11

ATENCION ... [illegible] v11

AUTOMOVILES LIQUIDO DOS por cesación de servicio, uno Hun Boulet, 8 HP, en perfecto estado, otro doble faetón 12 HP muy poco uso, verlos ... tratar B. Mitre 2724 v10

AMERICANAS Y BREAKS NUEVOS ... tiradas ... chatas, ... coches á ... guarniciones ... P. Maestro, Chile ...

ATENCION ... LIQUIDACION ... de goma ... largones, breaks, faetones, americanas, breaks para ... caballos, facilidades pago, Bernardo Kahn, Azcuénaga 726 y 728

ANIMALES Y RODADOS

AUTOMOVIL RENAULT 2 CILINdros, 10-14 HP, doble faetón perfecto estado, verlo Cangallo y Castelli, garage; tratar 6 á 9 p. m., San Juan 2370. v11

BREAK Y GUARNICION SE VENDE en buen uso, Triunvirato 467. v10

BREAK NUEVO, FORRADO DE MArroquín, se vende en 700 pesos, tratar Rioja 263.

BICICLETA FLAMANTE, DOS FREnos, piñón libre, con farol y accesorios, vendo, Pavón 3900. v11

BICICLETAS A 10 MESES DE plazo vendo, garantidas, Entre Ríos 250. v13

BICICLETA MARCA HUMBERT EN 150 $, costó 250 $, nueva vendo, Ayacucho 2103.

BICICLETAS Y MOTOCICLETAS Centaur, se venden á plazos, Parenti Hnos., E. Ríos 989. v10

BICICLETAS USADAS 35 A 40 $, nueva 92, se liquidan, Corrientes 3441. v10

BICICLETAS DE LAS MEJORES Y más acreditadas marcas al contado y á plazos.—Iturrat y Cía., Salta 366. v12

BICICLETA INGLESA UN DIA USO, dos frenos, piñón libre, dos frenos vendo mitad valor á causa enfermedad, Paso 355.

BICICLETAS, SIN UN SOLO CENtavo de desembolso inmediato las entregamos á 10 meses de plazo, Entre Ríos 122, Bs. Aires. v10

BICICLETAS PERSISTENT, HUMBER, Raleigh, Gloria, Peugeot, Meado, Tros Fusiles y otras marcas al contado y á plazos.—Iturrat y Cía., Salta 366. v12

BICICLETAS RUDGE VENDEMOS A largos plazos y al contado, especiales para campo, rueda libre, llantas niqueladas, con farol y corneta, precio increíble, The Barbicane Co., Corrientes 354. v10

CHATITA PARA REPARTO SE VENde, Córdoba 2822. v12

CHARRET O CARRITO CON CABAllo compro, Sadi Carnot 361. v10

CABALLO DE TIRO PESADO BUEno y sano compro uno, Pueyrredón 916.

CHATITA DE REPARTO CON CAballo y guarniciones se vende, calle Cochabamba 3401. v11

COCHECITO TARTANA CABALLO y guarnición [illegible], Jujuy 1222.

CARRO NUEVO 2 RUEDAS, CHANgador, caballo, guarniciones, Isabel la Católica 517. v10

CABALLERIZA CON TODA COMODIdad, alquílanse pesebres, Atacama 1378, altura Triunvirato 400. v10

CABALLO DE 7 años, A PRUEBA, carro y silla solo y yunta, de 9 á 11, Rioja 815.

CHATA VENDO, TARA 1400 KILOS, con dos caballos y guarniciones, verla Thames 2370, tratar [illegible] 173.

COMPRO CHATAS EN BUEN USO con caballo y guarniciones correspondientes, dirigirse á I. M., Paseo de Julio 2152.

CERDOS POLLAND CHINA, LA MEjor raza para comer; tamaño mediano, animal fuerte y sano, gran cría americana, casales puros, Victoria, Farm, Morón, Teléfono Unión 6. v10

CABALLOS DE TIRO GARANTIDOS á prueba del comprador, especiales para trabajo, hay para elegir de todo, lotes á precios cómodos, son de linda estampa, sanos y jóvenes, corral calle Río de Janeiro 1601, Amiconi. v13

FUNEBRE CON 4 MOROS, LINDO, se vende barato, Andes 343. v12

EL DOMINGO TENDREMOS POTROS de tiro pesado en venta, Salta 2270. v12

EN LLAVALLOL F. C. S. SE venden potros y caballos tiro liviano en yuntas y solos, tratar con Purboll. v12

FAETON CON ESPLENDIDO PADRIllo marca Casares y guarnición, se vende: ver y tratar Callao 27. v11

JARDINERA DE REPARTO CON caballo de 3 años vendo, Campana y M. Acosta, La Garibaldi.

MILORD EN BUEN USO SE VENDE, Belgrano 3782, llanta de acero. v10

MILORES NUEVOS Y OCASION, aparatos Clipper, [illegible] tados vendo, Alsina 1535. v11

MILORD SE VENDE DE OCASION, casi nuevo, importado, llantas goma $ 1250, Camacuá 64, Flores. v10

MOTOCICLETAS MODERNAS, ESplendidas, muy livianas, especiales para campo vende The Barbicane Co., Corrientes 354. v10

OJO! VENDO UN MILORD LLANTAS de goma y dos caballos, Córdoba 427. v11

POTROS PERCHERONES MUY BUEnos se rematarán el domingo por A. Bullrich, en Cabildo 70. v11

POTROS, YEGUAS, VENDO, CORRAL Alvarez Thomas y Congreso, tranvías 86 y 87 á la puerta.

POTROS, YEGUAS, POTRANCAS, CAballos mansos, especiales, se rematarán el domingo en Cabildo 70. v11

PADRILLO ZAINO OSCURO MUY BUEno, se vende, tratar [illegible] ja 269. v11

POTROS PERCHERONES Y CABAllos de silla en venta desde hoy, local Díaz Vélez 959 esq. Lawson. v10

POTROS DE TIRO PESADO, MUY especiales, procedencia la Cortamalta, venta hoy 10 á las 10 a. m., Cárdenas 21, con Caseros, Zabalza y Cía.

PERROS POINTER, BLANCO, AMArillo, de padres importados y de gran olfato, vendo á prueba, Treinta y Tres 1918.

POTROS, PADRILLOS CLYDESDALE puros, muy especiales, se rematarán el domingo por A. Bullrich, en Cabildo 70. v11

POTROS PESADOS SOBRESALIENTES potros livianos especiales, á ensayo pesado y caballos de tiro pesado á toda prueba, rematare en el local de los señores Cavagna Hnos., Victoria y Muñiz, el domingo 12, á las 2.30. Eduardo Montes. v12

POTROS, YEGUAS Y CABALLOS los vendo en remate el domingo 12 del corriente, á las 4 p. m. en nuestra casa, Brasil [illegible]

DETALLE

- 40 potros tiro pesado
- 30 yeguas tiro pesado
- [illegible] potros tiro liviano
- 22 caballos de silla
- [illegible] yeguas livianas

Véase más detalles en la sección remates de este diario.—Grippo y Bo[illegible] v12

POTROS Y YEGUAS. EL PROXIMO domingo 12 á las 2 p. m., en los [illegible] Caseros 1129 entre Salta y Santiago del Estero, por cuenta y orden de sus dueños

VENDEREMOS

- 10 sobresalientes potros Clydesdale muy corpulentos y de gran alzada, lo mejor que vino á plaza, origen de la [illegible]
- 10 soberbias yeguas Clydesdale, puras, hijas de padre y madre importados, [illegible] por su tipo [illegible] hermanas [illegible] nuestro remate [illegible] del mes pasado.
- 10 potros primera cruza percherona, tiro liviano, muy buenos para [illegible] de los señores Atamburu Hnos.

Véanse más detalles en la sección remates de este diario. A. G. de la [illegible] v12

SE VENDE un SERVICIO de MILORD [illegible] Viamonte 1354. v11

SE VENDE UN COCHECITO CON DOS caballos, 600 $, Costa Rica 570. v11

SE VENDE MILORD EN BUEN USO y breack, Rivera 1611. v10

SE VENDE UN COCHE CON 4 CAballos, Hornos 1100. v11

SE VENDEN CABALLO DE TIRO Y potros, Gral. Hornos 228. v13

SE VENDE CARRO CON CABALLO [illegible] Cochabamba 1111.

SE DESEA COMPRAR UN CARRITO á mano para panadería, Viamonte 1321.

SE VENDE UNA CHIVA, PARA verla Carlos Calvo y Azupardo, Plaza de Ejercicios Físicos.

SE VENDE UN BREAK CON POCO uso, para verlo de 2 á 4, Lavalle 2468. v11

SE VENDE UNA CHATITA DE REparto, con caballo, Avenida La Plata 966. v11

SE VENDE MILORD, LLANTAS DE goma, 4 caballos, de 8 á 10, Venezuela 3061. v11

SE DESEAN COMPRAR CHATAS playas y de cajón, ocurrir M. M., P. de Julio 2132. v10

SE VENDE CHARRET DE DOS ruedas, nuevo, con toldo, Humahuaca 915. v15

SE VENDE UN RICO MILORD NUEvo, Av. Alvear 199, caballeriza de Roberts. v13

SE VENDE CARRO Y CABALLO DE [illegible] trabajo [illegible] Chacabuco 446. v11

SE VENDEN 4 CABALLOS, DOS alazanes de 4 años de coche, en Barracas al Sur, calle Avenida Galicia 1444, Avellaneda.

ANIMALES Y RODADOS

SE VENDEN DOS CHATAS CASI nuevas con 2 buenos caballos cada una, y 500 metros de polvo de ladrillo más ó menos, tratar Bella Vista 3055. v13

VENDO 3 VACAS CON 12 $ DE reparto, con certificado, Tarija 3876. v12

VENDO MILORD LLANTAS ACERO, buen estado, cualquier precio, Gallo 2576. v10

VENDO COCHE LLANTAS DE GOma, nuevo, con dos caballos y guarnición, Victoria 3584. v10

VENDESE UN CARRO CORTO CON guarniciones, verlo y tratar Colombres 536. v11

YEGUAS CLYDESDALE, PURAS Especiales, se rematarán el domingo por A. Bullrich, en Cabildo 70. v11

EXTRAVIOS Y HALLAZGOS

CARTERA EXTRAVIADA EL SAbado con documento el que la devuelva, Pichincha 320 será bien gratificado. v12

CARTERA SE HA PERDIDO CON varios documentos y una libreta de "chauffeur" á nombre de Teodomiro Poffeta. Se gratificará á quien la entregue á su dueño, Avenida de Mayo 1394.

DIEZ PESOS A QUIEN ENTREGUE los documentos del doctor M. Gurewitsch y Malka Lifchitz, Darwin 813. v10

DOCUMENTO EXTRAVIADO — SE ruega á la persona que haya encontrado un rollo conteniendo un poder á favor del señor Emilio Borgatta, extraviado en la calle Bolívar entre Alsina y Victoria, se sirva devolverlo á la calle Lavalle 944, Será gratificado. v10

EL 7 DEL CORRIENTE SE HA EXtraviado cartera con 20 $ y tres anillos uno liso, otro con 3 brillantes, otro con 12 diamantes y 1 brillante, en el tranvía núm. 3, buena gratificación, Yapeyú 132. v10

RECOMPENSA, SE DARA A QUIEN devuelva, Lavalle 1209, Enrique Bianchi, una cartera y una libreta sin valor, extraviada el día 6 de Marzo.

SE HA PERDIDO UN PERRO CHICO blanco, en la calle Tucumán, devolverlo Tucumán 2132, pieza 15, 50 $ de gratificación.

SE HA EXTRAVIADO EL SABADO último una chata nueva con dos caballos y guarniciones nuevas. El número de tara es 34248, quien dé razón en Rivadavia 1615, será gratificado con 150 $

SE HA EXTRAVIADO UNA LIBRETA de la Compañía de Tierras del Oeste á nombre de José Petitti. Se ruega al que la haya encontrado la devuelva á la compañía Maipú 190, Buenos Aires. v12

SE HA PERDIDO UN PRENDEDOR con miniaturas de ángeles, con un círculo de perlitas y diamantes, al que lo entregue en Av. Alvear 202, se le dará buena gratificación. v10

SE HA EXTRAVIADO LA LIBRETA núm. 267441 [illegible] de depósitos á plazo fijo del Banco de Italia y Río de la Plata, suc. núm. 3, perteneciente al señor Mongo Tripone Salvatore, se ruega devolverla al mismo Banco. v11

SE HAN EXTRAVIADO DOS CARAllos del horno de ladrillos de Angel Bassi y Cía., de la calle Jonte y Sud América, pelo colorado, marcas uno núm. 2 y el otro P. La persona que dé referencias de ellos será gratificada con 100 pesos. v12

SE RUEGA A LA PERSONA QUE haya encontrado un legajo de documentos formado por cuatro testimonios de poderes otorgados por varios herederos Urquiza á favor de los doctores Manuel del Cerro Roquena y Pedro J. Monarado, los entregue al señor Emilio Comas, Rivadavia 698, en la seguridad de que será gratificado. v10

VENTAS VARIAS

ARMAZONES, MOSTRADORES, surtido y barato, Cuyo 1740. v10

ARMAZONES, INSTALACIONES, excepcional liquidación fábrica, Coronel [illegible] 2115. v11

APISONADORA DE EMPEDRADO, con derechos de invento, vendo, Alsina 2050.

ARMAZONES, HELADERAS, INSTAlaciones, gran liquidación, Callao 713. v11

ARMAZONES, ESCRITORIOS, INStalaciones vendo barato, Callao [illegible] 277. v10

ARMAZONES, MOSTRADORES, INStalaciones, liquidación baratísimo, Rivadavia 1769. v10

ARMAZONES, HELADERAS, FIDEerías, escritorios, instalaciones baratas, Cangallo 1577. v11

ARMAZONES, INSTALACIONES baratísimas, [illegible], Corrientes 1952. v11

ARMAZONES, MOSTRADORES, FIDEerías [illegible] vendo baratísimo, Cuyo 1124.

ARMAZONES, MOSTRADORES, FIdeerías, instalaciones completas, Rivadavia 1964. v11

ALMACEN, ARMAZONES DE LA CAsa, se vende, esquina Guatemala [illegible]

ARMAZONES VENDO VARIOS NEgocios por [illegible] precio, por desalojo, Rivadavia 2155.

ARMAZONES, HELADERAS, FIDEerías, escritorios, vendo barato, [illegible] v11

A $ 70 [illegible] INSTALACIONES GARANTIdas [illegible] perfecta, [illegible] v11

ARMAZONES, MOSTRADORES, LIquidación baratísimos, carpintería, Cuyo 1278. v11

A PLAZOS, TRAJES E IMPERMEAbles, condiciones ventajosas, [illegible] Cuyo 1111. v12

ARMAZONES, MOSTRADORES, instalaciones completas, gran liquidación, San Juan 902. v11

ARMAZONES, MOSTRADORES, baúles, [illegible], bicicletas, gran liquidación, Callao 690. v11

ARMAZONES Y MOSTRADORES, HEladeras, almacenes á precios de remate, Bartolomé Mitre 2286. v13

A 25 CTS. SE VENDEN 11.000 LITROS de vino Barbera, aun se encuentran en la aduana, tratar Belgrano 1467. v11

ARMAZONES VARIOS, INSTALACIOnes completas, heladeras, vendo [illegible] por el asado, carpintería [illegible] v11

A PLAZOS, TRAJES FACILITA EL Corte Anatómico, Corrientes 1894, Sastrería Proveedora de la Real Casa de España. v13

A LAS MADRES, LOS LIBROS Y UTIles para los niños, les conviene [illegible] la librería Cuyo 1175, vendo barato, están liquidando, hermosos regalos. v12

CALZAS [illegible] vendo, P. de Julio 2050.

CORREDORES CUERDAS para guitarra [illegible] casa más importante en [illegible] que vende más barato, Chacabuco 225. v11

CON PLANCHA, PARA ASEO Y [illegible] del planchado [illegible] Crá [illegible] v12

DICCIONARIO NOUVEAU LAROUSse [illegible] completo, [illegible] Victoria 906, piso [illegible]

EL Porteño, CALENTADOR PARA baños y ducha, patentado por el S. G. N., el más cómodo, cuidad y campo 15 y 22 $, Talcahuano 311. v11

ESTUDIANTES, HAGAN PICHINCHA y compren sus libros y útiles de colegio de ocasión en la gran [illegible], Defensa 266. v11

ESTANTERIA SE VENDE A CUALquier precio, Irigoyen 1010, de 9 á [illegible]

ESPEJOS FRANCESES SE VENDEN [illegible], Carlos Pellegrini 263. v16

GRAFOFONO COLUMBIA EN PERfecto estado con 50 discos, casi todos nuevos, vendo, C. Calvo 1164. v12

GRAFOFONOS PERSISTENT ARMOniosos, dulces y fuertes al contado y á plazos.—Iturrat y Cía., Salta 366. v12

GRAFOFONOS, DISCOS, pianos eléctricos, acabamos de recibir lo más moderno y perfeccionado, aprovechar nuestros precios excepcionales de inauguración de la casa The Leventon Company, Avenida de Mayo 821, Catálogos gratis. v12

IMPERMEABLES LEGITIMOS PARA hombres y señoras [illegible], Ríos 222, fábrica. v11

INSTALACIONES COMPLETAS DEL bazar de calzado, Suipacha 711, se vende. v10

LIBROS INDUSTRIALES, ESCUELAS, Dibujo, pidan precios, Belgrano 3042. F. Pedetti. v16

MOSTRADORES Y OTRAS INSTALAciones, se venden, Carlos Pellegrini 567. v10

PAPEL Y SOBRES ULTIMA MODA, gran saldo á mitad de precio, para señoras y señoritas, papelería Mora, Cangallo 535.

VENTAS VARIAS

POR 20 $: MIL HOJAS PAPEL, MIL sobres, mil cuentas y mil tarjetas comerciales, todo impreso, pedir muestra se va á domicilio, Montevideo 414, J. Despax, U. T. 2256, Libertad. v12

RICA ROPA DE HOMBRE, SOBRETOdo forrado en seda y piel y muchas piezas más, vendo por mitad del valor, Chivilcoy 180, Floresta. v10

SE VENDEN CAJONES GRANDES de pianos, Méjico 1626.

SE VENDE MOSTRADOR Y ARMAzón de poco uso, Bermejo 1082.

SE VENDE MOSTRADOR Y BANCO de cedro, Lavalle 1761. v10

SE VENDEN LAS INSTALACIONES completas del almacén de Cuyo 3502. v11

SE VENDE UNA VIDRIERA, ARMAzón y postigos de cedro de 2.80x3mt., Rivadavia 3181.

SE VENDE UNA CAJA REGISTRAdora Nacional, para verla y tratar, Cuyo 2502. v11

SE VENDE UNA INSTALACION DE joyería y relojería, completa, á precio módico, tratar Corrientes 2592.

SE VENDE UN MOSTRADOR Y ARmazón de café, de cedro, casi nuevo, Rawson 66. v11

SE VENDE BARATO, GRAN TABIque pino machimbrado y escritorio cedro doble, todo nuevo, San José 312. v10

SE VENDEN LOS UTILES DE HErrería y fábrica de carros con todas las existencias completas, varios carros de todas clases, todo barato, Rioja 1930. v11

TRAJES A PLAZOS FACILITA EL Corte Anatómico, Corrientes 1894, corte premiado en la exposición de París de 1900. v13

TE CEYLAN PURO MARCA "BIELA" la flor de las plantaciones de Ceylan á 6 pesos la caja de 6 libras, A. Clark 294 Reconquista. v14

VENDO por AUSENTARME, INSTAlación aceitería, tachos y demás enseres, San José 966.

VIDRIERA ESPECIAL PARA LOTEría vendemos, al contado y plazos, The Barbicane Co., Corrientes 354. v10

VENDO BARATO TODO EL MATErial de una fábrica de sombreros, con maquinarias, formas, etc., informes Cuyo 722, zapatería. v11

VENDO ARMAZON CON LUNA BIselada y mostrador de cedro, billar con patente, heladera, sillas, mesas, bebidas y otras cosas y cedo local, Zelaya 199. v10

COMPRAS VARIAS

Alhajas, ropa usada, compro á domicilio, 25 Mayo 414, U. T. 1063, Av. v31

ALONSO COMPRA MUEBLES SUELtos y muebles, paga bien, San Lorenzo 321. v10

A BUEN PRECIO Y AL CONTADO compro muebles, pianos, H. Torres, Victoria 654. v10

ALTO, COMPRO MUEBLAJES, muebles sueltos y objetos varios, Montero, Junín 165. v11

A BUEN PRECIO COMPRO MUEblajes, muebles sueltos y otros, R. Otero, Bolívar 166. v11

ALTO PRECIO COMPRO MUEBLES y objetos varios, Martín, Victoria 2921.

ALTO PRECIO COMPRO MUEBLAjes y sueltos, Bolívar 115, U. T. 2974, Av., V. Tameio. v21

A DOMICILIO COMPRO ROPA EN buen uso de hombre, 25 de Mayo 274. v18

A BUEN PRECIO COMPRO MUEblajes y sueltos, Lavalle 1022, U. T. 3115, Libertad. v31

COMPRO TITULOS Y ACCIONES, Giménez, B. Mitre 737, escritorio 21, de 9 á 12 m. v11

COMPRO AL CONTADO CUALQUIER cantidad de mercadería, reserva absoluta, mucha seriedad, Alfredo Rosiano, San Martín 290. v11

GRAMOFONO CON DISCOS SE COMpra uno, Victoria [illegible] 59, [illegible]

FIGURITAS COMPRO PAGO A MAS [illegible] precio que ninguno, El Sol, 25 de Mayo 292. v11

LIBROS, TEXTOS DE COLEGIO, DEderecho, medicina, americanos, contabilidad, novelas, etc. y artículos, Librería compro, vendo y canjeo, ocasión, Defensa 265.—J. M. Porfino. v11

MARQUILLAS MITRE COMPRO Y vendo, cualquier cantidad, [illegible] 1281. v11

MARQUILLAS MITRE, PAGO BUEN precio cualquier cantidad, Herrera 1050.

MUEBLES BUENOS, COMEDOR, SAla, escritorio, dormitorio á medida, completo, se compra, M. M., [illegible] v11

PASE PARA TRANVIA [illegible] conseguir [illegible] Europa, Herrera 1028.

SEBO DERRETIDO Y EN RAMA compran todo el año Seeber Hnos. y Cía., Rivadavia 1185. v23nov

SE DESEAN COMPRAR MUEBLES nuevos 5 piezas, por calle á [illegible] Rivadavia 1735.

COMPRA Y VENTA DE MAQUINAS

MAQUINAS DE COSER TODA CLAse, 5 $ por mes, Belgrano 2184. v15

MOTOR LOCOMOVIL A VAPOR, 16 caballos, se vende, Rojas 71, [illegible] v10

MAQUINA BLACK VENDO CORTAR [illegible] y otras de fábrica cazado, [illegible] v12

MAQUINAS DE COSER DE OCASIÓN [illegible], se venden, C. Pellegrini [illegible] v10

MOTOR DE 20 CABALLOS, GAS PObre, otro vendo garantido, Montes de Oca 31. v14m

MOTORES A NAFTA NUEVOS Y DE ocasión vendo baratos, Cabrera 1480. v10

MOTOR ELECTRICO CON INSTAlaciones se vende barato, España [illegible] 12.

MAQUINA DE SODA, SIFONES Y BOtellas, se venden de ocasión, Cangallo 254, escritorio 25, [illegible] v10

MOTOR "CRAUSOMIST" DE 50 CABAllos efectivos, y correspondiente caldera, vendo, Boulogne sur Mer 916. v11

MOTOR Y CALDERA EN BUEN USO se desea comprar de 70 á 80 HP., dirigirse á Pedro Apalategui, Puente Alsina 112. v12

MAQUINAS PARA SASTRES, ZAPAteros, zapatilleros, etc., al contado y á 10 $ por mes.—Iturrat y Cía., Salta 366. v12

MAQUINAS, LIQUIDACION A PREcios muy reducidos, máquinas para coser, madera, 2 motores Marinos y 3 Dínamos, se dan facilidades para el pago, Balcarce 220. v10

MAQUINAS 1150 PARA CUALQUIER ramo, 205 motores, trasmisiones, poleas, correas, todo de ocasión, gran cantidad [illegible], Rivas [illegible] 1915, [illegible]

MAQUINAS DE ESCRIBIR, DE OCAsión, Hammond, Royal, Torpedo, [illegible] y otras vendemos desde 15 $ á plazos y al contado, The Barbicane Co., Corrientes 354. v10

MAQUINAS DE COSER ORIGINAL Mundlos, Singer, New Home, Gladiador, Wertheim, y demás marcas, vendemos al contado y á plazos garantidas por 10 años, Iturrat y Cía., Salta 366. v12

MAQUINAS DE ESCRIBIR DE OCAsión, Hammond, Monarch, Underwood, Sterns, Wellington, Empire, Continental, Blickensderfer, Smith Premier, Yost y otras al contado y á plazos, vende Persiani y Co., Salta 366.

MAQUINAS DE ESCRIBIR TORPEdo, las más modernas, [illegible] veces con 16 ventajas sobre las mejores conocidas, grandes facilidades de pago, hasta 200 $ semanales, [illegible] sólo 35. The Barbicane Co., Corrientes 354. v10

MAQUINAS DE COSER: VENDO Singer, Cañón, Brazo, Columna, Nauman, New Home, hacer medias, Mundos, [illegible] triales, desde $ 15, se hace cualquier compostura de máquinas [illegible], Buen Orden 1524.

OCASION! SE VENDE UN MOTOR á nafta, 6 caballos, compresor de hielo y trasmisión, Cangallo 354, escritorio 15, de 2 á 3. v10

SE VENDE UN ASCENSOR MONTAcarga para mil kilos, tratar Isabel la Católica 60. v11

SE VENDE UNA MAQUINA DE COser y un aparador, Carlos Calvo [illegible]

SE VENDEN DOS MAQUINAS UNA DE coser, y otra de [illegible] para 10 [illegible] v12

VENDO [illegible] 22 [illegible]

VENDO MAQUINA HACER MEDIAS y todo el trabajo hecho, Saavedra 1015.

MATERIALES DE CONSTRUCCION

A COMPRAR PUERTAS, VENTANAS, porta varillas, maderas, alambre Pueyrredón 413. v13

A COMPRAR NUEVO, USADO, puertas, ventanas, tirantes, madera dura, Corrientes 4569. v11

A $ 3, 10, 15, 25, 30 y 35, 1.090 puertas y ventanas.—Tortosa, Charcas 2940. v15mzo.

A COMPRAR BARATO PUERTAS Y ventanas nuevas y usadas, machimbre tea 1x3 á 11 centavos el pie, Alsina 3200. v10

AL GRAN SURTIDO, NUEVO Y usado! Puertas, ventanas, rejas, balcones, cinc, madera toda clase, Areas, Rivadavia 3763. v18

ANTES DE COMPRAR PUERTAS Y ventanas, pidan catálogos á José A. Iriarte é hijos, Montes de Oca 1540, se envía gratuitamente por correo. v10m.

ACONTECIMIENTO COLOSAL, montaña de materiales usados para vender al detalle, puertas, ventanas, persianas, rejas y maderas, Victoria 2400. v17

DOS PUERTAS calle CEDRO, UNA interior y maderas, vendo urgente, Juncal 2781. v11

DEMOLICION: CLARABOYAS de vidrio, vestíbulo, mosaicos, balaustres y puertas, se venda urgente, Corrientes 617. v10

GALPON DE CINC Y MADERA DE 100 mts. de superficie con piso y cielo raso de madera, se vende con ó sin trasmisiones, motor eléctrico y ventilador, también se alquila la casa con 12 piezas grandes, Dirigirse á General Iriarte 566.

PORTON DE HIERRO EN BUEN EStado vendo, Río de Janeiro 1641.

SE VENDE POLVO DE LADRILLO, Rivadavia 4370. v11

SE VENDEN PUERTAS USADAS, EN la obra, Charcas 1582.

SE VENDEN MADERAS, TIRANTES y zinc viejo, Catamarca 1266. v11

SE VENDEN 11 metros TABIQUES, escritorio de cedro tallado con sus correspondientes vidrios y puertas, Rivadavia 3585. v11

VENDO PUERTAS, MOSAICOS, balcones, etc., etc., usados, Peña número 1156. v11

PERSONAS BUSCADAS

ANGEL ARIAS DE BOJANILLO, SE le tiene que entregar una herencia, Callao 384, departamento 9. v13

AYER DESAPARECIO DE CASA de sus padres Estados Unidos 2807, la niña de dos años Idelmira González, viste pollera lisa colorada, delantal de brin y al cuello un collar celeste, es de pelo rubio y cara redonda, se gratificará al que dé noticias de su paradero.

DESEO SABER DE ANTONIO SEREno [illegible] españoles, por asuntos de familia, [illegible] v11

DESEAMOS SABER EL PARADERO de Mario Berard (Campana) esquina Paso y Mitre, María G. de Berard. v21

DESEO SABER EL PARADERO DE Manuel Lino Muñoz, por asuntos familiares, se ruega Catalina S. Román, Cuyo 1016, Hotel Comercial. v10

GRACIANO PROCOPIO SE LE DESEA ver [illegible] 6a214, Avellaneda. v11

JOSE BARRAL BUSCA A SU TIO Manuel Gavoso Barral, natural de [illegible] Tacuarí 779. v12

JUAN CASTAINGDEBAT, SE DESEA conocer su paradero, por importante [illegible], Paraná [illegible] v11

JUAN CANCIO VEGA, DE CATAmarca, desea saber de sus hermanos Juan, etc., dirigirse á El Chañar, Formosa vía Salta. v10

LLEGADO — EL ABOGADO BRAsileño, doctor Nodden Pinto com[illegible] en la calle Rosario núm. 92, Río de Janeiro (Brasil), necesita encontrar, para asunto de gran interés con el señor Luiz Adario que di[illegible] en la República Argentina. El señor Luiz Adario tendrá que probar su identidad con documentos debidamente autenticados probando que vive, que es casado con Assunta [illegible] y presentar además los certificados de nacimiento de dos hijos que tuvo con dicha Assunta Contoro Rugoni [illegible], que lo conozca, [illegible] su paradero actual, 92 Rúa do Rosario, Río de Janeiro. v13

MANUEL GRADIN, SU PERMANA desea verlo, Pichincha 926, Caballito. v10

SE BUSCA A MANUEL ROVIRA, de Barcelona, dirigirse Chile 673. v11

SE DESEA SABER EL PARADERO [illegible]

SE DESEA SABER EL PARADERO [illegible] Máximo Hurtado [illegible]

SE DESEA SABER [illegible] Margarita [illegible] en Marzo 1910 [illegible] v10

SE DESEA SABER [illegible] Balladares [illegible] v16

SE DESEA SABER EL DOMICILIO de [illegible] Alvarez, español, [illegible] Poñet, dra. [illegible] dirigirse [illegible] su hija [illegible] Alberti [illegible] v18mzo

AVISOS VARIOS

COMUNICASE A LOS QUE TENGAN deudos depositados en las bóvedas de don Antonio Pelos [illegible] el cementerio del Norte y de [illegible] que se presenten á retirarlos [illegible] los 60 días, de lo contrario serán arrojados al osario general. v20mzo

LOS BRUNETTI [illegible] v11

L'URBAINE Compañía FRANCESA [illegible] Cía., Paraguay 1[illegible], U. T. 1998 (Central). v12

[illegible] v16

MUDANZAS EMPRESA LA P[illegible] [illegible] U. T. 2035 [illegible] v31

SE AVISA A LOS QUE TENGAN restos en el sepulcro de J. M. Martínez [illegible] en el plazo de 60 días, sino se mandarán al osario. v22ab.

ARRENDAMIENTO DE TIERRAS

ARRENDAMOS ESTANCIA DE 1.600 hectáreas 12 alfalfadas y 12 sembradas [illegible] muy buenas, [illegible] en el Sur de [illegible] Herrera, Reconquista [illegible] v10

ARRIENDO [illegible] TAMBO [illegible] para tambo, [illegible] La Nueva (F. C. S.) [illegible] datos y tratar [illegible] de 8 á 10 y de 4 á 6. v11

ARRIENDO [illegible] CUADRAS CAMPO para ganadería, [illegible] Monte, F. C. S., [illegible], Paso 135, de [illegible] v16

ARRIENDO EN 5 DE JULIO, F. C. S. [illegible] de la estación la [illegible] agosto 1714 [illegible] alambradas [illegible] hectárea, [illegible] tratar General [illegible] v12

ARRIENDO EN EL REMATE 1.000 [illegible] en lotes de 200 con opción, para agricultura y ganadería, por 4 años, [illegible] muy [illegible] Especial para cultivo de papa y maíz. Alambrado [illegible] á 3 cuadras de [illegible] $ 4 la hectárea [illegible] Ver aviso en nuestra sección [illegible] A. [illegible] y Hno. v22

ARRIENDASE EN LOS TOLDOS, en [illegible] lote 1.600 hectáreas [illegible] para ganadería [illegible] alambrado en potreros [illegible] de la estación [illegible] y 4 del pueblo. [illegible] señor Alberto Bauté, calle Victoria 1028 en Buenos Aires, [illegible] en el 3 de Julio, campo La Angostura, con el señor Juan [illegible] v17

CUATRO [illegible] CUADRAS [illegible] v10

CAMPO EN ARRENDAMIENTO tenemos [illegible] para agricultura y [illegible] los partidos de Carmen de Areco, Salto [illegible] Alejandro Uslenghi, [illegible] Areco. v10

CAMPO DE 900 CUADRAS, SE arrienda en Del Carril, F. C. S., á 3 leguas de la estación y una de F. C. Meridiano 5o. Por tres años, para agricultura ó ganadería, precio 34 $, por cuadra, dirigirse á Juan P. Iriarte, B. Mitre 544, B. Aires. v10

EN LINCOLN, SE ARRIENDAN 1.100 hectáreas de muy buen campo alfalfado, especial para pastoreo, se da contrato por 3 años, C. Pellegrini 45, de 9 á 5 p. m.—N. B. la casa se ocupa con especialidad en transferencias de arrendamientos de campo, cobrando la comisión de 1 por ciento sobre el primer año del arrendamiento. v12

NAZAR Y HERNANDEZ — Se arrienda en el partido de Carlos Tejedor, 16.500 hectáreas de campo por cinco años, especial para agricultura ó alfalfares, alambrado en todo su perímetro y algunos alambrados interiores á tres cuadras de la estación Santa Inés y próximo á las de Carlos Tejedor y será, la Compañía G. de F. C. de la P. de Buenos Aires, [illegible] otra estación á 20 cuadras [illegible] tratar ó datos, Cangallo 666. v16

SE ARRIENDAN 981 HECTAREAS de campo, sobre el pueblo y estación Gorena (F. C. S.), partido de Saavedra, tratar allí mismo con Modesto González. v11

SE ARRIENDA EN NAVARRO, 710 hectáreas de buen campo, para ganadería ó agricultura, contrato por 4 años. Por más datos, dirigirse á Juan Lalor, B. Mitre 311. v14

SE ARRIENDAN 1.109 HECTAREAS de rico campo para pastoreo ó agricultura, sobre la nueva estación La Porteña (F. C. O.) ramal de Pehuajó á Tres Lomas, partido de Trenque Lauquen, tratar con S. C., Rivadavia 631. v11

SE ARRIENDAN 268 HECTAREAS de campo especial, sin un palmo de desperdicio, con 40 hectáreas de alfalfa y demás para agricultura, á 18 cuadras de la estación Cadret, partido de Carlos Casares, dirigirse Cangallo 1073 Derosa. v11

ALQUILER DE CASAS Y LOCALES

ALQUILANSE PRECIOSAS CASAS modernas, Humberto I 1686. v11

ALQUILO NEGOCIO CON O SIN pieza, Guardia Vieja 628. v12

ALQUILASE LOCAL PARA NEGOcio y familia, Córdoba 2427.

ALQUILO CASITA INTERIOR, 3 piezas, Entre Ríos 2176. v12

AMPLIO LOCAL PARA ESCRITORIO ó depósito se alquila, Cerrito 22.

ALQUILO CASA ALTOS, 7 PIEZAS, Gurbone 13.

ALQUILASE CASA ALTA, 4 PIEZAS, Almirante Brown 829. v12

ALQUILASE ESQUINA PARA ALmacén, Yatay 1005. v12

ALQUILASE UN GALPON GRANDE, Estados Unidos 2148. v15

ALQUILO CASA CON 5 PIEZAS PAra familia, Cuyo 3869.

ALQUILASE LOCAL, COMODIDAdes para familia, Rivadavia 3186.

ALQUILO CASA ALTOS, 7 PIEZAS, Rivera 1367.

ALQUILASE CASITA, VERLA Y tratar Cucha Cucha 315. v12

ALQUILASE CASITA CON SALA Y 2 piezas, 80 $, Avellaneda 884.

ALQUILASE CASA JUNCAL 2981, llaves abajo, tratar Tucumán 373. v11

ALQUILASE DEPARTAMENTO 2 piezas, Luiz Roy 2345, junto Santa Fe. v12

ALQUILASE CASA COMODA señorial, $ 200, Av. Alvear esq. Bulnes. v18m

ALQUILASE CASA 3 PIEZAS, cocina y fondo, Paramaribo 610, tratar Rivadavia 5143. v12

ALQUILO ESPLENDIDA ESQUINA para negocio y comodidad para familia, Cabrera 4201. v12

ALQUILO ESQUINA PARA NEGOcio, gran sótano, Méndez de Andes 1406. v12

ALQUILASE LA CASA CORRIENTES 1436, con 20 piezas, ocurrir Corrientes 1547. v11

ALQUILASE ESPACIOSO LOCAL, B. Mitre 1810, tratar Anchorena 43, hasta las 6 p. m.

ALQUILASE CASA DE 8 PIEZAS, vestíbulo, cuarto de baño, 3 patios, etc., Pueyrredón 553. v11

ALQUILASE GRANDE Y HERMOSA casa [illegible] calle Santa Fe, ocurrir [illegible] de 9 á 10 a. m. v12

ALQUILASE CASA NEGOCIO Y 3 piezas, Boedo 1417, tratar en la misma 9 á 12 m. v13

ALQUILASE CASA, RIO IV 524, 4 piezas y demás comodidades, tranvías 15 y 42. v11

ALQUILO CASA DE [illegible] $ [illegible] v11

ALQUILASE CASA AMUEBLADA, [illegible] v10

ALQUILO DEPARTAMENTO DE 3 [illegible] á la calle, [illegible] Bilbao. v10

ALQUILASE CASA GRANDE, PA[illegible] v16

ALQUILO UN GRAN SALON MUY barato por ausentarse su dueño á Europa se presta para una fábrica de [illegible] otro negocio á [illegible] Avenida La Plata 966. v11

ALQUILASE CASA DE ALTOS, [illegible] Alvarado 921, tratar [illegible] v10

ALQUILO LOCAL Y VENDO LAS [illegible] 256

ALQUILASE LINDA CASITA, ELEgantemente amueblada, Cangallo [illegible] v11

ALQUILASE BARATO GRAN LOCAL [illegible] garage, [illegible] v11

ALQUILO BARATO ESQUINA [illegible] piezas, [illegible] negocio, Centenera 245, Caballito. v10

ALQUILO GRAN NEGOCIO, SOTAno [illegible] Thames 543 [illegible] v10

ALTO [illegible] LOCAL CENTRALISImo [illegible] Mayo [illegible], frente Cangallo [illegible]

ALQUILO CASAS DE $ [illegible] 1500 piezas $ [illegible] San José [illegible] v11

ALQUILASE CASA LUJOSA, SALA, 4 piezas, Lawson 110, tratar Rivadavia 1769. v12

ALQUILASE CASA 4 PIEZAS, VERla y tratar de 3 á 4, Montevideo [illegible]

ALQUILASE CASA MODERNA, [illegible] Pueyrredón [illegible]

ALQUILO 2 CASAS AMUEBLADAS Y 2 piezas más, juntas ó separadas, con pensión, casa familia, Perú 808.

ALQUILO LOCAL GRANDE COMO para almacén ó depósito, $ 160, [illegible]

ALQUILO CASA DE ALTOS 6 PIEzas, [illegible]

ALQUILASE CASA CHICHE [illegible] con todas comodidades, [illegible]

ALQUILASE BARATO HERMOSO [illegible] y pieza, para maderas ó [illegible] Estados Unidos 4200.

ALQUILO CASA NUEVA 6 PIEZAS, aguas corrientes, [illegible] Italia. v11

ALQUILO CASAS DE $ 30 A 150, deptos. 20 á 200, piezas 10 á 40 $, Piedras 337.

ALQUILANSE 2 CASAS MODERNAS, verlas y tratar Berutti 362, 2 cuadras de Santa Fe y 2 de Pueyrredón. v11

ALQUILANSE HERMOSAS casas para familias, recién construídas, lujosas y elegantes, Victoria 2926. v12

ALQUILASE EN FLORES CASA DE altos recién concluída, esquina Bulevar Avellaneda y Nazca, las llaves en los bajos, tratar Rivadavia 1025. v11

AMPLIO LOCAL de 20x60 CON SOtano, [illegible] mayoristas, alquilo, Méjico 1441 y 45, á una cuadra aduana nueva.

ALQUILASE EN BANFIELD, CASA quinta 19 piezas, jardín y comodidades tres cuadras estación, Belgrano 1637, Banfield. v10

ALQUILO DOS CASITAS JUNTAS 3 piezas, cocina, Lobos y Ortiguera, [illegible] Plaza Chacabuco, á una cuadra de Pe[illegible] v16

ALQUILASE CASA, PARANA 731, altos, 8 habitaciones y demás dependencias, tratar de 8 á 11 y de 2 á 5 p. m., en la misma. v11

ALQUILASE QUINTA A 4 CUADRAS de est. Burzaco, F. C. S., 30.000 vs., 10 habitaciones, pozo semisurgente, [illegible] v11

ALQUILASE CASITA NUEVA, FLAmante, de 4 piezas, servicio, á media cuadra del tranvía número 19, calle M. Díaz 15. v11

ALQUILO ESQUINA GRAN SALON, 4 salas [illegible], especial para peluquería [illegible], bazar, Belgrano y Mármol.

ALQUILASE LOCAL PARA NEGOCIO con sótano, moderno, recién terminado, con ó sin casa de familia, Paraguay esquina Larrea. v12

ALQUILER DE CASAS Y LOCALES

ALQUILO DEPARTAMENTO EN 120 pesos, independiente, sin altos, gran patio, verlo Méjico 2030, tratar Venezuela 1634.

ALQUILASE HERMOSA CASA DE altos y local esquina con habitaciones recientemente construída, Bogotá y Otamendi, tratar Cangallo 928. v11

ALQUILASE CASA ESQUINA, REcién modernizada, con comodidad para familia, Cabrera 4799, llaves almacén de enfrente. v11

ALQUILO CASA, CUYO 2006, SIETE piezas, gas y luz eléctrica, tratar en la misma de 9 á 11, llaves en el almacén. v11

ALQUILO DOS CASITAS 30 $, DOS piezas, cocina, galería, Coronel Cárdenas entre Arrecifes y San Pedro, Mataderos, tratar San Carlos 3775.

ALQUILASE CASA AMUEBLADA, 7 piezas, vestíbulo, cuarto de baño, dos de servicio y demás comodidades, Pueyrredón 1991, ocurrir de 3 á 7. v15

ALMACENEROS! ALQUILASE PREciosa esquina con grandes comodidades para familia, hay teléfono, calle Nazca 1390, esquina Monte Dinero. v10

ALQUILASE CASA BAJA CON MUEbles con contrato, desde el 8 de Abril hasta fin del corriente año, verla de 10 a. m. á 3 p. m., Charcas 1668. v10

ALQUILASE CASA ALTA, GENEral Iriarte 245, una cuadra Montes de Oca, seis habitaciones y demás comodidades, tratar en los bajos. v11

ALQUILO CASITA NUEVA, SALA Y pieza y demás servicios, Pasaje Angaco 64 entre Treinta y Tres y Artes y Oficios, tratar Independencia 2029.

ALQUILO LINDA CASA VENDIENdo los buenos muebles al que alquile, de las 6 buenas habitaciones y dependencias, Viamonte 2017, de 10 á 12.

ALQUILASE CASA BIEN AMUEBLAda á familia distinguida, por ausentarse á Europa, de 8 habitaciones y comodidades, Avenida de Mayo 1130, 1er. piso izquierda. v11

ALQUILASE CASITA CHICHE DE 2 piezas, cocina y baño, con mucha tierra para cultivar, Mariano Acosta 947, llaves en el 953, tratar Avenida de Mayo 1130, 1er. piso, izquierda. v11

ALQUILANSE 2 CASITAS JUNTAS ó separadas, nuevas, flamantes, de bajos, de 4 piezas, gran vestíbulo, baño, gas, agua corriente, adoquinado y tranvía al frente núm. 19, Avenida La Plata 1406 y 1408. v11

ALQUILASE CASA LUJOSAMENTE amueblada á familia distinguida, con todas clase de comodidades, en el centro de la Avenida de Mayo, darán razón, Avenida de Mayo 838. v10

ALQUILANSE DOS HERMOSAS CAsas bajas y altos, flamantes y con todo confort, Santa Fe 3066 y 68, frente al Jardín Botánico, tratar Córdoba 1429. v11

ALQUILASE CASA EN LANUS OEste, 3 cuadras de la estación 2 de Mayo 55, llaves B. de Irigoyen 534, Lanús, tratar Sgo. del Estero 771, ciudad. v10

ALQUILO CASA, 16 PIEZAS JARdín, sótano, etc., á familia, industria ú otra, Estados Unidos 932. Verla y tratar en la misma de 9 á 11 y de 2 á 5. v10

ALQUILASE CASA MODERNA, SAla, comedor, dormitorio, pieza de servicio, baño, fondo y jardín, Freyre 2817 (Belgrano), llaves al lado, tratar Suipacha 810, precio 110 $ mensuales.

ALQUILASE LINDA CASA RECIEN construída, sala, comedor y 2 dormitorios y demás comodidades, con luz eléctrica y gas, aguas corrientes, Av. E. Tejar 161 esq. Blanco Encalada, Belgrano. v10

ALQUILASE PARA FAMILIA, CASA nueva, Avenida Callao 1316; de 12 á 14 piezas y completas comodidades. Para verla ocurrir á Callao 1322 y tratar en B. Mitre 628, de 2 á 6 p. m. v11

ALQUILO CASA NUEVA, COMPUESta de 5 habitaciones, 2 piezas para servicio y demás dependencias, calle Herrera 2477, para tratar ocurrir Esmeralda 875, de 2 á 5, llaves Vieytes 1516. v11

ALQUILASE PETIT HOTEL DE ALtos y bajos para familia, compuesta de 16 piezas, amplios patios, cocina, baño, etc., con todas las comodidades de las casas modernas, Gallo 746, tratar, Ayacucho 1431, de 8 á 11 y de 4 á 6. v12

ALQUILASE CASA RECIEN CONStruída, con 11 habitaciones, vestíbulo dos patios, cuarto de baño, despensa y todas comodidades con tranvías en todas direcciones, en 220 $, verla de 9 á 11 a. m. y tratar en la misma de 4 á 5 p. m., Costa Rica 445, entre Canning y Malabia. v10

ALQUILASE LINDA CASA-QUINTA con jardín, en el mejor paraje de Temperley (F. C. S.), Avenida Meeks 858, con tranvía eléctrico, á la puerta y calle adoquinada, se compone de 13 habitaciones de altos y bajos, con dos cuartos de baño, servicio de aguas corrientes, etc., etc. Espléndidas vistas, bien soleada, tratar al lado, ó en Lima 345, [illegible] v13

ALQUILANSE VARIAS PROPIEDAdes en Palermo, calle Godoy Cruz y Charcas, á [illegible] cuadra de Santa Fe, casas chicas y grandes, [illegible] servicio de aguas corrientes, cloacas, baño, con gas y calles con luz eléctrica, demás comodidades, tranvías á la puerta para todas direcciones, tratar [illegible] San Martín 2[illegible], llaves, [illegible]

BALCON A LA CALLE, TECHO METálico, buen piso, completa ventilación recién concluído, se [illegible] Pavón [illegible], de 12 á 2 p. m. v12

CASITA NUEVA SE ALQUILA [illegible] tratar de 8 á 10 y de [illegible]

CASITA SE ALQUILA, CORDOBA 751, llaves al 799.

CASITA ALQUILO EN 45 $, TODA comodidad, Lobos 3953, Floresta.

CASAS NUEVAS Y COMODAS ALquilo, Santa Rosalía 859. v11

CASA MODERNA Y COMODA ALquilo Pueyrredón 1185. v10

CASA ALQUILO 5 PIEZAS Y DEpendencias en 150 $, Acoyte 67. v12

CASA CON 9 HABITACIONES SE ALquila, Berutti 2529, tratar al 2561. v10

CASA CHICHE MODERNA, SE ALQUIla, Rincón 368, tratar en los altos. v10

CASITA SE ALQUILA, [illegible] PIEZAS, [illegible] tratar Díaz Vélez [illegible] v10

CASA FAMILIA ALQUILO, PICHINcha 1365, con obras salubridad. v10

CASITA CHICHE, GRAN SALON 2 piezas, cocina, baño y servicios, se alquila, San Juan 1219. v11

CASA SE ALQUILA, 4 PIEZAS, BAño y altillo, General Hornos 102, pesos 110.

CASA DE 8 PIEZAS CON TODA clase de comodidades alquilo, San Pedrito 249, tratar B. de Irigoyen 106.

CASITA AMUEBLADA ALQUILASE, muebles Luis XV, alquiler 100 $, [illegible] 1002.

CASITA CHICHE EN FLORES ALquilo, Pergamino 799, tratar Méjico 881.

CASA MODERNA, MUY COMODA, para familia se alquila, Pueyrredón 815.

CASA GRANDE, NUEVA, DE CONfort, alquilo á buena familia, Agrelo 258. v12

CASAS—CASITAS, LOCALES Y demás para alquilar por todas partes y precios Cangallo 739. v10

CASA EN FLORES SE ALQUILA calle Gaona 2779, esq. Bolivia, tratar Salguero 732. v11

CASA SE ALQUILA, 3 PIEZAS, baño, cloacas y demás comodidades, Estados Unidos 3071, tratar 3072.

CASA NUEVA ALTOS SE ALQUILA, 5 habitaciones servicios, Lura esq. Garay, ocurrir Rivadavia 926. v10

CASA SE ALQUILA DE 7 PIEZAS, con todas las comodidades, Humberto 1o, 3276, tratar al 3284. v11

CASA CHALET CON JARDIN se alquila para fin de mes, no hay papel, Av. Alvear 1689.

CASITA NUEVA SE ALQUILA, 3 piezas, cocina y cuarto de baño, Pinto y Arias, Saavedra. v12

CASA DEPARTAMENTO, SE ALQUIla, espaciosa, 7 piezas, comodidades, precio módico, Estados Unidos 271.

CASAS FLAMANTES, SE ALQUILAN, 8 piezas, 2 de servicio, baño, cocina y demás comodidades, Paraná 35a. v11

CASA SE ALQUILA, 6 PIEZAS Y todas comodidades, verla y tratar de 8 á 5 p. m., Nazca 331 en Flores. v12

CASA CHICHE MODERNA Y NUEVA con todas comodidades se alquila, Medrano 960, tratar á L. V. Bottini, Cangallo 829.

CASA QUINTA ALQUILO, 9 PIEZAS, baño, dependencias, aguas corrientes, frutales, datos Morán 4335, V. Devoto. v11

ALQUILER DE CASAS Y LOCALES

CASA CON TODAS COMODIDADES se alquila, Victoria 3068. v11

CASA REGIA ALQUILO, VESTIBUlo, 9 p. y comodidades, hay gas, aguas corrientes y cloacas, Directorio 2848, Flores.

CASA DE LUJO, ALTA, 11 PIEZAS y demás comodidades, se alquila, Salta 1282, abierta de 8 á 11.30 a. m., tratar Larrea 331.

CASITA ALQUILO, CAMPICHUELO 465, Almagro, 3 piezas, comedor y demás servicios; tratar Cochabamba 1592. v12

CON MUEBLES SE ALQUILA PARA familia desde el 1ro. de Abril hasta el 31 de Octubre el 2do. piso de la calle Moreno 483, 5 piezas, cocina á gas, luz eléctrica, urgente. v12

CASAS CHICAS Y DEPARTAMENtos confortables y baratos se alquilan, Bernardo de Irigoyen 1556, tratar Vieytes 361. v15

CASITA ALQUILO EN VILLA URquiza, tres piezas, cocina cuarto baño, 50 $. Quesada entre Cereta y Aizpurúa. v10

CASA CHICHE, ALQUILO, 3 PIEZAS comedor, comodidad, barata, Directorio 3832, Martínez Castro y Laguna, Floresta 80 $. v10

CASA CENTRAL PARA NUMEROSA familia alquílase, Bolívar 635, de 18 piezas y demás comodidades, Rivadavia 961, de 1 á 5, A. Lupi. v11

CUATRO MIL VARAS A 3 CUAdras del puente de Barracas alquilo, contrato largo, tiene 3 piezas, Lavalle 475, tratar Bmé. Mitre 2174. v11

CASA MODERNA, 5 HABITACIONES, comedor con sótano, baño despensa, cocina económica, terraza, galerías, [illegible] 155 $, Once Septiembre 822 esquina Mauré. v10

CASITAS MODERNAS, ALTAS Y BAjas, de 4 y 5 piezas, esquina Federico Lacroze y General Paz, á una cuadra de Cabildo, tratar Santa Fe 1938. v11

CASA BAJA SE ALQUILA, 8 PIEzas, dos baños con agua caliente, hall, subsuelo y demás comodidades Bustamante 2287, verla de 8.30 á 11 a. m. y de 3 á 5.30 p. m. v10

CASA SE ALQUILA, SANTO DOMINgo 583, Barracas al Norte; 6 habitaciones, vestíbulo y dependencias; verla de 2 1/2 á 6 p. m., tratar Santa Fe 1401. v10

CASA RECIEN CONSTRUIDA A LA moderna, 6 piezas, cuarto de baño, gas, aguas corrientes y demás comodidades se alquila, Paramaribo 54, entre Yerbal y Rivadavia 5900 (Flores). v14

COMO PARA ESCRITORIO, GRAN local para amplias oficinas con dependencias interiores y sótano, al lado de los Bancos, aduana, Bolsa, etc., se alquila, Cuyo 340, por 650 $; tratar R. Alcorta, Cuyo 537. v12

CORRALON CON NEGOCIO AL frente, 3 piezas y gran terreno, á propósito para depósito de forrajes, cochería ó garage se alquila con contrato, calle Castro Barros 73, á media cuadra de Rivadavia. v10

CASA CHICHE RECIEN CONSTRUIda, se alquila, con 3 piezas, comedor y pieza para servicio, cuarto de baño y dos w. c. y demás comodidades agua semisurgente, Crámer 3042 tratar Salguero 1402. v12

CASA FLAMANTE Y MODERNA CON tres piezas grandes, dos chicas, comedor, cuarto de baño y dependencias, se alquila para familia mayor y decente, en 130 $ Hortiguera 171, Caballito, Llaves al lado, tratar Suipacha 277. v12

CASA NUEVA SE ALQUILA, 5 DORmitorios, comedor, cocina, cuarto baño, 2 piezas de servicio, calle Esteco 2586; verla y tratar de 8 á 10 y de 2 á 6 p. m.

CASA PARA FAMILIA, 7 PIEZAS PAra estrenar, en cal, formando esquina, 20x45, con adoquinado pago, centro de Quilmes, á 2 cuadras de la plaza, iglesia y municipalidad, 80 trenes y 2 tranvías á P. Mayo, 16.000 $ á plazos vende C. Narvaja Benítez, Victoria 430, de 8 á 9 y de 1 á 5 p. m.

CHALECITO ALQUILO EN VILLA del Parque, calle Campana 3067, á una cuadra de la estación, lujoso, recién construído, con todas las comodidades exigidas por el confort y con espléndido jardín. Consta de 4 habitaciones, cuarto de baño y cocina, pieza de servicio, letrina de servicio, pileta para lavar, gas y aguas corrientes, se puede ver á cualquier hora, tratar en el mismo. v12

DTO. 3 PIEZAS 1 CUADRA CONSTItución alquilo 70 $, Armonía 1265.

DEPARTAMENTO NUEVO Y BARAto alquilo, Iriarte 736. v11

DEPOSITO ALQUILO, SALON Y SOtano, espacioso, Alsina 3117. v10

DEPARTAMENTO MODERNO ALquilo 50 $, Talcahuano 58. v11

DEPARTAMENTO MODERNO recién construído alquilo, Méjico 147. v10

DEPARTAMENTO MODERNO, ALquilo, Ayacucho 1046, pieza 95. v11

DEPARTAMENTOS DE 2 PIEZAS Y dependencias, se alquila, Méjico 2559, tratar, Pueyrredón 1752.

DEPARTAMENTO ALTO, 2 PIEZAS, cocina, gas, alquilo, Independencia 1488.

DEPARTAMENTO ALQUILASE, tres piezas y demás comodidades, sin chicos, B. [illegible] 1265. v11

DEPARTAMENTO MODERNO, BALcón á la calle, alquilo, Humboldt 11. v10

DEPARTAMENTO DE 1 PIEZA, BAjos, alquilo, matrimonio solo, 35 $, Alsina 2936.

DEPARTAMENTO ALQUILO LUJOso 120 $, gran sala, 4 dormitorios, patio, frutales, Medrano 1285.

DTO. MADERA, 2 PIEZAS grandes, 2 [illegible] alquilo 1 cuadra Constitución, B. de Irigoyen 1613.

DEPARTAMENTO SALA Y DOS piezas, alquilo, 95 $, Pasaje 131, Caballito. v10

DEPARTAMENTOS CON TODA CLAse de comodidades, se alquilan, Cerrito 69. v13

DEPARTAMENTO ALQUILASE DE 3 piezas, baño, cocina, Tucumán 1661. v10

DEPARTAMENTO NUEVO 3 piezas, baño y dependencias, alquilo, Perú 456, tratar 9 á 11 a. m. y 3 á 5 p. m. v11

DEPARTAMENTO DE 3 PIEZAS SE alquila, en casa de altos, ventanas á la calle, ocurrir Alsina 1832. v12

DEPARTAMENTO INDEPENDIENTE [illegible] esquina Federico Lacroze y Gral. Paz, tratar Santa Fe 1938. v10

DEPARTAMENTO DE 2 GRANDES piezas y demás comodidades, alquilo á corta familia tranquila, sin chicos, 25 de Mayo 122. v11

DEPARTAMENTITO DE 2 PIEZAS sin muebles se alquila únicamente á personas decentes 60 $, referencias mutuas Salta 170, 2o. piso, izquierda.

DEPARTAMENTOS 2 SALAS Y UNA antesala, apropiado para consultorio ó escritorio, alquílase, Defensa 3[illegible], izquierda.

DEPARTAMENTOS DE 3 y 4 PIEZAS á 70 y 75 $, modernos, muy aireados, alquilo, Nicaragua 415, tranvía en la puerta. v12

DEPARTAMENTO ALQUILA SALA Y dos piezas corridas con entrada al baño, agua caliente, comodidad para matrimonio solo, único inquilino, Arenales 1223. v11

DEPARTAMENTO A MATRIMONIO sin hijos se alquila, la mitad de una muy confortable, en familia corta y decente, precio 70 $, B. Mitre 2625, dep. 11. v10

DEPARTAMENTO DE 3 AMPLIAS piezas y una piecita, en casa particular, único inquilino, primer piso, cocina á gas, luz eléctrica, se alquila para familia, verlo y tratar Moreno 483, 2o. piso, no hay papel. v12

ESQUINA LIMA Y CHILE, LOCAL y casa lindera, comunicados, sin altos se alquilan. v11

ESPLENDIDA CASA NUEVA; ESCritorio, despachante de aduana ó familia, alquilo, Méjico 143. v10

EN S. FERNANDO, FRENTE A ESTación (F. C. C. A., se alquilan dos buenas casas para familias, ocurrir Belgrano 1638, Buenos Aires. v11

ESQUINA PARA NEGOCIO, FEDErico Lacroze y General Paz, gran sótano y comodidades, tratar Santa Fe 1938. v11

EN MERLO F. C. O., ALQUILASE casa esquina, Rivadavia y San José, piezas, galpón, los pozos y 16.800 varas de terreno contiguo, tratar en esta capital calle Belgrano 264. v10

EN 70 $ EN FLORES, ALQUILO CAsa linda, 4 piezas, baño, jardín, gran cocina, galerías, fondo, mosaicos, Monte Dinero 2420, entre Sud América y Zamudio, tratar B. Mitre 2532. v11

EN LANUS (OESTE) 4 CUADRAS de estación, Gobernador Irigoyen 750 casita chiche con mucho fondo alquilo, llaves enfrente, tratar Brasil 1041. v10

EN EL MERCADO GENERAL ROCA se alquila un depósito Sur, la esquina, otro local como para quesería, muy bien ubicado, Armonía 1151, de 1 á 11.

ALQUILER DE CASAS Y LOCALES

EN BELGRANO — SE ALQUILA LA casa 11 de Septiembre 2196 esquina Mendoza, 9 piezas principales, 3 de servicio, 2 cuartos de baño, cocina, jardín, patio, etc. Verla y tratar en la misma de 11 a. m. á 3 p. m.

EN VILLA URQUIZA, ALQUILO BOnita casa recién terminada, tres buenas piezas, cocina grande, baño, w. c., semisurgente, con distribución de agua, fondo con frutales, jardín, etc., á una cuadra del 96 y adoquinado, Cabezón 2224, pasando Constituyentes. Precio 75 $, tratar Córdoba 2640. v11

EN FLORES, ALQUILASE ESPLENdida casa con fondo, recién pintada, 8 piezas, baño y demás comodidades, jardincito al frente, gas y aguas corrientes, calle adoquinada y con alambrado eléctrico á 1 cuadra de Rivadavia y 2 de la plaza é iglesia, tranvías á todas direcciones, Gavilán 160, tratar Lautaro 297.

ENRIQUE D. LAGOS Y Cía, ADMInistración de propiedades, Piedras núm. 79.

EN ALQUILER

PARAGUAY ESQUINA Á TALCAHUANO — Espléndido local, planta baja, subsuelo y entresuelo. Visítese de 9 a. m. á 5 p. m.

PARAGUAY ESQUINA Á TALCAHUANO—Casa recién construida, 5 piezas, cuarto de baño, de servicio, con toda clase de confort y demás comodidades. Visítese de 9 a. m. á 5 p. m.

MAIPU 686 — Gran casa con 10 habitaciones, varios cuartos de baño y demás comodidades, especial para hotel ó escritorios. Visítese de 9 á 12 m.

INDEPENDENCIA 1868 — Departamentos para corta familia, llaves en el departamento núm. 7. Visítese de 9 a. m. á 5 p. m.

LAVALLE 1206 — Tercer piso, hay ascensor, 6 habitaciones y todo género de comodidades. Visítese de 9 a. m. á 5 p. m.

BELGRANO 2575 — Casa alta, con 5 habitaciones, cuartos de servicio y demás comodidades. Visítese de 2 á 5 p. m.

RIO BAMBA 1128 — Casa baja, 6 habitaciones y demás comodidades. Visítese de 2 á 5 p. m.

RIO BAMBA 1138 — Casa alta, 6 habitaciones y comodidades. Abierta de 2 á 5 p. m.

ALSINA 1285 — Espléndido local con departamento. Visítese de 2 á 5 p. m.

CORDOBA esquina á Billinghurst, 1o, 2o y 3er piso, frente á ambas calles y 1o y 2o piso frente á Billinghurst, casas recientemente terminadas, 5 habitaciones, cuartos de baño, servicio y demás comodidades. Visítense de 9 a. m. á 5 p. m. —Enrique D. Lagos y Cía., Piedras 79. v11

FLORIDA 377, ALQUILASE LINDO departamento de 7 piezas con dos salas á la calle, precio módico, ocurrir á El Fenix, Compañía de Seguros. v11

GALPON SE ALQUILA, SOLER 45[illegible] v12

GRAN LOCAL ALQUILO, en ALSINA 1252, con dos piezas, comedor, cuarto de baño, cocina despensa, w. c., gran patio, tratar Libertad 249.

GRAN LOCAL CON SOTANO, AV. de Mayo, esq. San José, como para café ó confitería se alquila, razón [illegible] Cuyo 557. v10

LOCAL PARA NEGOCIO SE ALQUIla, San José 966. v11

LOCAL SE ALQUILA, SAN JOSE 7[illegible] v10

LOCAL PARA PELUQUERIA SE alquila, [illegible] 1106 v11

LOCAL EN 45 $ ALQUILO, MONTEVIdeo 1062 v10

LOCAL ESPECIAL PARA FARMAcia se alquila, Azul 751, Flores. v11

LOCAL SE ALQUILA CON COMODIdades, llaves en la esquina, [illegible], tratar Rondeau 1624 v12

LOCAL NUEVO Y COMODIDAD PAra familia, alquilo, Santa Rosalía [illegible] v11

LINDA ESQUINA PARA NEGOCIO comodidad para familia, alquilo, cerca estación [illegible] Grande v11

LOCAL ESQUINA ALQUILO PARA negocio ó depósito, Cochabamba 400. v11

LOCAL CENTRAL, LIMA ESQUINA Chile, y casa lindera, comunicados, sin altos se alquilan. v11

LOCAL ALQUILO, CHILE 900, ESquina Tacuarí, 70 $, alquiler barato y con ó sin contrato, razón Méjico 424.

LOCAL GRANDE, CENTRAL, mucha luz y mucha comodidad para familia, verlo de 8 á 11 y de 1 á 5, Charcas 1586. v11

LOCAL 20x70, SE ALQUILA APArente para fábrica, [illegible] depósito, [illegible] comodidad para familia, Canning 930 v10

LIBERTAD 444 [illegible], CON 2 NEGOCIOS al frente y varias habitaciones se alquila por 600 $, tratar B. Alsina [illegible] v12

LOCAL PARA NEGOCIO, SALON DE [illegible] sótano, 2 habitaciones [illegible] familia, cocina, etc. Corrientes [illegible] se alquila tratar Moreno [illegible] v12

LOCAL Á LA CALLE [illegible] con comodidad para familia [illegible] depósito [illegible] de 9 á 11 y de 1.30 á 5, Maipú [illegible] v11

LOCALES SE ALQUILAN [illegible]

NEGOCIO, SOTANO, HABITACIONES [illegible]

NEGOCIO ESPLENDIDOS [illegible] v10

[illegible] SE ALQUILA GRAN [illegible] v10

NEUQUEN [illegible] Caballito [illegible] Maipú 11.

PRECIOSA CASITA [illegible] FAMILIA, piezas, 2 de servicio, baño, [illegible] se alquila, Alsina 711.

PETIT HOTEL [illegible] v11

QUINTA EN ADROGUE [illegible] Bmé. Mitre [illegible]

QUINTA 6 HECTAREAS, LA MILAGrosa [illegible] alfalfada [illegible] alambrado [illegible] galpón [illegible] aves ó verduras [illegible]

PETIT HOTEL SE ALQUILA [illegible]

SE ALQUILA ESQUINA Y COMODIdad para familia, [illegible]

SE ALQUILA LOCAL PARA [illegible] negocio Sáenz Peña [illegible] v11

SE ALQUILA CASA NUEVA, B. [illegible] Irigoyen 932

SE ALQUILA GALPON [illegible]

SE ALQUILA CASA NUEVA, RIVAdavia 5855, $ 150 v11

SE ALQUILA CASITA [illegible]

SE ALQUILA BUEN SOTANO PAra depósito, [illegible]

SE ALQUILA UN NEGOCIO CON habitaciones, Tucumán 2995

SE ALQUILA UNA CASA CHICA [illegible] La Plata 1028 v11

SE ALQUILA UNA CASA PARA NEgocio, Garay [illegible] v11

SE ALQUILA TERRENO CON [illegible] por Boulogne-Sur-Mer [illegible] v11

SE ALQUILA UN DEPARTAMENTO [illegible] Olavarría 118 [illegible]

SE ALQUILA LA CASA CORDOBA 690 [illegible] de 1 á 3 p. m. v10

SE ALQUILA HERMOSA [illegible] Honduras 1106 v11

SE ALQUILA CASA CORDOBA [illegible] sala [illegible] v11

SE ALQUILA CASA NUEVA Y MOderna, Rivadavia [illegible] precio [illegible] v10

SE ALQUILA UN SOTANO [illegible] para depósito, Humberto 1° 424 v10

SE ALQUILA CASITA EN FLORES, Lobos [illegible] tratar [illegible] v10

SALON AMPLIO SE ALQUILA EN $ 76 [illegible] comodidades San José 1474 v11

SE ALQUILA UNA ESQUINA CON sótano y luz eléctrica, Alsina 2600 v11

SE ALQUILA pequeño LOCAL PARA negocio, independiente, Belgrano 3916. v12

SE ALQUILA CASA DE ALTOS CON 3 salas y 4 piezas y demás comodidades, calle Artes y Oficios, pasaje San Carlos 51, Almagro.

ALQUILER DE CASAS Y LOCALES

SALA PARA CARNICERIA O PASTElería y dos piezas, se alquilan, Campichuelo 1170 v11

SE ALQUILA CASA CALLE MATOrras 279, Caballito, 5 habitaciones y demás comodidades. Victoria 860.

SE ALQUILAN DOS GALPONES, UNO de 6x10 y el otro de 12x14, Jujuy 1938.

SE ALQUILA UNA CASA PARA FAmilia y negocio un gran salón, Sevillosa 895 y esq. Directorio. v12

SE ALQUILA UNA CASA PARA NEgocio y familia, Rivadavia 5346 50, verla de 3 á 4 p. m. v12

SE ALQUILA TERRENO CON 14.48 de frente á Rivadavia 4378 y 12.50 á Victoria v10

SE ALQUILA CASA CON 6 HABITAciones, dependencias y hermoso jardín, Uruguay 1246. v10

SE ALQUILA LUJOSA CASA APArente como para consultorio, Paseo Colón 1111, de 2 á 4 p. m. v10

SE ALQUILA UN LOCAL DE 10x25, para carpintería ó herrería, verlo y tratar Constitución 1871 v10

SE ALQUILA HERMOSO LOCAL, mucha luz, 500 m2 de superficie, [illegible] 458. v10

SE ALQUILA UN DEPARTAMENTO sala y dos piezas [illegible] 861 v11

SE ALQUILA ESQUINA CHICLANA 3001 para negocio y comodidad para familia, tratar en el mismo.

SE ALQUILA ESPLENDIDA CASITA con todas comodidades, Honduras 197.

SE ALQUILA CASA DE ALTOS DE 6 habitaciones, nueva, Olavarría 1867.

SE ALQUILA CASA CON DOS PIEzas, [illegible] 2684, tratar [illegible] 884. v12

SE ALQUILA UNA CASITA EN LA calle Don Cristóbal 977 entre Centenera y Camimayo v11

SE ALQUILA CASA MODERNA, continuación San Juan, Directorio 285, con contrato. v11

SE ALQUILA DEPARTAMENTO con todas sus comodidades, San Juan 2167. v11

SE ALQUILA TERRENO [illegible] te 5 Rivadavia 4118 y 1250 á Victoria v12

SE ALQUILA CASA MODERNA, TRES piezas y comodidades, Billinghurst 114. v10

SE ALQUILA UN DEPARTAMENTO de 2 piezas, altos, independiente, Santiago del Estero 771 v10

SALON PARA NEGOCIO Y SOTANO espacioso se alquila, Rivadavia 3876 v10

SE ALQUILA UN GALPON MTS 8.20 cuadrados y piezas, Paysandú número 1043 v11

SE ALQUILA CASA DE 8 PIEZAS, Rivera 1275, 250 $, llaves al [illegible] tratar al 1359. v11

SE ALQUILA UNA CASITA, 3 PIEzas y dependencias, Bella Vista [illegible] tratar Rivadavia [illegible]

SE ALQUILA UNA CASA, 2 PIEZAS Larrea entre [illegible] Sevillosa, hay letrero, razón, Pasco 1151 v10

SE ALQUILA UN GRAN FONDO Y un galpón, ver y tratar San José 1252, al fondo. v11

SE ALQUILA LOCAL Á LA CALLE comodidad para familia, el mejor barrio de negocios, Serrano 2162 v11

SE ALQUILA ESPLENDIDO NEGOcio con comodidades para familia, B. Mitre 2.78, tratar en el mismo.

SE ALQUILAN DOS CHALETS BAratos en San Martín [illegible] construidos, darán razón C. Pellegrini 842 v11

SE ALQUILA CASA EN FLORES, [illegible] Varela 250, 6 habitaciones y demás dependencias, verla de 9 á 10 [illegible] 2 á 4 v11

SE ALQUILA NEGOCIO CON SOTAno, dos habitaciones, [illegible] v10

SE ALQUILA UNA CASA DE DOS piezas y cocina á pocas cuadras de los talleres F. C. O., calle Cortinas 847, precio 28 $ v10

SE ALQUILA CASITA MODERNA, [illegible] en construcción, sala, dos dormitorios, [illegible] 60 $, [illegible] 905, tratar Andes 1257 v10

SE ALQUILA CASA EN FLORES, con todas comodidades [illegible] planta baja [illegible] Camacuá 25. v11

SE ALQUILA LA CASA, DEFENSA 1312, tiene en él un gran terreno para depósito, fábrica ú otra obra de [illegible], tratar Moreno 1629 v11

SE ALQUILA CASITA, CALLE [illegible] 1867, tiene negocio y tres [illegible] v11

SE ALQUILA CASITA 4 PIEZAS [illegible] comodidades, Paraná [illegible] Paraná 188 [illegible] v11

SE ALQUILA LOCAL PARA NEGOcio [illegible] Méjico [illegible] v11

SE ALQUILA GRAN CASA CON [illegible] Plata 1110 v11

SE ALQUILA ELEGANTE CASITA, [illegible] comedor [illegible] v10

SANTA [illegible] SE ALQUILA GRAN[illegible] urgente v12

SE ALQUILA [illegible] v11

SE ALQUILA EN BELGRANO, calle Olleros [illegible] barrio aristocrático [illegible] estación [illegible] Argentina [illegible] sala, comedor, 4 dormitorios, [illegible] baño, etc., alquiler 200 pesos, tratar [illegible] 2176 ó Rivadavia 2046 v10

SE ALQUILA POR [illegible] Mármol [illegible] jardín, árboles frutales etc. para verla pregúntese en cualquiera de las estaciones indicadas por la quinta. Curá ó Chacra vieja v10

ALQUILER DE CASAS Y LOCALES

SE ALQUILA UN CHALET, RECIEN construido, con todas las comodidades modernas, situado en Martínez (F. C. C. A.), á media cuadra del camino de automóviles; para tratar en la quinta de Moreno (Avenida Eucaliptus). v11

SE ALQUILA UNA PROPIEDAD CAlle Chiclana 3366, de 18 m. de frente por 50 de largo más ó menos, compuesta de 3 piezas y demás dependencias, puede dedicarse para cochería fúnebre ó particular, cabida para 80 caballos y 40 coches, todo bajo techo y con sus altillos correspondientes, informes en la misma propiedad de 3 a. m. á 5.30 p. m. v12

SE ALQUILA ESPLENDIDO CORRAlón 43 metros por 48, con frente á tres calles, Vieytes, Paracas y calle recién abierta. Con galpón de material de 27 metros y cuatro piezas, en perfecto estado y aguas corrientes, á 6 cuadras de plaza Constitución y frente á la estación ferrocarril Sud. Por Vieytes tiene portón núm. 420. Las llaves Vieytes 398, tratar Perú 815, después de las 11.

SE ALQUILAN SEIS CASAS ALTAS, una baja y dos departamentos para negocio, situadas en la Avenida Caseros 2815 al 39, entre Catamarca y Dean Funes. Son casas construidas á la moderna, con todas las comodidades requeridas, por arquitectos Lanus y Hary, para tratar en la sociedad La Argentina, compañía industrial y edificadora, calle Progreso esquina Catamarca ó Rivadavia 559, escritorio de la compañía de seguros La Estrella v12

TERRENO GRANDE, CON FRENTE á Victoria, Muñiz y Belgrano, se alquila, con ó sin contrato, ocurrir Belgrano 2925, dep. 28 v10m

TERRENO ALQUILO CON CONTRAto, 1004 varas, calle adoquinada, [illegible] aguas corrientes, ocurrir Córdoba 5372 v11

VILLA URQUIZA, ALQUILO CASITA [illegible] Andonaegui, 35 $, tratar ahí mismo.

HOTELES Y CASAS DE PENSION

A 60 $ PENSION CON PIEZA, FAmilia española, Rivadavia 1735. v14

A HOMBRES SOLOS PENSION Y pieza en familia española Chacabuco 482 v12

A PRECIOS MODICOS, EXCELENTE [illegible] pieza amueblada, Uruguay 160 v11

A COMODA PENSION EN FAMILIA española, [illegible] módico, Córdoba 2086 v10

A PASAJEROS Y FAMILIAS, PENsión [illegible] cama $ 25 á [illegible] La Nueva v14

BUENA PENSION EN FAMILIA AN[illegible] Mayo 140, dept 5 v10

BUENA PENSION CON CAMA $ 40 [illegible] Defensa 529 v11

BUENA PENSION EN FAMILIA española [illegible] módica, Azcuénaga 1281 v10

CASA PENSION SERIA Y DE 1er. orden, [illegible] 928. v10

CANGALLO [illegible] PENSION PLEGIER [illegible] piezas ventiladas eléctricas, [illegible] de baño y todo confort v12

EN CASA DE MATRIMONIO español, se da [illegible] y almuerzo, Estados Unidos 10[illegible] dep 2. v10

ESPLENDIDA PENSION SE DA A [illegible] colegio, casa familia, [illegible] v12

EN AVENIDA [illegible] FRENCH 84, SE [illegible] en casa de familia á [illegible] con pieza amueblada en 50 $. v12

EN EL PALAIS VILLA PARQUE EL edificio más hermoso de los alrededores, alquilo 5 piezas, con ó sin [illegible] grandes comodidades ó independiente, mando detalles á provincias, Campana 3220 á una cuadra de estación Villa del Parque, 18 minutos del Retiro v11

FAMILIA española DA PENSION, pieza, cama y limpieza 50 $, Belgrano 1237 v10

FAMILIAR PENSION DOY CON O sin [illegible] sala ó pieza amueblada, precios muy módicos C. Pellegrini 125 v11

HOTEL MARIANI, CALLE MONTEvideo 414 Piezas á la calle Montevideo y Corrientes, precio módicos, [illegible] v14

PENSION Y PIEZA AMUEBLADA EN familia española, Lima [illegible] v15

PENSION Y PIEZA A CABALLERO, da familia seria, Alsina 982.

PENSION Y PIEZA AMUEBLADA [illegible] $, Carlos Calvo 1194 v11

PENSION EN FAMILIA POR 35 $ mensuales, Perú 291

PENSION ALQUILASE PIEZA [illegible] v12

PENSION SOLO O CON PIEZA, baño, piano, teléfono, familia, Perú 571 v11

PENSION COCINA CATALANA, 35 Y 40 $, [illegible] 58, [illegible] v11

PENSION FAMILIAR, CON O SIN pieza amueblada, dos caballeros, [illegible]

PENSION Y PIEZA DE LA ALQUIla [illegible] matrimonio ó caballero [illegible] v10

PENSION DE PRIMERA CON PIEza amueblada 70 y 60 $ casa italiana Suipacha 4[illegible] v11

PENSION, COMIDA española, SE DA [illegible] baños con cama $ 50, y 60 en sala v11

PENSION SALA AMUEBLADA A DOS caballeros y pieza para 1, 70 $, familia [illegible], Córdoba [illegible]

PENSION SALA INDEPENDIENTE, lujosamente amueblada ofrezco, [illegible] módico, familia, Charcas 1428 v14

SE DA PENSION Y PIEZA EN CASA [illegible] v10

SE TOMA UNO O DOS PENSIONISTAS en casa de familia, Belgrano [illegible]

SE DA BUENA PENSION A CABAlleros [illegible] en casa de familia, Victoria 1856 v10

SE DA PENSION A 1 O 2 CABALLEros [illegible] Lima 1341 v10

SE DA PENSION [illegible] señora española [illegible]

SANTIAGO DEL ESTERO [illegible]29, EXCELENTE pensión [illegible] española á empleados [illegible] comercio, precios módicos v10

CASAS Y HABITACIONES BUSCADAS

ALQUILAR DESEO PIEZA EN CASA [illegible]

CASA CHICA, CENTRAL DESEAN alquilar personas mayores [illegible] v10

CABALLERO DESEA HABITACION amueblada completamente independiente [illegible] por Santa Fe [illegible] escribir [illegible] M. Tucumán 1489

CABALLERO EXTRANJERO DESEA [illegible] con ó sin muebles y pensión, [illegible] practicar el español [illegible] v10

CASA BAJA SE DESEA ALQUILAR al Norte entre Pueyrredón [illegible] de [illegible] habitaciones y dependencias [illegible] aguas corrientes, dirigirse á J. B. Azcuénaga 1153 v10

CABALLERO ALEMAN DESEA AL[illegible] en Belgrano para el 1o de [illegible] amueblada con baño y [illegible] de familia argentina [illegible] dirigirse á M. [illegible] v10

C[illegible]

DOS PERSONAS MAYORES DESEAN [illegible]

D[illegible]

DOS [illegible] v10

DESEO ALQUILAR CASA CON FON[illegible] propietario [illegible] 1410

DOS CABALLEROS NECESITAN [illegible] cuadras de [illegible] á A. R. [illegible]

DOS [illegible] DESEAN PIEZA [illegible] sala, [illegible] cuadras de S. Martín [illegible] San Martín 158

HOMBRE [illegible] DESEA ALQUILAR SALA amueblada, entrada independiente [illegible] Paraná á Río Bamba [illegible] ofertas correo M. [illegible] v10

JOVEN SOLO BUSCA PIEZA AMUEblada, central. Escribir indicando precio T. R., Poste Restante

CASAS Y HABITACIONES BUSCADAS

MATRIMONIO SOLO DESEA ALQUIlar una casita ó un departamento bajo, radio 10 ó 12 cuadras de Rivadavia, escribir á A. Solo, Pasaje Constructora Nacional 21, Caballito v11

NEGOCIO CON UNA PIEZA SEGUIDA se desea, radio de Pueyrredón á Gazcón y de Santa Fe á Rivadavia, R. Peña 651. v12

NECESITO ALQUILAR CASA DE 4 piezas para familia, en Flores radio cuatro cuadras Rivadavia. Datos por carta á A. González, Maipú 769.

PENSION SE NECESITA PARA TRES estudiantes, por carta á J. L. Méjico 550.

PIEZA AMUEBLADA INDEPENDIENte, busca señora sola — N. P., poste restante 26, correo. v11

PIEZA SIN MUEBLES, CON PENsión para señorita sola, en casa de familia honorable, referencias mutuas, radio 10 cuadras de plaza Mayo, dirigirse por carta á N. N., Corrientes 85[illegible], depto. 14. v12

PARA FAMILIA EXTRANJERA SE precisa casa moderna ó petit hotel, que tenga á lo menos 8 piezas y demás comodidades, alquiler hasta 450 $ mensuales, radio: Juncal, Callao, Azcuénaga, Entre Ríos, Venezuela, Matheu, fianza á satisfacción, ofertas casilla correo 921. v11

Señora DESEA ALQUILAR PIEZA en Flores, casa de familia, referencias mutuas, poste restante M. G.

Señorita SERIA DESEA ALQUILAR habitación con pensión en casa de familia decente, escribir Lavalle 2650, á T. Z.

SE BUSCA UNA CASA CON JARDIN, radio Norte desde Belgrano hasta Villa Ballester, 7 cuartos, dirigir ofertas por carta Paris-Hotel, dep. 91. v11

SE DESEA ALQUILAR VIDRIERA bien central para la venta de alhajas, imitación, por carta casilla correo 142. v10

Señor DESEA ALQUILAR PIEZA con muebles, bien ventilada, con pensión, preferible casa francesa donde haya piano, diríjase á casilla de correo 1604. v10

Señor SOLO NECESITA SALA O PIEza sin muebles en casa de familia decente, con pensión ó sin ella, radio Belgrano, Pueyrredón y Corrientes. Dirigir ofertas [illegible] detallado precio á R. R., Entre Ríos 572

ALQUILER DE HABITACIONES

ALQUILO PIEZA PARA HOMBRE solo, Piedras 71[illegible] v10

ALQUILO PIEZA A MATRIMONIO Y hombres solos, Lima 668 v11

ALQUILASE SALA Y ANTESALA, casa familia, Carlos Calvo 1422

ALQUILO PIEZA A MATRIMONIO solo, único inquilino, Arenales 3426

ALQUILASE COMEDOR A PERSOnas mayores, Méjico 2340

ALQUILASE PIEZA PARA 1 O 2 [illegible] Rivadavia [illegible]

ALQUILO SALA Y UNA PIEZA, juntas ó separadas, Córdoba 1800 v11

ALQUILO UN ASALITA MUY COMOda 30 $, Charcas 2[illegible]

ALQUILASE LINDA PIEZA A MAyores, Alsina 1480

ANTECOMEDOR alquilase A MAtrimonio, sin niños, Cuyo 1491.

ALQUILASE 1 PIEZA A PERSONAS mayores, Humberto 1° 1052 v12

ALQUILASE HERMOSA PIEZA amueblada, para 2, Uruguay 71[illegible]

ALQUILA 1 PIEZA CON MUEBLES hombre solo, Lorea 14[illegible]

ALQUILASE COMEDOR A MATRImonio solo, [illegible] 1668 v12

ALQUILASE SALA PARA CONSULtorio ó escritorio, Belgrano 1137.

ALQUILASE PIECITA A señor solo, Rivadavia [illegible] v12

ALQUILASE BUENA PIEZA con [illegible] para escritorio, Alsina [illegible]

ALQUILASE PIEZA CHICA A UN hombre solo, Moreno 323

ALQUILO PIECITA A HOMBRE SOlo, San Juan 1419, altos

ALQUILASE COMEDOR, TACUARI 466

ALQUILASE PIEZA O HOMBRES solos, Independencia 959

ALQUILASE UNA PIEZA PARA matrimonio, Santa Fe [illegible]

ALQUILO PIEZA HOMBRE SOLO, Bosch 270 v11

ALQUILO EN FAMILIA PIEZA amueblada y pensión, Perú 291

ALQUILASE PIEZA CON MUEBLES 35 $ á hombre solo, Uruguay 675.

ALQUILASE PIEZA AMUEBLADA A 1 ó 2 señores, Azcuénaga 1322

ALQUILO PIEZA AMUEBLADA, para señor solo, Humberto 1228

ALQUILASE PIEZA AMUEBLADA Y pensión 55 $, ó 2 100 $, Lima 961

ALQUILANSE DOS PIEZAS A LA calle, casa inglesa, San Martín 712.

ALQUILANSE TRES SALAS A LA calle Alsina 1600 v10

ALQUILASE SALA AMUEBLADA A caballero, Montevideo 168 v11

ALQUILASE HERMOSA SALA PARA escritorio B. Mitre 1426 v10

ALQUILASE SALA Y PIEZA AMUEbladas, Cuyo 1224 v10

ALQUILO PIEZA A HOMBRE SOLO en 18 $, Avenida Mayo 4[illegible] v10

ALQUILASE SALA AMUEBLADA A caballero, Montevideo 208 v11

ALQUILASE PIEZA AMUEBLADA y con pensión, Cangallo 942 v10

ALQUILASE PIEZA CON PENSION, casa familia, Larrea 455 v12

ALQUILASE PIEZA AMUEBLADA A la calle, Libertad 47[illegible] v10

ALQUILASE SALA AMUEBLADA espaciosa, Av. Mayo 850 v10

ALQUILASE [illegible] José PIEZA calle Soler 21 v10

ALQUILASE UNA HABITACION con muebles, Solís [illegible] v10

ALQUILANSE DOS PIEZAS, PERsonas mayores, casa [illegible] v10

ALQUILASE PIEZA PARA señora sola, Arenales 1676 dep 5 v10

ALQUILANSE 3 PIEZAS PARA EScritorios en Chacabuco 78 v11

ALQUILASE PIEZA AMUEBLADA, Tucumán 1517 v10

ALQUILO PIEZA AMUEBLADA A hombre solo, Méjico 4[illegible] v10

ALQUILANSE 3 PIEZAS únicos INquilinos, Godoy Cruz 2065 v11

ALQUILASE PIEZA AMUEBLADA, Andes 245 v11

ALQUILASE COMEDOR A MATRImonio sin hijos, Rioja 1243 v10

ALQUILASE PIEZA PARA hombre solo, 11 de Noviembre 147 v12

ALQUILO PIEZA A LA CALLE, con pensión, Chacabuco 393.

ALQUILASE LINDA PIEZA A personas mayores, Alsina 2580, dep 30 v11

ALQUILASE LINDA SALA CON balcón para escritorio Tacuarí 22[illegible] v11

ALQUILO LINDO DORMITORIO EN familia de respeto, Córdoba 1681 v11

ALQUILASE CON PENSION, PIEZA vacía con balcón, Montevideo 408 v12

ALQUILASE PIEZA AMUEBLADA con pensión, familia, Cerrito [illegible] v11

ALQUILASE PIEZA AMUEBLADA A señor solo, Uruguay 278 altos v11

ALQUILANSE SALA, MUEBLES Y pensión en familia, R. Peña [illegible] v11

ALQUILO PIEZA EN CASA DE FAmilia á persona sola, Maipú 642 v11

ALQUILASE SALA AMUEBLADA, con ó sin pensión, Humberto 871 v11

ALQUILASE COMEDOR Y PIEZAS á personas mayores, Rivadavia [illegible] v12

ALQUILASE PIEZA AMUEBLADA, para una persona con ó sin pensión, C. Pellegrini 28[illegible] 1o derecha

ALQUILASE A MATRIMONIO LINda sala amueblada con pensión, Paraná 1400

ALQUILASE PIEZA CON VENTANA [illegible] muebles casa familia Peña 4[illegible]

ALQUILASE ANTESALA AMUEBLAda con pensión, único inquilino, Rodríguez Peña 471 v12

ALQUILASE PIEZA AMUEBLADA A hombres casa familia Belgrano [illegible]

ALQUILANSE DOS PIEZAS CON [illegible] luz eléctrica y comodidades familia Entre Ríos 858

ALQUILASE LINDA PIEZA con muebles, con ó sin pensión Azcuénaga [illegible]

ALQUILASE SALITA CON BALCON á la calle para señor solo, con ó sin pensión, Cangallo 2716

ALQUILASE PIEZA AMUEBLADA A hombre solo, Belgrano 1137, casa de familia v11

ALQUILANSE DOS PIEZAS ó COmedor y pieza en casa de familia, Avellaneda 962, Caballito. v10

ALQUILER DE HABITACIONES

ALQUILANSE SALA Y ANTESALA, casa particular, Belgrano 1838.

ALQUILASE UNA PIEZA AMUEBLAda, Bmé. Mitre 314.

ALQUILO TRES LINDAS PIEZAS seguidas para artista ó hombres solos, Córdoba 854

ALQUILO EN CASA SERIA PIECITA chica para señora sola, Bernardo Irigoyen 1638.

ALQUILASE SALA A LA CALLE amueblada, á hombre solo, sin pensión, único inquilino. v11

ALQUILASE ANTESALA amueblada, entrada independiente, á caballero, Santa Fe 1124. v11

ALQUILASE HERMOSA PIECITA con ventana para caballero solo, Alsina 2786. v12

ALQUILO PIEZA AMUEBLADA EN casa distinguida á hombre solo, Larrea 1144. v11

ALQUILO HERMOSA PIEZA AMUEblada á caballeros, Moreno 1182, no hay papel.

ALQUILO BUEN COMEDOR Y PIEza con todas las comodidades, Rincón 1151.

ALQUILASE AMUEBLADOS, DORMItorio, salón y cuarto de baño, con pensión y teléfono, Córdoba 615. v11

ALQUILO SALA CON O SIN MUEbles, Talcahuano 151, primer piso izquierda v11

ALQUILASE PIEZA AMUEBLADA para señor $ 30, casa de familia, Suipacha 732

ALQUILASE PIEZA, CASA DECENte y toda comodidad, independiente 1784.

ALQUILASE SALA AMUEBLADA EN familia, pensión ó no, Corrientes 2006. v11

ALQUILASE PIEZA AMUEBLADA, con ó sin pensión, familia, [illegible] v11

ALQUILASE PIEZA PARA HOMbres solos, casa de familia, Cangallo 2318.

ALQUILASE PIEZA BIEN AMUEblada á persona respetable, Rivadavia 1313, 1er piso

ALQUILO sala LUJOSAMENTE amueblada para matrimonio, barata, Charcas 2279. v11

ALQUILASE ANTESALA SIN MUEbles á persona sola en casa de familia tranquila, Venezuela 2830.

ALQUILASE LINDA PIEZA AMUEblada á hombre solo, único inquilino, Larrea [illegible]

ALQUILASE ELEGANTE sala amueblada, balcones calle y una pieza, B. Mitre 178[illegible]

A MATRIMONIO, DASE PIEZA HERmosa á cambio de pensión, Rincón 852 dep 7

ALQUILASE PARTE DE UN ESCRItorio, bien amueblado, $ 40, Casilla Correo [illegible]

ALQUILO COMEDOR ESPACIOSO, casa de familia, Corrientes 1387, piso [illegible] v12

ALQUILASE PIEZA AMUEBLADA, [illegible] pensión, casa de familia, [illegible] 297 v11

ALQUILANSE 2 PIEZAS AMUEBLAdas á la calle, á matrimonio ó caballeros, San José 9[illegible]

ALQUILASE COMEDOR GRANDE A matrimonio solo, único inquilino San José 627 v11

ALQUILASE PIEZA A LA CALLE, [illegible] una cuadra á Sud de [illegible], referencias mutuas.

ALQUILASE PIEZA PARA DOS CAballeros, casa de familia, Charcas [illegible] v11

ALQUILASE SALA CON BALCON á hombres solos, Estados Unidos 1600

ALQUILO PIEZA LINDA A HOMbres solos, casa familia [illegible], Bernardo de Irigoyen 210, 2o derecha.

ALQUILASE PIEZA AMUEBLADA A personas serias, casa familia, [illegible] 170.

ALQUILANSE SALA, 2 PIEZAS, matrimonio sin niños, hombres solos, Brasil 923.

ALQUILO HABITACION BIEN amueblada, con pensión, casa familia, Tucumán 1040 v11

ALQUILO PIEZA AMUEBLADA, CON pensión á 1 ó 2 personas, Humberto 727. v11

ALQUILASE SALA Y DOS PIEZAS, único inquilino, Almirante Brown 138. v13

ALQUILASE PIEZA A HOMBRES hay luz eléctrica, Cangallo 1216, dep 5 v11

ALQUILASE SALITA AMUEBLADA, señor solo, familia francesa, Rivadavia 1945 v10

ALQUILASE PIEZA AMUEBLADA, á la calle, con ó sin pensión, á la calle, Cuyo 1707 v10

ALQUILO PIEZA AMUEBLADA A caballeros, Santiago del Estero 174, v11

ALQUILO SALITA O PIEZA A HOMbres decentes, Sáenz Peña 276, 1o izquierda v11

ALQUILASE ESPACIOSA pieza bien amueblada, para 1 ó 2 caballeros, Bolívar 645, dep. 5 v10

ALQUILO PIEZA CON MUEBLES Y pensión, casa de familia, C. Pellegrini 778 v10

ALQUILO SALA AMUEBLADA Y pensión, familia italiana, único inquilino, Pasco 246 v10

ALQUILASE LINDO COMEDOR, dos ventanas, amueblado, 50 $. Uruguay 1069, casa de familia

ALQUILASE GRAN COMEDOR A personas mayores, cocina, [illegible] 734 v12

ALQUILO SALITA AMUEBLADA, matrimonio, señor, pensión familiar Venezuela 66[illegible]

ALQUILASE SALITA CON O SIN muebles, entrada independiente, Solís 1705

ALQUILASE SALA CON BALCON A matrimonio ó personas mayores, Lima 1144

ALQUILASE SALA y ANTESALA, casa respetable, referencias mutuas, [illegible] adelantado, Rioja 817

ALQUILASE LINDA PIEZA, BIEN amueblada, con pensión, Paraná [illegible]

ALQUILASE PIEZA AMUEBLADA con pensión á caballeros, 55 $, calle Chacabuco 917

ALQUILASE SALA amueblada, independiente, con comodidades, [illegible] con pensión R. Peña 1350 v11

ALQUILASE UNA PIEZA AMUEBLAda, grande, baños, teléfono, Córdoba 645 v11

ALQUILO SALA GRANDE, PARA ESCritorio ó con muebles, Corrientes 1311

ALQUILASE CON Y SIN PENSION, habitación amueblada, Rivadavia [illegible]

ALQUILASE PIEZA AMUEBLADA y pensión á dos caballeros, Callao [illegible] v11

ALQUILO PIEZA AMUEBLADA con ó sin pensión á caballero, Chile [illegible]

ALQUILASE UNA SALA MUY BIEN amueblada con pensión, Montevideo 198

ALQUILASE SALA PARA HOMBRE [illegible] único inquilino, Carlos Calvo 248

ALQUILASE LINDA PIEZA CON muebles y pensión á personas formales, Salta 567 v11

ALQUILASE PIEZA CON PENSION A señora distinguida, [illegible] v11

ALQUILO PIEZA AMUEBLADA CON pensión, casa familia Viamonte 1678 v11

ALQUILASE LINDA PIEZA A 1 ó 2 caballeros y pensión, en familia $ 115, Sáenz Peña [illegible] v11

ALQUILASE PIEZA A PERSONAS mayores, casa de familia no hay [illegible] 158 v10

ALQUILASE PIEZA AMUEBLADA, casa particular [illegible] y limpieza, Belgrano [illegible] v11

ALQUILASE PIEZA BIEN AMUEblada [illegible] céntrico, pensión [illegible]

ALQUILASE SALA DORMITORIO Y [illegible] baño [illegible] pensión [illegible]

ALQUILO COMEDOR PARA 2 CON [illegible] casa familia [illegible] Humberto 1° [illegible] v12

ALQUILANSE 2 PIEZAS UNICO INquilino, á matrimonio sin hijos, Charcas [illegible] v11

ALQUILASE UNA PIEZA A HOMbre solo en casa de familia, Azcuénaga 338 no hay papel v10

ALQUILASE SALA AMUEBLADA, [illegible] para dos, Azcuénaga [illegible] v11

ALQUILASE PIEZA AMUEBLADA Y pensión, [illegible] $ y otras dos 150 $, [illegible] 1078 v11

ALQUILASE SALA AMUEBLADA, con pensión, casa de familia, Lavalle [illegible] v10

ALQUILASE COMEDOR Y DOS piezas casa familia, á personas mayores. Juncal 1960. v13

ALQUILER DE HABITACIONES

ALQUILASE SALA AMUEBLADA A matrimonio ó caballero solo, Córdoba 952. v10

ALQUILO PIEZA A señor SOLO, SIN muebles, casa de familia, Reconquista 682. v10

ALQUILO PIEZA CON MUEBLES, ropa de cama 35 $. Rivadavia 3153, cerca Once.

ALQUILASE PIEZA AMUEBLADA, para señora ó señorita sola, Victoria 1780. v10

ALQUILO SALA AMUEBLADA A matrimonio, con pensión, casa de familia á Lima 1341. v10

ALQUILO UNA PIEZA Y UN COMEdor á familia sin chicos, Garay 3157 v10

ALQUILASE SALA A LA CALLE, con muebles, precio módico, Belgrano 1516 v10

ALQUILO SALA Y ANTESALA CON comodidades, á matrimonio, Carlos Calvo 1218. v10

ALQUILASE EN 35 $, PIEZA SIN muebles, hombre solo, Rivadavia 1290. v10

ALQUILO PIEZA CON PENSION A caballero, Defensa 833, depto. 1, precio módico. v10

ALQUILASE COMEDOR Y DOS PIEzas, casa familia á personas mayores, Juncal 1960 v10

ALQUILASE PIEZA ALTA A HOMbres solos, casa de familia, Chile 626. v10

ALQUILO PRECIOSA PIEZA AMUEblada á 1 ó 2 caballeros serios, Rivadavia 3384 v12

ALQUILASE SALA Y ANTESALA Y un galponcito, junto, 11 Noviembre 741. v10

ALQUILASE COMEDOR GRANDE para matrimonio, sin chicos, Charcas 1968. v10

ALQUILO SALA CON O SIN PENsión, precio módico, Chacabuco número 1010, dep. B v10

ALQUILASE EN CASA DECENTE una pieza grande en 25 $ á señor solo, Venezuela 2021 v11

ALQUILO SALITA A LA CALLE A hombre solo, B. Mitre 1543, dep. 30. v10

ALQUILO SALA AMUEBLADA Y pieza con pensión, familia decente, Uruguay 1234. v12

ALQUILASE PIEZA GRANDE en casa de familia, á personas mayores, sin cocina, Santa Fe 2688. v11

ALQUILO ANTESALA AMUEBLADA ó comedor con ó sin muebles, casa decente Rivadavia 1725. v10

ALSINA 1350, PASAJE [illegible] FERNANdez 22, alquilase hermosa pieza á hombre solo v10

ALQUILASE PIEZA AMUEBLADA Y pensión á matrimonio ó señor solo, referencias [illegible] 891, dos [illegible]

ALQUILASE SALA Y PIEZAS LUJOsamente amuebladas con todas comodidades y pensión, Esmeralda 956. v10

ALQUILANSE DOS HABITACIONES, bien amuebladas, con pensión á caballero, casa de familia, San José 210. v10

ALQUILASE SALA, DORMITORIO, [illegible] cuarto baño, bien amueblado, pensión [illegible], Suipacha 671. v11

ALQUILASE HERMOSA SALA amueblada á caballeros, casa de familia, Río Bamba 108, esq. Santa Fe, altos. v11

ALQUILANSE DOS PIEZAS GRANdes para personas mayores en casa de familia tranquila, con toda comodidad, Corrientes [illegible] v12

ALQUILASE SALA CON BALCONES [illegible] á persona [illegible] 2517, esquina Santa Fe, [illegible] v12

ALQUILASE SALA CON ANTESALA amueblada, con pensión y dos piezas más, Cerrito y Cangallo 1109, para familia [illegible] hombres solos

ALQUILASE JUNTAS DOS PIEzas [illegible] comodidades, [illegible] pieza á hombre solo, Victoria 1708 v12

ALQUILO EN FLORES PIEZA [illegible] matrimonio [illegible] con pensión, [illegible]

ALQUILASE PIEZA AMUEBLADA [illegible] buena pensión, luz eléctrica, [illegible] casa de familia inglesa [illegible] v11

ALQUILANSE 3 PIEZAS, HAY baño [illegible] luz eléctrica, ascensor, referencias mutuas, Paraná [illegible], piso [illegible] letra [illegible] v12

ALQUILASE SALA AMUEBLADA INdependiente y otras piezas también amuebladas á artistas, Talcahuano número 326, casa familia.

ALQUILO EN CASA SERIA 2 O 3 piezas, con ó sin muebles, con todo confort moderno y teléfono, Cevallos 239 v10

ALQUILASE LINDA PIEZA A MAtrimonio solo ó á personas mayores, en casa tranquila, Constitución 2020 v10

ALQUILANSE 2 PIEZAS AMUEBLAdas á la calle, pensión de familia, casa nueva, confort moderno, Tucumán 1183 v10

ALQUILANSE A HOMBRE SOLO sala y dormitorio amueblado, con baño, único inquilino, baño, Méjico [illegible] v10

ALQUILASE PRECIOSA SALA PARA [illegible] pesos, Avenida de Mayo [illegible]

ALQUILASE EN CASA DE FAMILIA seria, habitación con pensión á matrimonio ó dos caballeros, con todo el confort moderno, Méjico 714 v10

ALQUILO PIEZA AMUEBLADA A matrimonio decente [illegible] Ríos 542 v10

ALQUILASE LINDA PIEZA SIN muebles en casa de familia decente, á persona mayor, referencias mutuas, Piedras 740, departamento 3o v11

ALQUILO SALA CON 2 VENTANAS y balcón, á matrimonio ó [illegible], con pensión y otra pieza, casa de [illegible] 167, altos, [illegible] v12

ALQUILASE EN CASA TRANQUILA, comedor con piezas y cocina, [illegible] confort, ventilada, [illegible] á corta familia, sin niños, Cangallo 1681

ALQUILANSE 1 ó 2 LUJOSAS PIEzas amuebladas, juntas ó separadas, á personas mayores, [illegible] casa de familia seria, sin pensión, Lavalle [illegible] v11

ALQUILASE GRAN SALA CON balcón y comedor dividido, á personas mayores, casa tranquila, [illegible], Brasil 1312, altos.

ALQUILASE SALA Y ANTESALA, juntas ó separadas, con muebles y pensión, á 2 ó 3 caballeros formales, casa honorable y tranquila, baño, B. Mitre 1869

ALQUILASE PIEZA ESPACIOSA con ventanas á la calle en casa pequeña, familia respetable, para hombre solo, único inquilino, referencias mutuas, Uruguay 712 v12

ALQUILASE EN CASA DE FAMILIA hermoso departamento de 2 grandes habitaciones con cocina y servicio independiente, Chacabuco 1357, No hay papel

ALQUILO PIEZA PARA MATRIMOnio y otra chica amuebladas con pensión y baño, comida de familia, casa de corta familia seria argentina [illegible] v10

ALQUILASE HERMOSA SALA Y ANtesala, independientes juntas ó separadas bien amuebladas, con grandes comodidades para familia ó caballeros, con excelente pensión, Alsina 7[illegible]6 v11

BUENA PIEZA PARA ESCRITORIO, se alquila, Esmeralda 17

B. MITRE [illegible] 2o PISO IZQUIERdo depto. 1 se alquila una pieza amueblada v11

COMEDOR SE ALQUILA, AYACUCHO [illegible]

Compañero DE PIEZA SE NECESITA, gente decente, Moreno 1057

Compañero PARA PIEZA SE PRECIsa, San Martín [illegible], núm 15

COMEDOR ESPLENDIDO ALQUILO, para matrimonio solo, casa de [illegible], Corrientes 2167 v10

CENTRAL DOS PIEZAS DE ALTO con balcón á la [illegible] muy aseadas ascensor, luz eléctrica, baño [illegible] se alquilan con pensión á señores ó señoritas en casa de corta familia, Florida 53, dep 105 v10

ESCRITORIOS, CENTRAL ALQUIlanse, Cuyo [illegible]

EN CASA DE FAMILIA SE ALQUIla linda pieza amueblada á [illegible] decente sin pensión, Venezuela [illegible]

EN CASA DE FAMILIA, SE ALQUIlan dos piezas á personas mayores, Perú 918

ESCRITORIO AV. MAYO 1027, PRImero, derecha, alquilase, $ 50 grandes comodidades v10

ESCRITORIO MUY GRANDE Y BArato sobre la calle Florida 663 alquilo v11

EN BELGRANO ALQUILO DOS PIEzas á personas mayores, único inquilino, frente á la estación F. C. Rosario, Zapiola 1951. v11

ALQUILER DE HABITACIONES

EN FAMILIA FRANCESA ALQUILAse sala amueblada con pensión para hombre ó matrimonio serio, Suipacha 723.

FAMILIA ITALIANA ALQUILA SAla amueblada con pensión, Uruguay 1095. v10

HERMOSA SALA Y ANTESALA Y otra pieza, con balcón á la calle, se alquilan, Suipacha 857. v10

HERMOSA PIEZA, MATRIMONIO U hombre solo, 1er. piso, General Urquiza 59, dep. 25. v10

HERMOSA SALA AMUEBLADA alquilase en familia, respetable, á personas decentes, Méjico 1135. v10

JOVEN CATALAN, DESEA ENCONtrar uno ó dos compañeros de pieza, Chile 1244, Pedro Girait

LINDA PIEZA SE ALQUILA A PERsona decente, Victoria 2336, dep. 11. v10

PIEZA BIEN AMUEBLADA, ALQUIlase, Valentín Gómez 411. v10

PIEZA SE ALQUILA A DOS CABAlleros, Victoria 1222, dep. 2. v10

PIEZA CON PENSION Y PENSION sola se da, Andes 1034. v10

PIEZA ESPLENDIDA SE ALQUILA, Sud América 78, plaza Flores.

PIEZA GRANDE ALQUILO EN 20 $, Cuyo 453. v11

PIEZA BARATA ALQUILASE, Charcas 2196, no hay papel.

PIEZA A HOMBRE SOLO, Corrientes 1736. v12

PIEZAS AMUEBLADAS ALQUILO á 30 y 35 pesos, Venezuela 414.

PIEZA PARA MATRIMONIO SOLO se alquila, C. Calvo 420.

PIEZA SE ALQUILA PARA hombres solos, Victoria 1211, izquierda.

PIEZA AMUEBLADA SE ALQUILA, Muñiz 881. v11

PIEZA AMUEBLADA CON O SIN pensión alquilase, B. Mitre 3735. v11

PIEZA PARA MATRIMONIO U HOMbre solo, no hay papel, B. Mitre 1605. v10

PIEZA AMUEBLADA ALQUILO CON ó sin pensión, Bustamante 685, casi esquina Corrientes. v10

PIEZA 60 $ CON PENSION, PENsión 30, familia italiana, Victoria 1395.

PIEZA SE ALQUILA PARA HOMbre solo ó matrimonio, Esmeralda 561. v11

PIEZA INDEPENDIENTE, ALQUILAse como para sacerdote, casa de familia, Carlos Calvo 3667. v11

PIEZA AMUEBLADA CON PENSION para dos caballeros ó matrimonio, Cangallo 1217.

PIEZA AMUEBLADA CHICHE, ALquilo á hombre serio, $ 30, Av. La Plata 960. v11

PIECITA Y PIEZA AMUEBLADAS alquilanse á caballeros, casa de confianza seria, Ombú 529 v12

PIEZA ALQUILASE, CASA DE FAmilia, para hombres solos, Lavalle 1062

SE ALQUILAN PIEZAS CON O SIN pensión, Av. de Mayo 1077. v20m

SE ALQUILA PIEZA AMUEBLADA, Suipacha 1067, dep. 3. v10

SE ALQUILA PIEZA PARA MATRImonio solo, Paraná 1043 v12

SE ALQUILA UNA SALA, BEAUCHEF 152, Caballito v10

SE ALQUILA SALA Y ANTESALA, Ecuador 6[illegible]2 v10

SE ALQUILA una PIEZA PARA hombres solos, Pichincha 840 v9

SE ALQUILA PIEZA PARA HOMbre solo, Andes 158. v10

SE ALQUILA SALA CASA PARTIcular, Andes 185 v10

SE ALQUILA UNA PIEZA PARA hombre solo, Moreno 1306 v11

SE ALQUILA PIEZA PARA 1 ó 2 CAballeros solos Charcas 2253 v11

SE ALQUILA UNA LINDA PIEZA con [illegible], Cuenca 42, Flores v10

SE ALQUILA UN COMEDOR, MUY cómodo, Tucumán 1181.

SE ALQUILAN 2 PIEZAS, COLOMbres 1062, departamento 5

SE ALQUILA UNA PIEZA, ARENAles 1259, dep. 1.

SE ALQUILAN DOS PIEZAS, Bodo 131. v12

SE ALQUILAN PIEZAS A HOMBRES solos, P. Colón 1355. v11

SE ALQUILA SALA, MATRIMONIO solo, C. Paz 301 esq. Charcas.

SE ALQUILA PIEZA, PIEDRAS 972.

SE ALQUILA PIEZA PARA HOMbre solo, Ayacucho 27

SE ALQUILA PIEZA PARA HOMBRE solo, Talcahuano 469, 1er. piso. v13

SE ALQUILA SALA O DOS PIEZAS para caballeros, Cangallo 1011.

SE ALQUILAN 3 PIEZAS, únicos inquilinos, Independencia 2063

SE ALQUILA PIEZA PARA HOMBRE solo, B. Mitre 2353. v13

SE ALQUILA PIEZA AMUEBLADA a caballero, Lima 165 v12

SE ALQUILA PIEZA A MATRIMOnio solo, Entre Ríos 71[illegible]

SE ALQUILA SALA Y ANTESALA, [illegible] v11

SE ALQUILA UNA PIEZA PARA persona mayor, [illegible] 760

SE ALQUILA PIEZA A [illegible] Rivadavia [illegible]

SE ALQUILA PIEZA AMUEBLADA, casa de familia, Cerrito 1020

SALITA ALQUILO A HOMBRE, CAsa familia tranquila, Venezuela [illegible]

SE ALQUILA PIEZA A HOMBRES solos, Chacabuco 880 [illegible]

SE ALQUILAN PIEZAS A PERSONAS mayores [illegible]

SE ALQUILA PIEZA COMODISIMA [illegible] v10

SE ALQUILAN LINDOS BARATOS [illegible]

SE ALQUILAN PIEZAS A PERSONAS mayores, Santiago del Estero [illegible] v11

SE ALQUILA PIEZA CASA DE FAmilia, á caballero solo, Lima 168. v11

SE ALQUILAN 2 PIEZAS JUNTAS, altos, casa tranquila, Belgrano 1062

SE ALQUILA LINDA PIEZA Y ALTIllo, hay luz eléctrica [illegible], Esmeralda 642, 2o piso, dep. 4

SE ALQUILA 2 PIEZAS EN CASA DE altos para personas mayores, Cevallos [illegible]

SE ALQUILA PIEZA PARA HOMBRE solo, [illegible] Victoria 2326 departamento 22 v11

SE ALQUILA PIEZA PARA HOMBRES solos ó matrimonio sin hijos, Venezuela 1146 v12

SE ALQUILA UNA PIEZA CON muebles [illegible] Corrientes [illegible] v11

SE ALQUILA LINDA PIEZA AMUEblada [illegible] único inquilino, Maipú [illegible]

SE ALQUILA PIEZA A MATRIMOnio ó hombres solos, Belgrano [illegible] v11

SE ALQUILAN 2 PIEZAS PARA matrimonio ó hombres solos, Méjico [illegible]

SE ALQUILAN DOS PIEZAS CON [illegible] independiente á corta familia [illegible] Méjico [illegible]

SE ALQUILA LINDA SALITA CON toda comodidad familia [illegible] y Río Janeiro v12

SE ALQUILA UN COMEDOR A MAtrimonio [illegible] casa de familia, Mitre 214, [illegible]

SE ALQUILA PIEZA A HOMBRE solo [illegible] casa de familia, Viamonte 1779

SALA AMUEBLADA ALQUILASE con [illegible] Avenida de Mayo [illegible]

SE ALQUILA PIEZA A MATRIMOnio [illegible] persona mayor, Vicente López 63 v12

SE ALQUILA PIEZA AMUEBLADA A hombre solo, único inquilino, Moreno [illegible]

SE ALQUILA HERMOSA SALA BIEN amueblada, con balcones á personas mayores San Martín 561

SE ALQUILAN SALAS AMUEBLAdas y piezas [illegible], Carlos Pellegrini 140 v12

SE ALQUILA UNA PIEZA PARA una persona sola, Victoria [illegible], tratar [illegible]

SE ALQUILA UNA SALA AMUEBLAda con entrada independiente á caballero solo, Suipacha 845, dep. 27 v12

SE ALQUILAN PIEZAS PARA EScritorios ó personas solas, Florida [illegible] izquierda v12

SE ALQUILAN DOS PIEZAS A MAtrimonio sin hijos, único inquilino, Gallo 287, casi esq. Corrientes v12

SE ALQUILA UNA SALA A HOMbre ó señorita, Terrero 120, Flores v11

SE ALQUILAN DOS PIEZAS juntas en casa de familia ó personas mayores, Rivera 540

SE ALQUILA EN CASA DE CORTA familia una pieza y cocina á matrimonio, San Eduardo 2147 (Flores).

ALQUILER DE HABITACIONES

SE ALQUILA UNA PIEZA GRANDE para matrimonio solo en casa de familia distinguida. Entre Rios 727.

SALA Y PIEZAS BIEN AMUEBLAdas se alquilan, con pensión, Uruguay 1074. v11

SE ALQUILAN PIEZAS AMUEBLAdas, con muebles ó sin ellos, tratar Patagones 670. v11

SE ALQUILAN SALAS CON TRES balcones. Tacuarí 83, 2o. piso, derecha. v11

SE ALQUILA SALA Y ANTESALA con pensión para matrimonio ó caballero solo. Rivadavia 1215. v11

Señorita FORMAL DESEA COMPAñera, también formal, Belgrano 1993. v11

SE ALQUILA SALITA CON BALCON á la calle, para señora sola, Ecuador 484. v10

SE ALQUILAN DOS PIEZAS A HOMbres solos, una amueblada y otra sin muebles, San José 249. v10

SE ALQUILA ANTESALA PARA ESCritorio ó familia, casa decente, Paraná 136. v10

SALA, ANTESALA Y PIEZA CORRIdas, se alquilan á personas mayores, Venezuela 2271, no hay papel v10

SALA MUEBLADA CON PENSION alquílase á personas distinguidas, Victoria 1856. v10

SE ALQUILA LINDA SALA CON DOS balcones á la calle, Reconquista 490. v10

SALA Y ANTESALA ALQUILASE A familia sin chicos, Independencia 1462. v10

SE ALQUILA HERMOSA SALA PARA escritorio ó matrimonio solo, Humberto 4996. v10

SE ALQUILA UNA PIEZA EN CASA de familia á hombre solo, B. Mitre 2612, derecha. v10

SE ALQUILAN DOS SALAS A HOMbres solos ó matrimonio sin niños, Alsina 3187. v10

SE ALQUILAN DOS PIEZAS AMUEbladas, con pensión, juntas ó separadas, Bolívar 1220. v17

SE ALQUILAN SALA Y ANTESALA á personas mayores, únicos inquilinos, Cevallos 1771. v10

SE ALQUILA COMEDOR Y UNA pieza en casa de familia, único inquilino, Boedo 511. v10

SE ALQUILA PIEZA CON MUEbles para hombre solo. B. Mitre 1236. v11

SE ALQUILA EN 25 $ PIEZA PARA 1 ó 2 hombres trabajadores, La Paz 43, altura Tucumán 1670. v10

SE ALQUILAN DOS PIEZAS PARA matrimonio solo, casa decente, único inquilino, Matheu 1665. v10

SE ALQUILA UNA PIEZA A MAtrimonio sin hijos, B. Mitre 2096, no hay papel, se piden referencias. v11

SE ALQUILAN DOS ESPLENDIDAS salas con balcones, á familia decente en 60 $, casa lujosa, Caseros 2893. v11

SE ALQUILA UNA ESPLENDIDA antesala en casa de familia, con todas comodidades, para hombre solo, calle Victoria 2526. v10

SALITA SE ALQUILA EN CASA DE familia decente á persona sola; es independiente y tiene balcón á la calle, Rioja 1640. v10

SE ALQUILA UNA PIEZA PARA hombres solos, casa de familia, se piden referencias, Boulogne-Sur-Mer 649. v10

SE ALQUILAN 5 PIEZAS, LA CASA está ocupada por un solo matrimonio. Av. de Mayo 1375, 2do piso, derecha. v10

SE ALQUILA COMEDOR Y 2 PIEZAS corridas, único inquilino, casa moderna y con mucha comodidad, Boedo 737. v11

SALA SE ALQUILA, ENTRADA independiente con dos balcones á la calle, para escritorio ó señor solo, P. Colón 457, 1er. piso. v11

SE ALQUILA LINDA PIEZA amueblada sin pensión en casa de corta familia, único inquilino, Anchorena 685, altos.

SALA, ANTESALA Y UNA PIEZA bien amuebladas con pensión para dos se alquilan hasta fin de mes por 200 $, en Cuyo entre Artes y Cerrito, tratar en Corrientes 2006 y preguntar por señora Irma.

INSTRUCCION PUBLICA

ACADEMIA BENTURAS, ANDES número 1278. v11

ACADEMIA DAVID, PERU 79.

ARITMETICA, ORTOGRAFIA y buena letra, academia David, Perú 79.

APRENDA MAQUINA DE ESCRIbir, academia David, Perú 79.

APRENDA MAQUINAS MODERNAS academia David, Perú 79

ABREVIA enseñanza GUITARRA, prof. B. Sarabia, Chile 1864. v11

AL NACIONAL INGRESO, años y términos.—L. Galicia, B. Mitre 1805 v11

ASPIRANTES A TENEDORES DE libros se preparan, Viamonte 2418 v11

AL INDUSTRIAL Y PILOTOS, años é ingreso.—L. Galicia, B. Mitre 1805. v11

AL NAVAL Y MILITAR, INGRESO L. Galicia, B. Mitre 1805, esquina Callao. v11

A OBREROS, LEER, ESCRIBIR Y cuentas, enséñase en 2 meses, San Juan 1566 v15

A señoras y señoritas PREPARANse para empleos de escritorio, calle Viamonte 2418 v29mzo

ACADEMIA MUSICAL ESLAVA, SAN José 1431, lección de todo instrumento clase canto, dibujo y pintura. v12

ALEMAN, METODO FACIL, PREcio módico P. Alemán, Reconquista 522, segundo v31

ACADEMIA DE CORTE, CONFECción, se dan diplomas, Independencia 1698, moldes. v11

ARITM., GEOM., ALG., FRANCES, $ 20 mensuales, Prof. Arte, Rivadavia 1376. v17

ASIGNATURAS COL. NAC. INGLES, francés y alemán. Preparación y enseñanza esmerada, G. S., Pasco 52. v11

AMBOS SEXOS, enseñanza PRIMAria y secundaria, en su casa y á domicilio, profesor superior, Pringles 230. v16

A 10 Y 20 $ POR MES! PERFECCIOno la peor letra en 20 lecciones; día por medio y darlas, Rivara, Lima 757, 2do v14

ACADEMIA UNION PROFESORES Berlitz, B. Mitre 848, todos los idiomas, precios reducidos, ensayo gratis. v23

ARITMETICA, ALGEBRA, GEOMEtría, etc., lecciones particulares, preparando años libres, Nacional é ingreso, Naval y Militar, Independencia 2541. v16

ACADEMIA BENTURAS ESPECIAlidad para alumnos del Nacional que quieran dar 2 años en uno, Andes 1278. v11

ACADEMIA DE DIBUJO Y PINTUra, Avenida de Mayo 1057. Clase de adorno y profesional, especial para niñas v12

AMBOS SEXOS DE niños, INGRESO y demás años libres en breve tiempo, profesor superior, B. N., Pringles 230 v15

ACADEMIA NACIONAL FUNDADA en 1904 Por 10 $ 5 materias: teneduría, aritmética, ortografía caligrafía y máquina de escribir. Se da diploma, Uruguay 276, altos v13

A 10 $ MENSUALES, DAN CLASES diarias de teneduría de libros á oro y papel, contabilidad, aritmética, correspondencia comercial y caligrafía, Rivadavia 2457. Clases día y noche v31

ACADEMIA MILITAR, S JUAN 1566 Exito garantido Clases dictadas por profesores normales y contadores públicos. Pupilos, medio y externos v10

ACADEMIA FEMENIL, SAN JUAN 1881, está abierta la inscripción para los cursos de música, pintura, idiomas, corte y confección. (Clases especiales para aficionadas). v11

ARITMETICA COMERCIAL, DOBLE teneduría de libros, caligrafía, correspondencia, enseñanza práctica por comerciante experimentado, Basilio, Cangallo 322, piso 3o. v27m

ACADEMIA DAVID, PERU 79 CURSOS COMERCIALES

Aspirantes al título de idóneo tenedor de libros, 50 o/o de rebaja á empleados, programas gratis

ACADEMIA P. MERCANTIL, INCORporada en 1903 Clases día y noche para contadores y balanceadores públicos, peritos y tenedores de libros, en 3 meses y en clase especial en un mes, Victoria 1492 recibe pupilos. v29m

ACADEMIA COMERCIAL "MERCUrio" Rivadavia 2457, prepara en poco tiempo á "Tenedores de Libros", y da título del mismo á $ 10 al mes, programa, matrícula é inscripción gratis, Director C. Pagano, contador, calígrafo y balanceador público, cursos diurnos y nocturnos. v31

INSTRUCCION PUBLICA

ACADEMIA DE señoritas FUNDADA en 1904. Por 10 $. 5 materias: teneduría, aritmética, ortografía, caligrafía y máquina de escribir; cajeras, vendedoras. Se da diploma, Uruguay 276, altos. v13

A HELLER, CONTADOR PUBLICO nacional, Bella Vista 593. U. T. 834 (Flores). Lecciones particulares de teneduría de libros, cálculos comerciales, caligrafía, práctica de escritorio. v11

A LOS ESTUDIANTES — PREPARAciones, cursos particulares; los 5 años del bachillerato en reducido tiempo por conocidos profesores de enseñanza secundaria, Corrientes 638, piso 3o. v11

ACADEMIA BERLITZ, LA UNICA verdadera academia de idiomas en Buenos Aires, autorizada por el profesor Berlitz, es la de Avenida de Mayo 847. Pídase la nueva tarifa y la conferencia ¡La verdadera Academia Berlitz y sus imitaciones! Avenida de Mayo 847.

A 10 $ MENSUALES, SE DICTAN clases nocturnas, teneduría, aritmética taq., máquina, calig., francés, etc. Preparación rápida. Los diplomas que otorga esta acreditada academia son preferidos en el comercio. Admite pupilos por 50 $. San Juan 1566. U. T 180 (Buen Orden). v10

ACADEMIA BIANCHI CATTANEO. Clases especiales para tenedores de libros, contadores y balanceadores. Atendida personalmente por P. Carlos Bianchi y José J. Cattáneo, contadores públicos nacionales; lunes, miércoles y viernes de 8 á 10 p. m., Deán Funes 420 esq. Belgrano, á 3 cuadras del Once. v10

ACADEMIA DE DIBUJO LINEAL arquitectónico, geometría, mecánica y perspectiva. Cursos nocturnos especiales para dibujantes, albañiles, carpinteros, herreros y mecánicos en general. La Academia David inaugura estos cursos para obreros y empleados con el 50 por ciento de rebaja. Inscripciones y datos, Perú 79.

A $ 10 TENEDURIA DE LIBROS en la "Academia Moderna" — La dirección de este conocido y acreditado establecimiento tiene el agrado de comunicar que el 16 de Marzo cierra la inscripción de sus cursos nocturnos para optar al título de "Tenedor de libros", también se dictarán clases de aritmética caligrafía y ortografía.— Profesores diplomados. Exámenes públicos y diplomas Perú 259 v12

A 10 $ MENSUALES, EN LA "ACAdemia Mercantil Pagano", única en la capital incorporada para todos los cursos á la Escuela Superior de Comercio de la Nación, se dictan lecciones diarias de teneduría de libros á oro y papel, cálculos mercantiles, aritmética razonada, álgebra, inglés, francés, castellano, caligrafía, etc Clases diurnas y nocturnas, Uruguay 228, U. T. 543 (Libertad).

ARTISTICOS BORDADOS EN blanco, seda, oro y fantasía; finísimos encajes á la aguja, bolillos, red, etc.; tejidos, tapicería y cualquier labor de fantasía enseñamos. Clases especiales para mayores, otras para niñas pequeñas. Hay un curso rápido de preparación á maestra elemental en labores para escuelas. Diplomas previa exposición Perú 259. v10m

ACADEMIA MODERNA: A 10 $ corte y confección elegante para señoras y señoritas, método del gran modisto Doucet, de París, el método más exacto conocido hasta la fecha, única casa con gran salón de práctica, de modo que las alumnas de este Instituto no necesitan ir á perfeccionarse. (Clases especiales en 3 meses). Otorga diplomas. Clases de día y de noche empiezan: Perú 259. v10m

ASPIRANTES AL TITULO DE TEnedor de libros, se les previene que en la academia comercial Mercurio está abierta la matrícula de dichos estudios, y los precios son á pesos 10 mensuales, programa, matrícula é inscripción gratis, horas de inscripción de 6 a. m. á 11 p. m. Director C. Pagano, contador, calígrafo y balanceador público, Rivadavia 2457. Cursos diurnos y nocturnos. Recibe pupilos de todas edades. v29

ATENCION! INTERESAMOS A señoras y señoritas para los exámenes de Junio próximo de corte y confección, se garante la enseñanza en 3 meses para obtener diploma á 10 $ por mes, incorporadas al Instituto Porrera, tratar en las academias, Paraguay 3032 y calle Belgrano 3445, altos v13

ASPIRANTES A "CONTADOR PUblico", "Perito Mercantil", "Tenedor de Libros" y "Dependientes de Comercio", continúa abierta la matrícula, para los cursos que se inaugurarán el día 9 La inscripción se cierra definitivamente el martes 14 del actual. Academia Mercantil "Fossa" (incorporada á la Escuela Superior de Comercio de la Nación). Los alumnos que se inscriban tienen los mismos privilegios que los que estudian en la Escuela Oficial Las clases son diurnas y nocturnas Honorarios 10 $ mensuales Solicite programa se envía gratis, Sáenz Peña 551, U. T. 89 (Libertad).

ACADEMIA DAVID, PERU 79 INGRESO AL NACIONAL NAVAL Y MILITAR

ACADEMIA DAVID (INSTITUCION argentina) Ya funcionan los cursos del corriente año Unico establecimiento más acreditado en Buenos Aires para preparación de todos los años del Colegio Nacional, ingreso al Naval y Militar, Normal, Comercial, Maestras provinciales Cursos de teneduría de libros idiomas, francés, inglés, máquinas de escribir, taquigrafía caligrafía, etc Director Isidro David, calígrafo nacional, vicedirectora, señorita Elvira M. López, profesora normal Clases á toda hora Recibe pupilos Señoritas aparte y lecciones gratis para ensayo

ACADEMIA "LUIS PASTOR".

Academia Naval y Militar Director, Francisco S. Suárez de Deza, ingeniero civil y catedrático nacional de ciencias matemáticas y físicas, Azcuénaga 1054 Preparación sólida para el ingreso á la Escuela Naval y Colegio Militar Unica en la República en donde solo se prepara para ambas carreras Resultado obtenido por la academia en los últimos exámenes En el mes de Diciembre ingresaron al Colegio Militar 57 alumnos, preparados en esta academia, habiendo alcanzado, casi sin [illegible] becas. En los exámenes de Febrero de 1911, de las 46 becas de la Escuela Naval, 22 [illegible] concurso, por los siguientes alumnos de esta academia Roberto Calegari (beca número 1), Esteban Zanni (beca núm. 2), Juan Llambías, Rafael Uranga, Rómulo Roverano, José Castro, Juan Carranza, Andrés Schack, Féliz Starszy, Jorge Sciurano, Pedro Cava, Domingo Balbi, Carlos Saravia, Hilario Salinas, Mario Doncel, Marcos Croze, Angel Acevedo, Guillermo Mackinlay, Carlos Curel, Juan Seguí, Abel Resoagli, Atilio Callioni, Héctor Sutton, Carlos Comotti, Jorge Barrera, Anselmo Roca, Amílcar Fidanza, Rogelio Pérez, Gustavo Poch, Miguel Rodríguez. Exito garantido. El nuevo curso principió el 1o. de Marzo Ruégase á los señores padres de alumnos, para mayor satisfacción, que pidan datos [illegible] á la dirección de la Escuela Naval ó Colegio Militar del espléndido resultado siempre obtenido por esta academia en los 26 años de su funcionamiento, siendo la única que ha surtido de oficiales al ejército y armada. Se admiten pupilos, medio pupilos y externos. v10

ASPIRANTES A "PERITO MERCANtil", "Idóneo Tenedor de Libros" y "Dependiente de Comercio" Continúa abierta en la "Academia Mercantil Pagano" (única en la capital incorporada para todos los cursos de la Escuela Superior de Comercio de la Nación). La matrícula para todos los "Cursos Oficiales" que se inauguraron el 1o. de Marzo, pudiendo inscribirse en la de "Peritos Mercantiles", "Idóneos Tenedores de Libros" y "Dependientes de Comercio", también los aplazados ó reprobados en los exámenes de ingreso en la Escuela Superior de Comercio de la Nación, pues gozarán de los mismos privilegios que los alumnos regulares de la citada Escuela Oficial Los interesados pueden inscribirse en la secretaría de la academia todos los días hábiles de 8 a. m. á 9 p. m. Nótese que esta academia es la única que ha llegado á expedir á sus alumnos títulos de "Contador Público Nacional" y que después de la serie de modificaciones introducidas por el Superior Gobierno Nacional, es la única que ha podido conservar su incorporación á la Escuela Superior de Comercio de la Nación. Advertencia. Se previene al público á fin de que no sufra mistificaciones que esta academia es la única que puede inscribir alumnos en carácter de "regulares incorporados" para todos los años que corresponden á los cursos de "Perito Mercantil" é "Idóneo Tenedor de Libros", pues es la única facultada por el Superior Gobierno Nacional para expedir los citados títulos. Clases diurnas y nocturnas. Se reciben pupilos, medio y cuarto pupilos. Prospectos y programas gratis, pudiendo solicitarse personalmente por correo ó por teléfono Director Salvador V. Pagano. Contador Público Nacional y autor del "Tratado Teórico-Práctico de Contabilidad y Teneduría de Libros", mas completo de los publicados hasta la fecha, Uruguay 228, U. T. 543 (Libertad).

INSTRUCCION PUBLICA

ACADEMIA DE CORTE, CONFECción y casa de moldes, Córdoba 2602, esquina Larrea. Lecciones á señoras y señoritas, método práctico y breve, única casa que enseña todo confección en géneros. v12

ACADEMIA THEODORINI

Han principiado los cursos de canto y ópera en el nuevo local, Libertad 1387. Por informes é inscripciones ocurrir á la secretaría de la Academia todos los días de 1 á 6 p. m. v10

ACADEMIA PREPARATORIA MILItar, Naval, Nacional, Pilotos é Industrial. El éxito de sus alumnos en los últimos exámenes y en los precedentes, hacen de esta academia, por su personal seleccionado y por la forma práctica de sus clases, independientes unas de otras, capaz de dar formales garantías de éxito en la enseñanza, como lo demuestran los siguientes resultados obtenidos en los diferentes institutos. C. Militar 23 de los 27 presentados: Esc. Naval 7 sobre 10 presentados, Sup. Guerra, 3 todos. C. Nacional, ingreso 16, 1er. año 16, 2o. año 11, 3er. año 6, 4o. año 6 y 5o. año 3, Industrial ingreso 8 y 1er. año 5; Pilotos ingreso 5. Mecánicos 6. Clases diurnas y nocturnas, especiales de idiomas. Pupilos y externos. Director L. Galicia Moreno. B. Mitre 1805, esq. Callao. v11

BACHILLERATO, INSTITUTO MOdelo, único en la República que se responsabiliza por los exámenes de sus alumnos, San Juan 1044. v24

BACHILLERATO POR TERMINOS en dos años sin engaño Clases de química y física teórico-prácticas. Méjico 2539. v16

BACHILLERATO: CONSULTEN LA Academia Sud Americana. Preparación especial, laboratorios experimentales; proyecciones luminosas. Moreno 1495. v12

BACHILLERATO, PREPARACION rápida, garantimos éxito, pues los profesores de este antiguo y acreditado establecimiento son catedráticos, normales y contadores nacionales, San Juan 1566. v14

BACHILLERATO — GARANTO BAJO contrato título perfecto en 18 meses. Los exámenes se dan en tres términos, ciencias naturales, matemáticas y letras (decreto oficial) Los honorarios se abonan después de ingresar en la universidad Cursos diurnos y nocturnos, Instituto Austerlitz, Chile 769. v12

CALIGRAFO MARGARIT, B. MITRE 1119, Reforma breve. v11

CONSERVATORIO LA SALVIA, SAN Juan 1819, esq. Entre Ríos. v11

COLEGIO SAN LUIS, RIVADAVIA 5306, director José Ripoll. v10

COLEGIO ALBERTONE, Güemes 3652 especial para pupilos, 25 $ mes. v21m

COLEGIO SARMIENTO, PUPILOS 50 $, trato familiar, San Juan 1566. v10

CALIGRAFO MARGARIT, B. MITRE 1119, método especial á los que viven en campaña. v11

COMERCIO — IDIOMAS, DIBUJO, etc., sistemas modernos y rápidos, Corrientes 3843, academia. v11

CONSERVATORIO MENDELSSHON, 15 becas piano, violín, funcionan clases, Charcas 3613 v10

COLEGIO CATOLICO, GRADOS, prep. al Nac., Militar y Comercial. Admite pupilos, Belgrano 3630 v11

COLEGIO "BARTOLOME MITRE" Grandes comodidades para pupilos. Obligado 1829 Belgrano. v16

COLEGIO ARGENTINO, DIRIGIDO por sacerdote, programa oficial, pupilos 25 $. Lanús, F. C. S. v13

COLEGIO SARMIENTO, SE DAN lecciones de los 6 grados, Tandil 2667, Flores v11

COLEGIO CHARLEMAGNE, VENEzuela 1155 y Belgrano 1166, espléndido internado. v17m

COLEGIO GENERAL MITRE, BELgrano 2404. Enseñanza primaria, secundaria y comercial. Pupilos, medio pupilos y externos v10

CONSERVATORIO POSSINI, SANTA Fe 2819, clases diurnas y nocturnas de instrumentos, canto, etc., $ 10 Admitense pupilas v11

CALIGRAFO MARGARIT, B. MITRE 1119 - Reforma breve, comprobándolo certificados de ex alumnos á disposición v11

COLEGIO Y ACADEMIA ITALO-ARgentina. Enseñanza primaria y secundaria. Pupilos, medio y externos. Salcedo 2750, Luca y Catamarca, tranvías 19 y 16. v16

COLEGIO PESTALOZZI, TRIUNVIrato 279. Pupilos, medio pupilos y externos. Trato familiar. Idiomas, dibujo y música. v23 mzo

COLEGIO VICTOR HUGO, SALGUEro 642. Incorporado. Enseñanza primaria, comercial, superior Grandioso local, pupilos, medio pupilos y externos. v2ab

CORRIENTES 3843, INSTITUTO Pr Sarmiento Se preparan niños de 4o grado al ingreso y se hace dar varios años en uno. Pupilos y externos v14

CONSERVATORIO ROSSINI, AV DE Mayo 1057 Clases diurnas y nocturnas de piano, violín, mandolín y solfeo canto, armonía, etc., $ 10 mensuales v12

CONSERVATORIO DE MUSICA DE La Nación y Academia de Bellas Artes subvencionado por el S. Gobierno Nacional. Inscripciones y matrículas, San Juan 1819 La secretaría v11

COLEGIO ROLLIN SANTIAGO DEL Estero 381 Enseñanza primaria, secundaria y especial para el comercio. El idioma francés es obligatorio. Pupilos, medio pupilos, y externos. v13

COLEGIO RIVADAVIA - RIVADAvia 3352 y 60 Enseñanza graduada, ingreso y años del Nacional, Comercial é Industrial, ingreso al Militar y Naval amplio edificio con grandes comodidades para pupilos, medio pupilos y externos, pupilos desde 50 $ v18

CONSERVATORIO MUSICAL "PAGAnini" y Academia de Bellas Artes subvencionado por el Superior Gobierno Nacional Director J. G. Venditto. Funcionan las clases en su nuevo y amplio local Corrientes 4626, solfeo y dibujo $ 5 mensual. v12

CLASE ESPECIAL DE CONJUNTO para discípulos adelantados que quieran incorporarse á tocar en orquesta, Moreno 1631. v12

CATEDRATICA NACIONAL — PREpara para Facultades de filosofía y letras y farmacia, colegio nacional, liceo de señoritas, escuela normal, comercial, naval y militar, dibujo, pintura y música, maestras provinciales, idiomas, Rio Bamba 474 v12

COLEGIO INSTITUTO HUMBERTO I. Enseñanza primaria, preparaciones para ingresos al Nacional, Industrial y Comercial, idiomas y de adorno, Humberto I 1343, para varones y Salta 1064, con jardín, para niñas. Visítense Pupilos, medio pupilos y externos v10

COLEGIO Y ACADEMIA GENERAL Mitre, Méjico 2539 Antiguo y verdadero establecimiento de educación Enseñanza elemental, ingresos y años del Nacional, Comercial, Normal, Militar y Naval No queremos engañar enumerando alumnos ficticios aprobados en los exámenes; los interesados comprobarán el éxito obtenido visitándonos Pupilos 45 $ v11

CLASES COMERCIALES DE TENEduría de libros á oro y papel, estudio completo de la contabilidad comercial, industrial y bancaria, etc., aritmética razonada y toda clase de cálculos mercantiles caligrafía, ortografía, práctica y correspondencia comercial, por un profesor con muchos años de práctica en la academia y á domicilio, 10 $ mensuales. Ayacucho 1529

COLEGIO SARMIENTO, GRAN EXIto De los 66 alumnos que presentamos á examen de ingreso, 1o, 2o, 3er año Nacional y Comercial, 64 fueron aprobados, habiendo pupilos que dieron dos años en uno y de clases primarias, tres grados en un año Pupilos 50 y 60 pesos trato familiar Medio y externos, convencional, S. Juan 1566, U. T. 180 (B. Orden).—Nota Alumnos de 4o. grado prepáranse, ingreso Nacional ó Comercial. v10

COLEGIO INSTITUTO MARIANO MOreno — Este colegio establecido á un paso de la capital, en una grandiosa casa-quinta del sano y pintoresco pueblo de Moreno (F. C. O.), ofrece el principio moderno de la ciencia pedagógica, indicado recientemente en Buenos Aires en sus conferencias por el eminente sabio belga doctor Rouma y experimentado con gran éxito en Alemania, de la escuela al aire libre, á la sombra de los árboles, en contacto con la brisa, en presencia de la Naturaleza, adonde los niños débiles se fortifican, aprenden pronto, gozan con el espíritu y se desarrollan rápidamente La enseñanza es estrictamente arreglada al programa de las escuelas del Estado, curso elemental y preparatorio para el Nacional, la Escuela Normal y Comercial. Sus profesores son diplomados y de mucha práctica en la enseñanza Vale la pena de visitarlo y darse cuenta de la importancia del establecimiento Los niños comen con los directores con verdadero trato de familia. Pupilos desde 30 $ con el lavado y planchado, Moreno, ferrocarril Oeste. v11

INSTRUCCION PUBLICA

CONSERVATORIO DE MUSICA DE Buenos Aires, director: Alberto Williams, 20 sucursales en la República. La matrícula se abrió el 1o. de Febrero. Las clases empezaron el 1o. de Marzo. Horas de inscripción: de 2 á 6 p. m., Bartolomé Mitre 869. v16

DIBUJO DEL NATURAL, PINTURA Y modelado, clase para señoritas, Méjico 1864. v10

DOY LECCIONES DE PIANO Y solfeo, preparo á conservatorio, San Ramón 138, Flores. v10

DIBUJO LINEAL, CLASES NOCTURnas. Academia David, Perú 79

DIBUJO—SE DAN LECCIONES DE arquitectura y construcción Bmé Mitre 2574. v11

DOY CLASES DE LINEADO, DE ARquitectura, proyectos, planos, etc., por $ 8, dibujo al lápiz, modelado $ 6, pintura, oleo, acuarela y pastel por $ 10 mensuales. Clases diurnas y nocturnas, atendida por profesoras y profesores competentes. S. del Estero 950

ESCUELA DE BAILE, CORRIENTES 2251, director Mastrangelo, precio módico. v22

EL COLEGIO RICHARD SE TRASLAdó de la calle Tucumán 730, á la calle Humberto I 626. v10

ESCUELA DE BAILE DARAGO, único autor y profesor diplomado, Lunín 273. v10

ESCUELA DE BAILE, CANGALLO 1570. Institución seria, dirigida por el conocido profesor Enrique Holst v19

ESCUELA DE BAILE, AYACUCHO 909. Clases generales y personales en casa y á domicilio, para señoritas ó caballeros, enseño cualquier pieza de moda, especialidad en valses, tangos y otras. v13

FRANCES, BACHILLER, LETRAS, Licenciado derecho, universidad París, da lecciones.—L. P., Maipú 188. 2o. piso. v11

FRANCES, CASTELLANO, METODO Berlitz y Gramatical, lecciones á domicilio, por profesora francesa diplomada, "Profesora", Salta 136. v11

GUITARRA—LECCIONES Y CONciertos, ciudad y campo, atiende B. Sarabia Chile 1864 v18m

GRAN COLEGIO MANUEL QUINTAna. El 6 del presente mes se inauguraron las clases Este establecimiento funciona en uno de los mejores palacios de la calle Rivadavia, rodeado de hermoso, jardines y arboledas. Confort insuperable, exquisita alimentación Profesores especialistas Amplias comodidades para pupilos, medio pupilos y externos. Instrucción secundaria, primaria y comercial, Rivadavia 4331 v13

INGLES MES $ 10 PROFESOR DE Londres, Mr. Hopkins, Viamonte 1469, dep. 6. v12

INGLES MES $ 10, EXAMENES Y comercio, Mr. Hopkins, Viamonte 1469, dep. 6. v12

INSTITUTRIZ EXTRANJERA, DA lecciones de castellano, inglés, francés, dibujo y ramos generales en Adrogué, Temperley, Lomas, Banfield, etc. Dirigirse por carta á N. N., poste restante, Adrogué v10

LECCIONES PROF. FRANCES, MAT., Col. Nac., idiom., ramos gles., teneduría Escribir, V. D., Corrientes 1935

LECCIONES PRACTICAS DE CONTAbilidad, se dan á domicilio, señor F. Vives, Ramón L. Falcón 2375, Flores.

LECCIONES DE FRANCES, SE DEsea tomar dos por semana, horas de 7 á 7 1/2 p. m., dirigirse por carta indicando precio á Sra. de U., Moreno 816

LECCIONES DE BORDADOS Y TODA clase de primores por señorita, ex bordadora de las principales casas de la corte española, artísticos bordados en blanco, seda, etc., últimos modelos en vestidos bordados y en encaje inglés, Belgrano 2551.

LECCIONES DE FRANCES, SE ofrece para darlas á domicilio, joven recién llegado de Francia, por carta á F. C. Independencia 3310. v10

LECCIONES, SOLFEO, GUITARRA bandurria, mandolín, doy á domicilio, atiendo carta, E. Fernández, Tucumán 656 v11

MATERIAS DEL NACIONAL, SE dan lecciones. Pueyrredón 487. v13

MAESTRA NORMAL DA LECCIONES á domicilio, Belgrano 1512 v11

MAESTRA NORMAL OFRECE SUS servicios para enseñar uno ó más niños, Estados Unidos 3691. v10

MAQUINAS DE ESCRIBIR SE ENseña á escribir á máquina, Salta 366 v12

MAESTROS DE PROVINCIA PREpara profesor superior. Pringles 230. v14

MISS NORAH MALCOM, EX PROFEsora del Berlitz School da lecciones de inglés en su casa y á domicilio, dirigirse Bolívar 1590, 2o. piso.

MAGNETISMO PERSONAL, SOLAmente las personas que conocen influencia personal triunfan en la vida. Doy lecciones de hipnotismo Por 1 $ envío dos libros, pídanlos por carta ó personalmente Prof. Juan Espinosa, Victoria 1970. v16

MAESTRA EXTRANJERA DIPLOmada, señora formal, con óptimas referencias, hablando francés inglés, alemán portugués, español, enseñando latín, aritmética razonada, dibujo, música, desea colocación en casa de familia, Dirigirse á S. E. 24, Cochabamba 2012 v13

OFICINA PRACTICA DE COMERCIO Belgrano 1406, escuela comercial modelo dirigida por contadores, admite jóvenes para ingreso al comercio [illegible] D. Peña, director v18

OFICINA PRACTICA DE COMERCIO Belgrano 1406, preparación de señoritas, práctica de escritorio, escritura á máquina, etc., se admiten señoritas para practicar v18

PROFESORAS DE PIANO, VIOLIN y solfeo se ofrecen, Gaise 362 v11

PROFESORA DA LECCIONES DE piano y solfeo, Cangallo 3460. v14

PROFESORA enseña PIANO, CANTO italiano, francés, á domicilio, Piedras 446. v13

PROFESORA SUPERIOR DE PIAno y solfeo, precios módicos, Brasil 869. v16

PROFESORA DE PIANO Y SOLFEO presenta alumnas á examen. Carlos Calvo 2845. v13m

PIANO Y SOLFEO enseña PROFEsora diplomada conservatorio de Madrid, Tacuarí 1420 v18

PIANO VIOLIN, MANDOLIN Y guitarra, lecciones á domicilio, Sarandí 1048 v18

PROFESORA SUPERIOR DE PIANO, en su casa y á domicilio, Mansilla 1743. v11

PROFESORA DE PIANO Y SOLFEO diplomada, da lecciones en su casa y á domicilio, Billinghurst 1518 v12

PROFESOR DE PIANO Y SOLFEO, italiano, diplomado en Roma, da lecciones á domicilio Enseñanza perfecta, escribir E. Unidos 2785 v12

PROFESORA DIPLOMADA DE SOLfeo y piano, da lecciones en su casa y á domicilio, precios módicos, Paraguay 3351 v11

PROFESORA DE PIANO Y CANTO, incorpora al conservatorio Enseñanza especial y rápida para aficionadas, Andes 391 v10

PROFESORA DE PIANO Y SOLFEO, diplomada por el Conservatorio Williams, lecciones casa y domicilio, Pueyrredón 652, depto 21. v11

PIANO Y SOLFEO A DOMICILIO por el profesor Jiménez diplomado, Conservatorio Madrid, honorarios: 15 $ al mes, Callao 341 v19m

PROFESORA DE PIANO Y SOLFEO del Conservatorio Williams y profesora de francés, da lecciones, Artes y Oficios 111 v2ab

PROFESORA DIPLOMADA EN francés y castellano da lecciones á señoras y niños, dirigirse por carta Azul 197, Vélez Sarsfield v21

POR PROFESORA DIPLOMADA, piano, solfeo, teoría musical y armonía, precios módicos, Ecuador 354, departamento B. v11

PROFESORA DE PIANO SOLFEO, teórico-musical, recibida, medalla de oro, da lecciones á domicilio General Urquiza 1029. v10

PROFESORA DE PIANO PRIMER premio conservatorio Thibaud-Piazzini, da lecciones y prepara para recibir diploma elemental y superior, Lavalle 2630 v29

PROFESORA DE CORTE DIPLOMAda é incorporada al Instituto Parrera, da lecciones de corte y confección á $ 10 mensuales, se da diploma; Cabrera 5235. v11

PROFESORA DE FRANCES, DIPLOmada, con pronunciación perfecta, se ofrece para dar lecciones á domicilio, dirigirse librería Joly, Victoria 727 v12

PROFESORA DIPLOMADA DE PIAno, solfeo, teoría musical y armonía, da lecciones y presenta sus alumnos á examen, precios acomodados, Ecuador 354, depto B. v11

PROFESORA INGLESA CON MUCHA experiencia da lecciones en conversación, literatura, etc., sistemas Berlitz y Hugo, va á domicilio, dirigirse por escrito á señorita W. W., Cochabamba 20?

INSTRUCCION PUBLICA

PROFESOR NORMAL prepara alumnos para el colegio nacional, liceo de señoritas y cursos superiores de la escuela primaria, precio mínimo 50 $, por mes, atiende de 5 á 6 p. m. en Sadi Carnot 62. v11

PROFESORA SUPERIOR DE PIANO y solfeo, diplomada en los conservatorios argentino y Weber, presenta sus alumnos á exámenes; enseñanza esmerada, carrera rápida; precios módicos. Magallanes 442, altos. v17

PROFESOR DE MATEMATICAS, COrralio Pereira, prepara alumnos para el ingreso y años del Nacional, Militar, Naval, Industrial, Comercial y Aprendices mecánicos, Humboldt 882, entre Vera y Velazco. v11

SE DAN LECCIONES A MAQUINA en cualquier sistema, Salta 366. v12

Señora DIPLOMADA enseña á bordar, deshilar, festonar y vainillar, se ofrece, Santa Fe 1125. v12

Señorita da LECCIONES DE PIANO y solfeo, precios reducidos; se presta piano, Billinghurst 1190. v11

Señora DISTINGUIDA, DA LECCIOnes de francés ó italiano, Rivadavia 1039 v10

Señorita PROFESORA DA LECCIOnes de piano y francés, prepara á exámenes, curso diurno y nocturno en su domicilio, San Juan 168 v22

Señorita DIPLOMADA EN SOLFEO y piano, se ofrece á domicilio, precios módicos, Cangallo 845, altos, izquierda. v12

Señora PROFESORA DE FRANCES diplomada en París, da lecciones á domicilio, método Berlitz y gramatical, J. D., Victoria 1634, dep. 3 v12

Señora DISTINGUIDA DA LECCIOnes de francés, inglés y alemán en su casa y á domicilio Se encarga de traducciones é instrucción completa de niños, G. S., Pasco 52. v11

Señorita HONORABLE, enseña EN su domicilio toda clase de vainillas, bordados, ñandutí, macramé, frivolité, encajes, corte y confección, precio módico Tucumán 526. v11

TAQUIGRAFIA, PERU 79, ENTRE Avenida de Mayo y Victoria.

TAQUIGRAFIA, PERU 79

TENEDURIA DE LIBROS ACADEmia David, Perú 79

TENEDURIA DE LIBROS, EL 15 de Marzo cierra la inscripción de los cursos nocturnos por contador público á 10 al mes, Perú 259 v12

TAQUIGRAFIA NO EXISTIENDO en Buenos Aires escuela de taquígrafos, la Academia David viene á suplir esa falta, 50 por ciento de rebaja á los empleados, cursos especiales, Perú 79

TAQUIGRAFIA LA GRAN ESCUELA da taquigrafía de Buenos Aires, tiene el agrado de comunicar que el 1o. de Abril inaugura nuevos cursos de taquigrafía comercial en 4 meses y de Congreso Local vasto Exámenes públicos y diplomas. Cuota: 10 $. Perú 259 v11

TAQUIGRAFIA CONGRESO Y COmercio, telegrafía, correo, ferrocarriles provincial, máquinas de escribir Underwood, Hammond, Remington Archivistas, enseñanza á varones y señoritas Esmeralda 61, profesor taquígrafo Ferreira, clases de tarde, cajeras, vendedoras, tenedoras de libros, cuentas, etc., profesora señorita Estela Ferreira, noche clases por conductor público v11

PROFESIONALES PEDIDOS

ACADEMIA BUENOS AIRES, JUNIN (F. C. P.), necesita profesor competente para 3o y 4o grados. v11

AYUDANTE INTERNO QUE conozca dibujo se necesita, Colegio Argentino. Lanús, F. C. S.

BANDA DE 5 O 6 MUSICOS SE precisa para el domingo á la noche, tratar Salta 434.

CORRESPONSALES en IDIOMAS necesito, también señoritas dactilógrafas y taquígrafos competentes, Entre Rios 922

CONSTRUCTORES QUE QUIERAN dar presupuesto y edificar casa de altos de varios departamentos en Palermo manden dirección á Emilio Pérez, calle B. Mitre 238, San Nicolás, para enviarles planos y condiciones. v18

DEPENDIENTE IDONEO DE FARmacia para la provincia de Sgo. del Estero se necesita, Salta 263.

DIBUJANTE Y HOMBRE FORMAL necesito, conozca hacer propuestos, etc., y trámite municipal, Filiberto 61, de 7 á 9 a. m.

DIBUJANTE PROYECTISTA DE obras sanitarias, se precisa, inútil presentarse si no es competente, Rivadavia 1073, de 8 á 9 a. m., C. Bertolini v11

DEPENDIENTE DE FARMACIA SE necesita urgente, para Mendoza. Dirigirse por carta remitiendo referencias, que se desean á satisfacción, buen sueldo y muy buenos tratamientos. farmacia Striano, Mendoza. v10

FARMACEUTICO SIN TRABAJO personal, para el Rosario se precisa Gallo 1248 v10

INSTITUTRIZ Señora ó señorita SE necesita que sepa enseñar principio, de piano, cuidar á una señorita y que entienda deberes domésticos, Alvarez 2285, de 9 á 11 a. m. v11

INSTITUTRIZ FRANCESA QUE SE pa el español y tocar el piano, se necesita para estancia, dirigirse á Mathet, Av. de Mayo 938 el día 11 de 2 á 4 p. m. v11

MAESTRO AUTORIZADO SE NECEsita interno, Gral. Hornos 1949 v11

MEDICO CON DIPLOMA NACIONAL se necesita, se desea joven, dirigirse á A. Raffo, Capitán Sarmiento. F. C. C. A. v13

MUCHACHAS DE BUENA PRESENcia, preciso para orquesta, se enseñan y se preparan gratis, Sarandí 1038 v11

NECESITO DIBUJANTE DE ARQUItectura, muy práctico y serio, con recomendación, Maipú 843.

PROFESOR DE INGLES E ITALIAno se necesita, Azcuénaga 1500. v11

PIANISTA POR 2 HORAS POR LA noche, 4 días á la semana, se precisa, Larrea 1076

PROFESOR PARA DICTAR DOS HOras semanales, clase de castellano se necesita, Sáenz Peña 551, presentarse de 11 30 á 12 m.

REGENTE DE FARMACIA SE NECEsita, dirigirse por carta á Litargino, Rioja 1285, Rosario v10

SE NECESITA DEPENDIENTE DE farmacia, práctico, tratar P. Casinghino, Tres Arroyos, F. C. S. v19

SE PRECISAN MUSICOS PARA fuera con buen sueldo, requinto, clarinete solista y de fila 2o, pistón, dirigirse, Liniers 507, urgente, horas 9 á 11 a. m. y de 2 á 3 p. m. v11

TERCETO DE MUSICA COMPUESTO de 3 señoritas para Gral. Viamonte, se necesita, ofertas, Casilla 1099 Correo Central v11

SOCIEDAD ITALIANA CAVOUR DE socorros mutuos y de instrucción Concurso al puesto de maestro de esta escuela social Presentar solicitud y ver condiciones en Sarmiento 764, de 8 a. m. á 4 p. m., hasta el día 15 del corriente mes v15

PROFESIONALES OFRECIDOS

A PRECIOS REDUCIDOS, SE HACEN planos y proyectos, en Esmeralda 173. v10

A. F. SERRA, PARTERA, RECIBE pensionistas, consultas de 1 á 5, Brasil 82. v11

APRENDIZ DE FARMACIA SE ofrece sin pretensiones y bien recomendado, Corrientes 4135, Bs. Aires

AUXILIAR TENEDOR DE LIBROS ú otro empleo decente con certificados y garantías á satisfacción se ofrece, J. B., Caseros 2642. v22

A LOS COMERCIANTES E INDUStriales Víctor Barbier, contador público nacional, se encarga de la dirección, organización y reorganización de contabilidades de sociedades anónimas, casas de comercio en general, fábricas, etc., Charcas 3661 v12

BUEN CONTADOR MUY PRACTICO, joven y serio se ofrece para llevar tenedurías de libros por horas, arregla libros atrasados ó mal llevados, efectúa balances, liquidaciones, compulsas, etc. Honorarios reducidos A José, Libertad 1385 U. T. 1213 (Juncal) v13

BUEN TENEDOR DE LIBROS, MUY práctico, joven y serio se ofrece para llevar teedurías de libros por horas arregla libros atrasados ó mal llevados, efectúa balances, liquidaciones, etc., con referencias de primer orden Dirigirse por carta á Benito Castro, Garay 827. v12

CONSTRUCTOR CONSTRUYE EDIficios chicos y grandes, B. Mitre 2574 v11

CONSTRUCCIONES REFACCIONES y planos de casas, pidan precios á Nolla Barnes 2770. v14

CABALLERO ALEMAN BUSCA profesor [illegible] etc, presentarse, Royal Hotel, escritorio 2 á las 4 p. m.

PROFESIONALES OFRECIDOS

CONTADOR COMPETENTE, ARREgla libros de comercio, tramita concordatos judiciales y arreglos particulares con acreedores, altas referencias, discreción absoluta, Señor Fort, Carlos Calvo 3571. v15m.

CONTADOR DIPLOMADO Y MUY práctico, joven serio, ofrece sus servicios profesionales para tenedor de libros, fijo ó por horas. Arregla libros ó contabilidades atrasadas ó mal llevadas, Practica balances, liquidaciones, compulsas, pericias, etc. Honorarios reducidos R. Giménez, Sáenz Peña 551. U. T. 89 (Libertad).

DIBUJANTE PROYECTISTA DE ARquitectura y de cloacas se ofrece, N. Navarro, Gavilán 1151, Flores. v11

DIBUJANTE — SE HACEN PLANOS, proyectos y presupuestos. Se coplan planos. B. Mitre 1630. v13

DIBUJANTE CARTOGRAFO, topografía, mensuras, se ofrece, garante todo trabajo, Ushuaia 3155 v11

DIBUJANTE PROYECTISTA, HACE planos de construcción y mensuras, Cevallos 759. v11

DIBUJANTE proyectista DE ARquitectura hace cualquier trabajo. Paraguay 1061. v12

DIBUJANTE HACE PLANOS Y DIbujos de toda clase, Bme Mitre 2574. v11

DEPENDIENTE DE FARMACIA práctico y recomendado, se ofrece, Farmacia del Indio, Rivadavia 1519

DEPENDIENTE DE FARMACIA práctico se ofrece con recomendación poste restante A. J. 120 correo v10

DIBUJANTE PROYECTISTA, ARQUItectura, mecánica, especialista en fachadas, patentes de invención, copias, etc., Ayacucho 190. v10

DEPENDIENTE DE FARMACIA, JOven, con alguna práctica, sin pretensiones, se ofrece, farmacia, Corrientes 4135, Coop. Telef. 506, Oeste v10

FRANCES 28 años, HABLANDO cuatro idiomas, muy práctico en negocio de comisión é importación, corresponsal, corredor, comprador se ofrece, dirigirse á P. M., 1723 B. Mitre. v12

GABINETE DE CULTURA ORGANIco mental, escuela de salud, Rejuvenecimiento, regeneración orgánica, vigor, lozanía, fuerzas físicas y mentales, sin drogas, yuyos, específicos, electricidad, sueros, ni fluidos magnéticos, prof. M. de la Peña, San José 918, consultas de 9 á 3 v12

HOMBRE PRACTICO EN LA ENSEñanza de primeros grados y profesor de ejercicios militares se ofrece, calle Salí 1187, Profesor

INSTITUTRIZ QUE enseña el francés, inglés y castellano, se ofrece, interna Tiene buenas recomendaciones. Dirigirse personalmente ó por carta á M. E. C., B. Mitre 1546 v12

INSTITUTOR FRANCES, 23 años que sabe inglés y posee buenos conocimientos de alemán y español, se ofrece para escuela ó familia, dirigirse por carta á G. Romain, Tucumán 1536 v10

INGENIERO SE OFRECE PARA cualquier trabajo de su oficio, irrigación en aguas subterráneas, trabajos de campo, conforme el nuevo reglamento de la provincia, escribir Delaunay. Méjico 744 v11

JOVEN SE OFRECE COMO TENEDOR de libros ó auxiliar, sabe italiano, informes de primer orden, ocurrir Cabrera 4042, A. M. v12

JOVEN DE 25 años DE EDAD ofrécese para tenedor de libros ó auxiliar con 10 años de práctica, escribe á máquina Referencias á satisfacción, M. A. P., Piedras 384. v11

JOVEN ITALIANO, DE 25 años, TEnedor de libros, dibujante, con buena letra, rápido calculador, muy práctico en máquinas de escribir que posee discretamente el francés y está perfeccionándose en el castellano, con certificados ofrécese para cualquier empleo en casa comercial, empresa agrícola ó constructora, para ciudad ó para el campo, por carta á V. P., Pavón 3216

LINDA CONTRABAJISTA Y VIOLONcelista, prácticas, se ofrecen, Corrientes 1495 v10

MANICURA, DISTINGUIDA, OFRECE sus servicios, á domicilio, Solís 1082. v10

MUSICO CLARINETE PRACTICO en bandas y orquestas, se ofrece, J. González, Cevallos 1177 v11

MAESTRO NORMAL, OFRECE SUS servicios, precio módico, referencias por carta á E. N., Alsina 3145. v11

MEDICO EXTRANJERO HABLANDO francés, inglés, alemán é italiano, desea colocarse en un sanatorio ó compañía de seguros sobre la vida, dirigirse por carta, Santa Fe 4916. v11

MAESTRO DE BANDA MUY TECNIco, diplomado en Italia y con muchos premios en composiciones musicales y dirección, busca puesto importante, Fitz Roy 2271, Maldonado (Palermo) v13

ORQUESTA COMPUESTA DE señoritas y hombres, se ofrece con repertorio Cangallo 2060 v12

PARTERA RECIBE PENSIONISTAS, mayor reserva, Thames 1689, Palermo. v11

PIANISTA CON GRAN REPERTOrio y violoncelista se ofrecen para orquesta, Martínez 881 v11

PARTERA JOSEFA P. DE NIGRO, especialidad consultas de 2 á 5, Libertad 1016 v7a

PARTERA FRANCESA, M. SABOUrin, pensionistas, consultas de 8 á 10 y de 1 á 4. Cangallo 348 v14

PARTERA ESPECIALISTA, señora sola pensionistas mayor reserva, Thames 1961, Palermo. v13

PARTERA ESPECIALISTA MARTINI señora sola, pensionistas, mayor reserva, Deán Funes 722 v13

PARTERA CAPURRO RECIBE PENsionistas no hay chapa, de 1 á 3, 1234 Chacabuco v14

PROFESOR DE MATEMATICAS disponiendo de algunas horas por la tarde se ofrece, escribir á Profesor calle Maipú 450 v11

PARTERA ERNESTINA F. LEONARdi, diplomada en Turín y Buenos Aires, recibe pensionistas, precio módico, consultorio, Tacuarí 430. v10

PROFESOR DE FRANCES, DIPLOmado en París, bien recomendado y acreditado en esta capital, se ofrece, Corrientes 1463 v10

PROFESOR DE TENEDURIA DE LIbros, á domicilio, se ofrece, honorarios módicos, dirigirse á A. J., Lezica 69. v11

PARA ARREGLAR CONTABILIDAdes, abrir libros, etc., se ofrece tenedor de libros fijo ó por horas, señor Betis, Méjico 950, p. 96. v11

PERSONA PRACTICA EN CONTAbilidad, desea ocuparse para dirigir escritorio ó como revisador de cuentas, da caución, poste restante correo central, Contador v12

PROFESOR DE TRABAJO MANUAL diplomado por el Ministerio de I. P. y Prof. normal, ofrece sus servicios, por carta á D. N., Entre Rios 1982 v11

PROFESOR EN CIENCIAS AGRArias italiano joven recién llegado, prefería colocarse en una estancia, para ejercer su profesión, en todos los ramos inherentes á la profesión, tiene buenas referencias Escribir á G. M. Aguirre 800

REGENTE FARMACIA SE OFRECE para ciudad ó pueblo cercano en la provincia, Triunvirato 1026 v11

REGENTE DE FARMACIA SE ofrece para la capital ó provincias, dirigirse á José A. Fonrouge, Perú 321. v11

REGENTE DE FARMACIA SE ofrece para la capital ó provincias, dirigirse señor Leonardini, Rivadavia 735 v10

PARTERA COMPETENTE, SERIA, reservada, recibe pensionistas, se hace cargo del niño, sin chapas, Tucumán 2067 v11

SE OFRECE AUXILIAR DE TENEdor de libros ocurrir calle 9 de Julio esq. Bragado, San Fernando

Señorita DACTILOGRAFA CON BUEna ortografía, se ofrece, dirigirse por carta ó personalmente de 8 á 12 m. Alvarado 1465 v11

SE OFRECE AUXILIAR TENEDOR de libros, piamontés, práctico, con buenas referencias, escribir Bustamante 860 v11

SE OFRECE TENEDOR DE LIBROS fijo ó por horas, con práctica, honrosas referencias y actualmente en ejercicio Cuyo 1853 v12

Señora CON 6 años DE PRACTICA en la enseñanza, se ofrece como institutriz ó dama de compañía para mayores datos dirigirse al Agente de La Prensa en Luján. v11

TENEDOR DE LIBROS, SE OFREce, 24 Noviembre 36, J. K. v13

TENEDOR DE LIBROS, SE OFRECE por horas, J. S., Belgrano 465 v11

TENEDOR DE LIBROS MUY PRACtico, informes óptimos, por horas, se ofrece, Ferreyra, Estados Unidos 590 v11

TENEDOR DE LIBROS SE OFRECE una hora por día, precio 15 $ al mes, dirigirse á Artigas, Maipú 450.

PROFESIONALES OFRECIDOS

TENEDOR DE LIBROS LLEVA contabilidad por días ó por horas. Escribir á J. Saavedra, Las Heras 1580. v10

TIPOGRAFO OFICIAL, PRACTICO en trabajos comerciales y diario se ofrece, por carta Estados Unidos 676

TRADUCCIONES COMERCIALES, LIterarias, jurídicas, confidenciales en los idiomas alemán, inglés, francés, castellano, G. S., Pasco 52. v11

TENEDOR DE LIBROS POR HORAS se ofrece, balances é inventarios, arreglo de libros mal llevados y atrasados, Deán Funes 1947 v16

TENEDURIA DE LIBROS POR hora, balances, cobranza de cuentas comerciales y de alquileres, M. Currás, Paraná 316 v11

UNA CONTRABAJISTA SE OFRECE para orquesta, Martínez 38 v11

VIOLINISTA SE OFRECE para ORquesta, Pueyrredón 915. v12

OFICIOS DIVERSOS PEDIDOS

APRENDIZA PARA VESTIDOS SE necesita, Libertad 1323 v11

APRENDIZAS GORRERAS PRECISO Inclán 741.

APRENDIZA PANTALONERA se necesita, Catamarca 1715.

APARADORAS DE ENTREFINO, SE necesitan, Frías 232

APARADORAS DE FINO SE NECEsitan Rio Janeiro 475, fábrica.

APRENDICES encuadernadores buenos, se necesitan, Perú 1085.

APRENDIZ ENCUADERNADOR adelantado, se necesita, Cuyo 357.

AJUSTADOR MECANICO SE NECEsita, Anchorena 377.

APRENDIZ JOYERO SE NECESITA, Cangallo 1757.

APRENDIZA DE CHALECOS FINOS, se necesita, Chile 1652. v11

APARADORAS DE CALZADO DE lona, se necesitan, Vieytes 1225.

APARADORES Y APARADORAS, SE necesitan, Uruguay 158

APRENDIZA COSTURERA, SE NEcesita, Lafuente 228.

APRENDIZA PLANCHADORA SE precisa, Bolívar 731, sala 1.

APRENDIZAS DE SOMBREROS SE necesitan, Rivadavia 3889. v11

APRENDIZAS MODISTAS SE PREcisan, Cochabamba 2229

APRENDIZ EN TALLER DE JOYEría se precisa, Cerrito 439. v11

APRENDIZA DE SOMBREROS NEcesito, B. Mitre 1553 v10

APRENDIZAS DE SOMBREROS Y vestidos se necesitan, Cerrito 1034. v11

APRENDIZ SASTRE NECESITO, SE da sueldo, Andrés Arguibel 1581 v10

APARADORES DE BOTINES FINOS se necesitan, Ministro Brin 1149. v10

APARADOR OFICIAL U OFICIALA con máquina necesito para entrefino, pago bien, Salta 1152 v10

APRENDICES PARA ESTUCHES SE necesitan, 55 Carabelas, Mercado del Plata v10

ADORNADORA Y APRENDIZA para sombreros de niños necesito, pago buen sueldo, Esmeralda 798 v10

APARADOR DE BOTAS SE NECESIta maquinista y aprendiz, Bustamante 644 v10

APRENDIZAS Y APRENDIZA ADElantada modistas de vestidos necesito Viamonte 2310 v10

APRENDIZA MODISTA DE VESTIdos, preciso, pago sueldo, Venezuela 1145.

APRENDIZAS POSTIZERAS SE necesitan, se paga 60 centavos por día, Carlos Pellegrini 559

APARADORES BUENOS MAQUINIStas y preparadores para trabajo fino preciso muchos, Cevallos 645.

APRENDIZ TALABARTERO ADElantado de carruajes se precisa, Cuyo 2747.

ASERRADOR Y GALPONISTA QUE sea competente se necesita, Rivadavia 5695. v12

APARADOR MEDIO OFICIAL Y UN aprendiz adelantado se necesitan, Pasco 577

APRENDIZ FOTOGRAFO PARA taller de fotograbados, se necesita, Maipú 171

Albañil SE NECESITA BUEN OFIcial, por día ó contrato, para revoques y bovedillas, Malvinas 451

APARADORA DE CALZADO de hombre y varón se necesita. Brasil 3101.

APRENDIZA DE VESTIDOS DE 11 A 13 años se necesita, se le da sueldo, Cevallos 423.

APRENDIZA ADELANTADA DE modista, se necesita, casa de familia, Libertad 169

APARADORA OFICIALA MAQUInista medio oficiala y aprendiza se necesitan Solís 352.

APRENDIZAS ADELANTADAS PAra vestidos de niñas se necesitan, "Palais de l'Elegance", B. Mitre 666. v11

APRENDIZAS PLANCHADORAS presentadas por los padres, se necesitan, Tintorería París, Cerrito 560, sueldo $ 1 diario v12

APRENDIZAS DE TODAS EDADES, con sueldo, trabajo fácil en taller de ropa blanca, precisan Paraguay 1788.

BORDADORA PARA MONOGRAMA se necesita, Méjico 1509. v19

BORDADORAS SE PRECISAN, B. Mitre 854 v10

BORDADORES A MAQUINA MEDIO oficiales se precisan, Libertad 837. v10

BUENA OFICIALA LENCERA A máquina, se precisa, Au Printemps, Lavalle 802

BORDADORES Y BORDADORAS A máquina Cornely se precisa Tacuarí 470 v11

BAULEROS OFICIALES SE NECESItan Victoria 1022 Echegaray Gutiérrez y Cía. v12

BUENOS OPERARIOS MONTADOres en instalaciones de calefacción se necesitan en La Argentina, Lavalle 770. v12

BUENAS OFICIALAS LENCERAS Y de ropa blanca para trabajar en taller, se precisan, Au Printemps, Lavalle 802 v10

BUENA VENDEDORA AL CORRIENte de la venta de sombreros y trajes de señoras, se necesita, maison Pacault, 245 Florida v11

BUENA COSTURERA ENTENDIDA en trajes de niñas, para trabajar en la casa, se necesita, maison Pacault, 245 Florida v11

BORDADORAS BUENAS EN MONOgramas con muestra, trabajo todo el año, buenos precios se necesitan, Independencia 947, de 3 á 6 v10

COCHEROS DE PLAZA SE NECESItan, Mompox 1616 v10

COCHERO CON LIBRETA SE NECEsita, Santa Fe 5217.

COLCHONERO SE PRECISA RIOJA 487 v11

CORBATERAS PREPARADORAS, SE precisan 6, San Carlos 3566.

COCHERO DE PLAZA, HOMBRE formal, se necesita, Victoria 2582.

CARPINTEROS SE NECESITAN Santa Fe 2461

CORTADOR PRACTICO DE SUELAS se necesita, Méjico 1757

COLCHONERO OFICIAL O MEDIO se necesita, Cuyo 1473.

CARPINTERO MEDIO OFICIAL SE precisa, San Juan 3807.

CADETE PARA TIENDA, SE NECEsita, Rivadavia 3971

CORREDOR SE NECESITA, PARA agua lavandina, Australia 612. v11

CARPINTERO PARA TALLER DE cuadros, se precisa Suipacha 549. v12

CARTONEROS OFICIALES Y MEDIO oficiales se precisan, B. Mitre 1503 v10

COSTURERAS BUENAS PARA VEStidos se necesitan, Suipacha 168. v10

COLOCADORES PARA OBRA BLANca fina, se necesitan, Córdoba 3661. v10

CAPATAZ PARA CORRALON DE maderas, se necesita con buenas referencias, Rivadavia 5695 v11

CLAVADOR DE PIELES SE PRECIsa, peletería Moreno 1794, se paga bien v10

CADETE PARA ESCRITORIO, QUE sepa escribir á máquina, se precisa Moreno 1916 v10

CAMISERAS ARMADORAS, PARA taller y á domicilio, se precisan para fábrica, Victoria 1556. v11

COSTURERAS DE ROPA DE LENCEría, se necesitan con muestra, Cuyo 524 v10

COSTURERAS A MANO SE PRECIsan, para ropa blanca de señoras, con muestra, B. Mitre 854. v10

CORTADOR DE SUELA MEDIO oficial con cama, se precisa, Yapeyú 43. v10

OFICIOS DIVERSOS PEDIDOS

CADETE PARA SASTRERIA Y CONfecciones, que sepa andar en bicicleta, se precisa, Santa Fe 2511. v11

CORREDOR SE NECESITA, RELAcionado en el comercio, buenas condiciones, Rincón 66, de 1 á 4. v11

CALZONCILLERAS DE FINO SE necesitan, con muestra, casa Dell'Acqua, Darwin y Rivera. v10

COLCHONERO PARA ELASTICO DE camas de hierro se necesita, Humbert I 1629.

CELADOR PARA INTERNADO CON referencias, se necesita, Salguero 642.

COSTURERAS PARA COSER A MAquina se necesitan; trabajo fácil, B. Mitre 771, depto. 3.

CORREDORES PARA LA VENTA de terrenos á plazo se necesitan, B. Mitre 519, escritorio 31.

CARPINTERO PRACTICO EN [illegible] mas Fregoli tablero se [illegible] Sáenz Peña 543.

CABALLERIZO DE PROFESION [illegible] recomendación se precisa, [illegible] 2920.

COLOCADORES CARPINTEROS se precisan varios [illegible] y Acevedo, Palermo.

CORREDORES PARA CALZADO [illegible] cuotas semanales [illegible] ganarse 10 $ diarios, [illegible]

CONSTRUIMOS OBRAS A PAGAR al contado ó por mensualidades [illegible] San Martín 250 v12

CUIDADORA PARA DE NOCHE SE precisa, Charcas 1602, de [illegible] á 11 a. m.

CORREDOR PARA LIQUIDAR ARtículos de zapatería y lustrabotas, se precisa, Florida 230, escr. 24.

CORREDORES SE NECESITAN, muy buena ganancia, de 8 á 10 a. m. y de 5 á 8 p. m., B. Mitre 2196. v11

CORREDORES ACTIVOS Y BIEN relacionados se necesitan, Victoria 829, de 1 á 3 p. m.

COSTURERA MODISTA SE NECESIta, sueldo 50 $ y comida, tratar Rivadavia 6293, de 8 á 11

CAMISERAS Y CALZONCILLERAS se necesitan en los talleres de Gath y Chaves, Lima 1563, plaza Constitución y Pueyrredón 1268.

CORREDORES PARA ARTICULOS de hombre, que tengan clientela en el centro, se necesitan, ocurrir Belgrano 1696. v12

COSTURERAS PRACTICAS EN CONfección de gorras para bebés, se precisan, Cangallo 1129, presentarse con recomendación. v12

CARPINTERO DE OBRA BLANCA que sea bien competente para encargarse de una carpintería en Villa Devoto, se precisa, Habana 4313

COSTURERAS MUY BUENAS PARA vestidos de niñas se necesitan, "Palais de l'Elegance", B. Mitre 566. v11

CIGARREROS Y cigarreras, APRENdizas y oficial de cigarros finos, con buenas materias, se precisan, Colombres 1215. v10

COSTURERAS niños PARA BLUSAS marineras, polacos, cazadoras y pantalones, con muestra se necesita: Cevallos 351. v11

CAMISERAS Y calzoncilleras SE necesitan en los talleres de Gath y Chaves, Lima 1563, plaza Constitución y Pueyrredón 1268. v10m

CORREDOR CON CLIENTELA SE necesita para vender piedras turcas, buena comisión, Uruguay 291, de 8 á 10 y de 5 á 7. v10

CORREDORES SE NECESITAN PAra la venta de trajes á plazos en la sastrería la Excelsior, E. Ríos número 1069 v10

CHAUFFEUR SE NECESITA PARA instruirlos en el manejo y teoría hasta obtener libreta, Cangallo 456, escritorio 61, de 1 á 4. v11

COSTURERAS DE PANTALON y bombacha de confección, se necesitan, presentarse con muestra Lavalle 1192 v10

CORREDORES SE NECESITAN PAra la venta de vinos, argentino y Marsala, inútil presentarse si no son prácticos, sueldo y comisión, de 7 á 8 a. m. y de 5 á 6 p. m., B. Mitre 2489 v11

CORREDORES A COMISION SE NEcesitan en almacenes y confiterías para especialidades de gran consumo, [illegible] Anglo Argentino, 24 de Noviembre 1542 v12

CARBONEROS PARA HACER CARbón por su cuenta en Entre Ríos [illegible] destroncando, luego pueden sembrar se precisan, buen porvenir, Charcas 2578.

CORREDORES RELACIONADOS con almacenes y bars, con numerosa clientela, fuerte comisión, necesito [illegible], Reconquista 189, escritorio 7, de 4 á 6 p. m. v10

CABALLEROS Y señoritas QUE DISpongan de algunas horas diarias. Ocupación [illegible] les da en su misma casa. [illegible] Greco y Cía, Florida 668 v16

CORREDORES BIEN RELACIONADOS [illegible] almacén, ferretería [illegible] se necesitan, inútil presentarse si no tienen práctica y comprobantes de ella, sueldo y comisión, Moreno 1916, de 1 1/2 á 2 1/2 p. m. v11

DEPENDIENTE DE ALMACEN SE necesita, Santa Fe 3802.

DEPENDIENTE PRACTICO PARA campaña se necesita, Cuyo 726.

DEPENDIENTE IDONEO O ALUMno de farmacia se necesita [illegible] 2693

DEPENDIENTE DE TIENDA Y [illegible] mercería, práctico, se precisa [illegible]

DEPENDIENTE SEGUNDO PARA farmacia se necesita [illegible]

DEPENDIENTE PRACTICO DE [illegible] Morón [illegible]

DEPENDIENTE DE ALMACEN [illegible] se necesita [illegible] Villa Devoto

DEPENDIENTE PARA TIENDA Y [illegible]

DEPENDIENTE [illegible] PARA mueblería [illegible]

DEPENDIENTE DE ALMACEN PAra todo trabajo [illegible] Cuyo 809

DEPENDIENTE JOVEN PRACTICO en sastrería [illegible] Av. de Mayo 834

DEPENDIENTE DE ALMACEN práctico inútil presentarse [illegible] su colocación, Caseros 2862

DEPENDIENTE DE 14 A 16 años, práctico almacén recomendado [illegible]

DEPENDIENTE DE JOYERIA práctico se necesita, Bernardo de Irigoyen 1615

D[illegible] ENCUADERNADORES [illegible]

D[illegible]

[illegible]

E[illegible]

E[illegible]

E[illegible]

E[illegible]

E[illegible]

E[illegible]

E[illegible]

E[illegible]

E[illegible]

EXPENDEDORES [illegible]

FOTOGRAFOS [illegible]

GRABADORES [illegible]

HERRERO OFICIAL [illegible] día oficial precisa [illegible]

HERRERO QUE ENTIENDA en trabajos de coches se precisa, diríjase Cuyo 1589. v10

HERRERO DE OBRA NECESITO, competente, Chiclana 3445.

HERREROS DE OBRA SE NECESItan oficiales y medio oficiales, Pueyrredón 2484. v11

HERREROS SE NECESITAN OFICIAles que trabajen bien en frentes, Gurruchaga 758 v11

HERREROS DE OBRAS OFICIALES se necesitan, inútil presentarse si no son competentes, Boyacá 439. v10

HERREROS DE OBRA, OFICIALES, medio oficiales y aprendices se necesitan, Avellaneda 1225, Caballito. v12

HERRERO DE CARROS FRAGUAdor se necesita, sueldo mensual y habitación, tratar Avenida Alvear 1711, de 6 á 7 a. m. y de 5 á 7 p. m. v12

IMPRESORES PONEPLIEGOS PARA máquina grande, se necesitan, Alsina 1241.

JOVEN DE 15 A 17 años, DE BUEna presencia, sin pretensiones, se necesita para puntillería, Santa Fe 2135. v10

JOVEN INTELIGENTE COMO ayudante para casa alemana, se precisa dirigir ofertas á Casilla Correo 121 v11

JOVEN CULTO QUE SEPA CASTEllano y árabe, se necesita [illegible] para casa comercial, buen [illegible] dirigirse por carta á M. [illegible]

LIMPIADORES PARA TINTORERIA se necesitan, Santa Fe 2899. v10

LENCERAS NECESITANSE, [illegible] 1809 v10

LIMPIADOR OFICIAL PARA TINtorería se precisa, Salta 121.

MODISTA, APRENDIZA ADELANtada se necesita, Laprida 1328

MUCHACHO DE 15 A 16 años, SE necesita [illegible] Ayacucho [illegible]

MUCHACHO SE NECESITA ESTUdio [illegible] Venezuela 1130.

M[illegible]ISTA COMPETENTE, SE necesita, Florida 467

MEDIO OFICIALA CORSETERA se necesita, Rivadavia 5889. v11

MUCHACHO PEON, SE NECESITA para casa de familia, B. Mitre 1424.

MINERVISTA SE NECESITA, Bolívar 369

MINERVISTA PRACTICO EN [illegible] se necesita, Alsina 302

MUCHACHO DE 12 á 15 años, PARA [illegible] Córdoba 2282.

MEDIO OFICIALA MODISTA SE NEcesita [illegible] 1714, depto. 8

MENSAJEROS NECESITANSE, ES[illegible] 896

MUCHACHO PARA APRENDIZ DE imprenta, necesito, Corrientes 1049

MODISTAS DE VESTIDOS NECESItanse, San Juan 1811

MUCHACHO SE PRECISA LUSTRAdor de botines [illegible]

MUCHACHOS PARA JABONERIA se necesitan, Gorriti 370

MUCHACHO PARA MUEBLERIA se precisa, C. Pellegrini 657

MUCHACHOS PARA MENSAJEROS se necesitan, Alsina 229

MEDIO OFICIAL TORNERO EN [illegible] se precisa, Cochabamba 1152

MENSAJERO NECESITO E. RIOS 1011 v16

MUCHACHOS PARA ENCUADERNAción, se necesitan, Cuyo 637 v10

MOZO PRACTICO PARA CONFITEría necesito, Triunvirato 501 v11

MUCHACHO DE 14 A 15 años SE necesita, para almacén, Boedo 1168 v10

MODISTA Y CORSETERA SE NECEsitan para La Plata, ocurrir el domingo Callao 471 v11

MUCHACHO PRACTICO PARA ALmacén, de 13 á 14 años se necesita, Charcas 3301 v10

MUCHACHO PRACTICO EN COMEStibles y bebidas con recomendación se necesita, Malabia 1530 v10

MUCHACHOS Y APRENDICES ADElantados minervistas necesito, Presidente 978 v10

MUY BUENAS OFICIALAS BATERAS se necesitan, H. Sourbieu, Robes y Manteaux, Charcas 1071 v10

MEDIO OFICIAL PELUQUERO, por mes necesito urgente, Pueyrredón 2563 v10

MUCHACHO PARA REPARTIR muestras de vinos, se precisa, Belgrano 819

MAQUINISTA MEDIO OFICIAL de imprenta preciso, calle Independencia 1770

MEDIO OFICIAL CARPINTERO colocador de puertas y pisos se precisa, Cerrito 453, obra

MUCHACHO DE 16 años QUE SEPA tomar notas, se necesita, Tucumán 3507

MUCHACHO DE 14 años QUE QUIEra aprender un oficio necesito Güemes 1254.

MOZO PARA BAR QUE HABLE INglés, se precisa con certificado, [illegible] Brasil dársena Sud v12

MUCHACHO DE 15 A 17 años QUE [illegible] en el ramo de almacén se precisa Avellaneda 202. v12

MUCHACHO PARA ATENDER NEgocio de electricidad se precisa Paraná 618

MUCHACHO español PARA [illegible] Godoy Cruz 2575, Palermo v11

MUCHACHO PRACTICO EN EL RAmo de almacén se necesita, Cangallo 2002

MUCHACHO DE 14 A 17 años PARA mensajero se necesita, escribir á [illegible] correo 1161 v11

MODISTA MEDIO OFICIALA y aprendiza se precisan Tacuarí 26 altos

MUCHACHO de 15 á 19 años, COMO dependiente en sastrería se necesita con comida, Maipú 139

MUCHACHO DE 12 A 14 años, NEcesita la Escuela de París, C. Pellegrini 377

MEDIO OFICIALA Y APRENDIZA modista, se precisa Cangallo 845, [illegible] lavandería

MUCHACHO PARA FABRICA DE colchones se necesita, V. Gómez 284

MUCHACHOS PARA REPARTIR EN[illegible] se precisan, [illegible] altura Rivadavia 8100

MODISTAS OFICIALAS MEDIO OFIcialas y aprendizas, se necesitan, Junín 28, 1er piso v11

MUCHACHO APRENDIZ PARA ENcuadernación se precisa [illegible] 728

MUCHACHO DE 14 A 15 años, aprendiz para fábrica de sellos de goma se necesita [illegible] 1463

MUCHACHO [illegible] años práctico [illegible]

MUCHACHO PARA ESCRITORIO Y [illegible] San Martín [illegible]

M[illegible]

M[illegible]

M[illegible]

M[illegible]

M[illegible]

MUCHACHOS HOMBRES [illegible] Alsina 1445 v10

M[illegible]

M[illegible]

M[illegible]

M[illegible]

M[illegible]

M[illegible]

NECESITO CAPATAZ [illegible] Potosí 115 v12

NECESITO OFICIAL Y MEDIO oficiales para [illegible] de señora, dirigirse á Potosí 3851. v12

NECESITO OFICIAL PLOMERO Y medio oficial, Pichincha 1279 v12

NECESITO DOS CARPINTEROS colocadores, obra en construcción Pichincha 1327.

NECESITO UN MUCHACHO PARA almacén, General Paz 292 y Leones. v11

NECESITO DOS MEDIO OFICIALES sastres, confección, Libertad 829, pieza 21. v11

OFICIALA PARA HACER FORROS, se necesita, Charcas 1032. v11

OFICIALA BATERA BUENA, SE necesita, Charcas 1032. v11

OFICIALES EBANISTAS SE NECEsitan, Medrano 889. v10

OFICIALAS PARA VESTIDOS SE precisan, Libertad 1229 v11

OFICIALA PLANCHADORA SE PREcisa, calle [illegible] 1227 v10

OFICIALA DE ROPA BLANCA, SE precisa, Carlos Calvo 1617. v10

OFICIALA MEDIO MODISTA DE vestidos, se necesita, Paso 332. v10

OFICIAL PULIDOR EN METALES, se precisa, Charcas 2159 v10

OFICIALA BATONERA SE NECESIta [illegible] Junín 472. v10

OFICIAL [illegible] DE CARRUAjes se precisa, Valentín Gómez 361

OFICIAL PELUQUERO PARA EL sábado se necesita, Santa Fe 1856

OFICIAL PELUQUERO SE PRECISA para sábado, Alsina 2097.

OFICIAL PELUQUERO SE PRECIsa viernes y sábado, Jujuy 1307

OFICIAL PELUQUERO BUENO PREciso para sábado, Bolívar 1264

OFICIAL PELUQUERO SE NECESIta por mes, Junín 112.

OFICIAL BARBERO PARA SABADO preciso 6 $ y comida, Uruguay 886.

OFICIAL PELUQUERO SE NECESIta para sábado, Carlos Calvo 878

OFICIAL PELUQUERO por mes se necesita, tratar [illegible] 39.

OFICIAL BUEN SALONERO, SE precisa, Lima 1259.

OFICIAL PELUQUERO PARA EL sábado se necesita, Lavalle 2292

OFICIAL PELUQUERO PARA SAbado, necesito, Cangallo 1176.

OFICIAL MEDIO SASTRE SE NEcesita [illegible]

OFICIAL PELUQUERO COMPETENte se precisa, Méjico 960.

OFICIAL PELUQUERO, PRECISO para [illegible]

OJO. SE NECESITA MEDIO OFIcial, peluquero, Independencia 1530.

OFICIAL O MEDIO BUENO PELUquero se precisa, Junín 1299.

OFICIALES MUEBLEROS SE NECEsitan, Yatay 286 v12

OFICIAL PELUQUERO PARA SAbado, 6 $ secos preciso, Laprida 536.

OFICIAL PELUQUERO SE NECESIta para sábado, Calle 1853.

OFICIAL MEDIO PELUQUERO precisa, Azcuénaga 568

OJO. MEDIO OFICIAL BARBERO por mes, necesito, Presidente 399.

OFICIALES PELUQUEROS SE PREcisan para sábado, Tacuarí 682.

OFICIAL PELUQUERO PARA SAbado se precisa, Rivadavia 2224.

OFICIAL PELUQUERO PARA SABAdo se precisa, Méjico 1437

OFICIAL PELUQUERO PARA SABAdo se necesita, Cerrito 537

OFICIAL SASTRE SE PRECISA. Victoria [illegible]

OFICIAL PELUQUERO SE PRECISA [illegible]

OFICIAL PELUQUERO SE PRECISA para sábado, Solís 229.

OFICIAL PELUQUERO SE PRECISA [illegible] 1524

OFICIAL MEDIO SASTRE SE NECEsita, Humahuaca 564.

OFICIAL PELUQUERO PARA SABAdo 5 $ y comida, Córdoba 1691.

OFICIAL SASTRE MUY BUENO SE precisa, Chacabuco 831, altos

OFICIAL PELUQUERO SE PRECISA para sábado, Carlos Calvo 1800

OFICIAL PELUQUERO, NECESITO para sábado, 25 de Mayo 715.

OFICIAL MEDIO PELUQUERO, SE necesita, Salguero 1833.

OFICIAL PELUQUERO PARA SABAdo, se precisa, Méjico 1761

OFICIAL PELUQUERO PARA SABAdo, preciso, Cochabamba 711

OJO! OFICIAL PELUQUERO SE precisa, pago bien, Lerma 268.

OFICIAL PELUQUERO PARA SABAdo, se precisa, Patricios 474

OJO! APRENDIZ PELUQUERO SE necesita [illegible] Urquiza 1512 v11

OFICIAL MEDIO PELUQUERO, PAra sábado se precisa [illegible] 756

OFICIAL PELUQUERO PRECISO para sábado, pago 7 $, Cerrito 419

OFICIAL O MEDIO PELUQUERO PAra sábado necesito, Giribone 268.

OFICIAL MEDIO PELUQUERO NEcesito Bolívar 1556.

OFICIAL PELUQUERO PARA SABAdo bueno necesito, Belgrano 2822

OFICIAL Y MEDIO OFICIAL GAsistas se necesitan, Santa Fe 5123 v11

OFICIAL PELUQUERO NECESITO para sábado Alte Brown 1462 v11

OPERARIAS PARA EMPAQUETAR cigarrillos se precisan, Paso 436. v17

OFICIAL PELUQUERO POR MES, con comida, preciso, Juncal 2117 v10

OFICIALES MUEBLEROS MUY competentes necesito, Canning 2340 v10

OFICIAL O MEDIO OFICIAL SAStre, precísase, Triunvirato 809, sastrería v10

OFICIALAS BATERAS, MEDIO OFIcialas y aprendizas se necesitan, Santa Fe 2061 v10

OFICIAL BARBERO PARA SABADO ó medio por mes necesito, Magallanes 47 v10

OFICIAL MEDIO SASTRE y aprendiz [illegible] trabajo fino preciso, Paraná 822.

OFICIAL PELUQUERO SE NECEsita para sábado, General Urquiza 2123

OFICIAL MEDIO BARBERO ADElantado para sábado se necesita, San Juan 4262 v11

OJO. SE PRECISA OFICIAL PELUquero para el sábado, se le paga [illegible] Boedo 1054

OFICIALES SASTRES, SE DA COMOdidad para trabajar por su cuenta [illegible]

[illegible] PELUQUERO [illegible] para el sábado, preciso, [illegible]

O[illegible] PELUQUERO PARA SABAdo 6 $ y comida [illegible] secos, Sarandí [illegible]

[illegible]

O[illegible]

O[illegible]

O[illegible]

O[illegible]

O[illegible]

O[illegible]

O[illegible]

O[illegible]

O[illegible]

O[illegible]

OFICIAL [illegible] PELUQUERO [illegible] Triunvirato [illegible] v11

OFICIAL PELUQUERO SE NECESIta para sábado, pago 6 $ y comida, Montes de Oca 914.

OFICIAL PELUQUERO Y medio oficial por mes, sueldo seco, preciso, Independencia 1223.

OFICIAL PELUQUERO PARA SAbado ó por mes se necesita, Sáenz Peña 788.

OFICIAL PELUQUERO PRECISO para sábado, Avellaneda 2815, Vélez Sarsfield.

OFICIAL PELUQUERO PARA VIERnes y sábado, preciso, Alvarado 1600.

OFICIAL PELUQUERO NECESITO para el sábado, prefiero fijo, Moreno 789.

OFICIALES PELUQUEROS DOS por mes uno sábado fijo que sean competentes, se necesitan, San Juan 884

OFICIAL albañil, COMPETENTE para abrir puertas y vidrieras metálicas preciso, Entre Ríos 2075

OFICIAL PELUQUERO PARA SABAdo se necesita, pago 6 $ y comida, Caseros 3307 v11

OJO! MEDIO OFICIAL PELUQUERO se precisa por mes, pago bien, Espinosa 1112, Caballito v11

OFICIALES PELUQUEROS SE PREcisan dos para sábados, Pavón número 2173.

OFICIAL PELUQUERO PARA SABAdo se precisa, Carranza 1957 Palermo.

OFICIAL PELUQUERO COMPETENte se necesita para el campo, tratar Guardia Vieja 1199 v10

OFICIALA PLANCHADORA DE CAmisas de señora, se precisa, Charcas 1815 v10

OFICIAL MEDIO SASTRE Y aprendiz necesitanse, se paga bien, Matheu 1060. v10

OFICIAL PELUQUERO PRECISO para sábado, 6 $ y comida, Guatemala 1348. v11

OFICIAL Y MEDIO OFICIAL SAStres [illegible] se necesitan, Las Heras 499, sastrería v10

OFICIAL PELUQUERO SE NECESIta para sábado ó por mes, Avenida Sáenz 816 v10

OFICIALAS MODISTAS MEDIO oficialas y aprendizas adelantadas se precisan B. Mitre 15[illegible] v11

OFICIAL O MEDIO PELUQUERO para los sábados fijo, necesita Bella Vista 1946, Flores v10

OFICIALES MUEBLEROS PARA MA[illegible] un capataz que sepa [illegible] se necesitan, Chubut [illegible] v10

OFICIALES MEDIO SASTRES Y aprendices adelantados, se necesitan, buen sueldo, Venezuela 2529. v10

OFICIALES MUEBLEROS PARA [illegible] enchapado, necesito [illegible] Chiclana 2825 v11

OFICIAL TINTORERO COMPETENte se precisa para muebles de campaña, tratar Córdoba 1620. v10m.

OFICIALES Y COSTURERAS PARA vestuario de sacerdotes, se necesitan con muestras, Perú 139 v10

OFICIAL MEDIO SASTRE Y APRENdiz para trabajo fino necesito, Sáenz Peña 1267.

OFICIAL PELUQUERO COMPETENte, para sábado ó sábado fijo necesito, Belgrano 3281 v11

OFICIAL PELUQUERO PRECISO por mes, tratar Suárez 612, Boca, de 7 á 8 p. m.

OFICIAL MEDIO SASTRE SE PREcisa, Córdoba 3217, trabajo todo el año

OFICIAL MEDIO SASTRE ó aprendiz adelantado, se precisa, trabajo todo el año, Quito 3830 esq. Boedo. v11

OFICIAL PELUQUERO, PRECISO para sábado, doy comida, Ayacucho 1009

OFICIALES PELUQUEROS SE PREcisan dos, para sábado, Corrientes 3787

OFICIAL MEDIO PELUQUERO, PAra sábado fijo, necesito, Victoria 3589.

OFICIAL PELUQUERO PARA SABAdo, se necesita, pago bien, Acha 2840 Villa Urquiza.

OFICIAL PELUQUERO PARA SABAdo se precisa, 7 pesos, Rojas 411, Caballito.

OFICIAL BARBERO POR MES O SAbado solo, se precisa, Constitución 2236.

OFICIAL PELUQUERO O MEDIO para los sábados necesito, Culpina 142

OFICIALES PINTORES SE NECESItan dos de liso, 6 30 a. m., Bme. Mitre 634

OFICIALES SASTRES PARA SACOS y sobretodos finos se precisan, [illegible]

OFICIALES DE CONFECCION, CON muestra se precisan, Cuyo y C. [illegible] v11

OFICIAL PELUQUERO PRECISO para el sábado, se prefiere fijo, Rivadavia 3784

OFICIAL O MEDIO PELUQUERO necesito sábado fijo, Aguirre 1195, esq. Darwin.

OFICIAL PELUQUERO PRECISO para sábado, de 8 á 11 p. m., pago bien, Jujuy 1291 v11

OFICIAL PELUQUERO NECESITO para sábado 6 $ y comida, Santa Fe 3146

OFICIAL PELUQUERO NECESITO efectivo, [illegible] para viernes y sábado, Thames 1610, Palermo. v11

OFICIAL EBANISTA SE NECESITA para muebles importados, Carlos Pellegrini 440, mueblería Balsalle.

OFICIAL SASTRE MUY BUENO SE necesita con muestra, inútil perder tiempo si no es muy competente, se paga 19 y 13 $, Tucumán 1367

OFICIAL PELUQUERO PRECISO para sábado, [illegible] 3 $ y comida, de 3 á 12 p. m., Montevideo 1050 v11

OFICIALES PELUQUEROS NECESIto; se paga bien, sueldo [illegible] casa y comida, para [illegible] (F. C. S.), frente á la estación v11

OFICIAL PELUQUERO COMPETENte ó medio oficial preciso, buen sueldo, Bolivia 1821, peluquería Flores.

OJO, APRENDIZ BARBERO ADElantado por mes ó medio oficial para sábado, precise, Estados Unidos 1346.

OFICIAL BARBERO PARA VIERnes y sábados ó por [illegible] se paga buen sueldo, se necesita, Garay 3470.

OFICIAL SASTRE O MEDIO Adelantado preciso urgente, comida y pieza, sastrería Bentivogli, Martínez, F. C. C. A. v11

OFICIAL PELUQUERO [illegible] por mes ó para sábado solamente para casa central, seco, Esmeralda 610

OJO! OFICIAL PELUQUERO MUY competente necesito, 60 $, casa y comida, tratar con Marasco, Las Flores, F. C. S.

OFICIAL MEDIO PELUQUERO para sábado y dos [illegible] á 12 m. 3 $ y comida, Aráoz 158[illegible], Banfield, tranvía 102, se precisa.

OFICIAL PELUQUERO COMPETENte italiano, por mes, buen sueldo y comida, y otro para sábado 3 $ y comida, se precisan, Corrientes 3940

PELUQUEROS 2 APRENDICES adelantados necesito, Carranza 2267

PLANCHADORAS MEDIO OFICIALAS preciso, Pueyrredón 1061

PLANCHADORA OFICIALA SE necesita, Senillosa 276 v12

PLANCHADORAS BUENAS OFI[illegible] se necesitan varias, Charcas [illegible]

PINTOR SE PRECISA MEDIO OFIcial adelantado, Charcas 1950

[illegible] SE PRECISA APRENDIZA [illegible] Peña 29[illegible]

[illegible] NECESITO [illegible]

PANTALONERA DE MEDIDA [illegible] se necesita B. Mitre [illegible]

[illegible] PRECISA ENTRE RIOS [illegible]

PLANCHADORA COMPETENTE [illegible] 2277

[illegible] PARA SASTRERIA [illegible] Corrientes [illegible]

PLANCHADORAS OFICIALAS [illegible] Entre Ríos 1161 [illegible]

[illegible] SE PRECISA [illegible]

PEONES SE PRECISAN [illegible] casa y comida, Santa Fe [illegible]

PLANCHADORA APRENDIZA [illegible] Santiago del Estero 126

PLANCHADORA MEDIO OFICIALA se necesita, Salguero 191 v10

PREPARADORAS BUENAS SE NEcesitan, Suipacha 108 v10

PLANCHADORA SE NECESITA PO[illegible] 1579 v10

PLANCHADORAS OFICIALAS PREcisan, [illegible] 2412, Belgrano v11

PLANCHADORA [illegible] Méjico [illegible] 18

PLANCHADORA BUENA OFICIALA para todo necesito, Viamonte 1630 v11

PLANCHADORA PARA ROPA blanca [illegible] se precisa, Santiago del Estero 326. v10

PREPARADORA DE SOMBREROS buena se necesita, Buen Orden 935. v10

PRECISO OFICIAL Y MEDIO OFIcial sastres de medida, Cramer 2541, Belgrano. v11

PLANCHADORA BUENA MEDIO OFIciala y aprendiza adelantada se necesitan, B. Mitre 1778. v10

PEON DE FARMACIA NECESITO, práctico y recomendado, Guatemala 702, preguntar por el dueño. v10

PLANCHADORA SE NECESITA UNA aprendiza adelantada, Olavarría 1502. v10

PLANCHADORAS Y PLANCHADOres para tintorería se necesitan, Suárez 1507. v10

PLANCHADORAS PARA TINTORERía, se necesitan, Suipacha 428, Santa Fe 2899. v12

PLANCHADORA MEDIO OFICIALA y aprendiza, se precisan, San José 432. v10

PLANCHADORAS OFICIALAS DE camisas, se necesitan, se paga bien, Paraguay 2316. v10

PLOMEROS BUENOS SE NECESItan, Av. de Mayo 1500, Sección Cloacas. v10

PLANCHADORA BUENA NECESITO para camisas de hombre, Ecuador 387 v10

PREPARADORAS PARA TRABAJO [illegible] se necesitan para el taller de bordados, Independencia 900

PINTORES OFICIALES DE LISO, SE necesitan, Cabildo 866, con la ropa.

PLANCHADORA BUENA CAMISERA se paga 3 $ diarios ó por pieza se necesita, Avenida Quintana 248.

PEON PRACTICO PARA LIMPIEZA, italiano, se necesita, Santa Fe número 2257.

PLANCHADORA MEDIO OFICIALA se precisa, calle 3 Esquinas 465, Bs. al Norte.

PEONES PRACTICOS PARA MUEblería, se precisan, C. Pellegrini 657.

PLANCHADORA MEDIO OFICIALA y aprendizas, se necesitan, Cangallo 758.

PEON DE PATIOS JOVEN SE PREcisa, ocurrir Senguel 390, de 8 á 9 a. m.

PONEPLIEGOS Y APRENDICES SE precisan para rayado B. Mitre número 2215, al fondo.

PLANCHADORA OFICIALA Y MEdio oficiala, se necesita, Charcas 2581

PEON PRACTICO DE FARMACIA que entienda algo de cocina, se necesita, Paz Vélez 699, se prefiere italiano.

PEON PRACTICO PARA FARMACIA se necesita, Corrientes 3601, de 9 á 11 a. m.

PEON PARA ALMACEN QUE SEPA [illegible] con recomendaciones se necesita, Andes 1099

PLANCHADOR QUE SEPA COSER, se necesita, Entre Ríos 1161, tintorería.

PINTOR OFICIAL Y MEDIO OFIcial, se necesitan con ropa de 7 á 8 a. m., Azcuénaga 545.

PLANCHADORA APRENDIZA SE NEcesita, adelantada, Rodríguez Peña 4[illegible]

PEONES PARA LIMPIEZA Y ENCErado de pisos, preciso, Entre Ríos 161

PANTALONERAS DE CONFECCION, con muestra se precisan, Cuyo y C. Pellegrini v11

PLANCHADORAS MEDIO OFICIAlas y aprendizas preciso, Talcahuano 1218, 2o., sala.

PLANCHADORA OFICIALA Y MEdio oficiala para ropa nueva se precisan, Obligado 2562.

PLANCHADORAS BUENAS OFICIAlas preciso, Taller Francés, Talcahuano 83.

PREPARADORAS DE SOMBREROS de señora, buenas oficialas, se necesitan, Bernardo de Irigoyen 933. v12

PRECISO MEDIO OFICIAL CARPINtero para un taller de hormas de sombreros, diario 2 60 $ Belgrano 1766 v11

PRECISASE EMPLEADO COMPEtente para departamento de calzado sólo con práctica y buenas referencias, Carlos Pellegrini 700.

PRECISO MUCHACHO PARA DESpacho de almacén, preguntar al jefe de la estación por el almacén del sastre, Villa Excelsior, Santos Lugares. v10

PEON QUE SEPA LEER, CONOZCA las calles, entienda manejar un carrito de 30 años arriba, trabajador, para todo trabajo, sueldo 60 $ y casa nada más se necesita, San Juan 3971, de 8 á 10 de la mañana

PARA UNA CASA IMPORTADORA se necesita un empleado joven, argentino, que conozca perfectamente la tramitación aduanera, debe dirigirse por carta á "Parcial" poste restante, correo, mencionando edad, casas donde ha trabajado y dar referencias, inútil ofrecerse si no posee la idoneidad necesaria para el puesto.

QUINTERO JARDINERO PARA EL campo se necesita, con recomendaciones, Pueyrredón 380, de 8 30 á 12 de la mañana

QUINTERO, MATRIMONIO FORMAL sin hijos se necesita, él quintero que sea muy práctico, entienda algo de jardín, ella para lavar y otros quehaceres, inútil presentarse si no son trabajadores para Ramos Mejía, dirigirse solamente por carta á R. R. Z., San Juan 4230

REPARTIDOR PRACTICO para LAvadero se precisa, con buenos informes, Dorrego 2840

R[illegible]ADOR PARA MAQUINA DE hierro, buen sueldo, necesito, Cochabamba 400

RAYADOR QUE ENTIENDA DE encuadernación se precisa, [illegible]

RECORTADORAS PARA TRABAJAR en su casa, se precisan, Paraguay 1355

REPARTIDORES QUE TENGAN REparto en almacenes de ciudad y campaña ofrecemos artículo corriente y de utilidad, Victoria 3155 v11

REPARTIDORES DE ARTICULOS DE almacén de ciudad y campaña ofrecemos artículo corriente y de utilidad, Victoria 3155 v11

SE PRECISA PEON CABALLERIZO Suárez 124, Boca. v10

S[illegible] OFICIAL GASISTA Y [illegible] 771 v11

SE BUSCA APRENDIZ PARA joyería, Chacabuco 19. v11

SASTRE CORTADOR SE PRECISA, Méjico 2650, de 1 á 5 p. m. v10

SE NECESITA UN OFICIAL PELUquero, Pueyrredón 2363 v10

SE NECESITA BUENA OFICIALA planchadora, Rivera 415. v10

SE PRECISA OFICIAL CARPINTEro [illegible] Suipacha 63[illegible]

SE PRECISA PLANCHADORA BUENA para [illegible] Cangallo 1053

SE NECESITA MEDIO OFICIALA [illegible] 1063 v12

SE PRECISA LUSTRADOR DE muebles, competente, Rivadavia 1411

SE PRECISA UN OFICIAL CARPINtero [illegible] Santa Fe 176[illegible]

Señorita PARA EMPAQUETAR [illegible] Belgrano 2814

S[illegible]

S[illegible]

S[illegible]

S[illegible] APRENDIZ [illegible] 434

S[illegible]

S[illegible]

S[illegible]

S[illegible]

S[illegible]

S[illegible]

S[illegible]

S[illegible]

S[illegible] ENTRE [illegible]

SE NECESITA OFICIALA PLANCHAdora [illegible] Oficios 522 v11

SE NECESITAN MAQUINISTAS y costureras [illegible] Cangallo [illegible] v12

SE PRECISA OFICIALA O MEDIO [illegible] Sáenz Peña 1781 v10

SE NECESITA EMPLEADA PARA [illegible] dirigirse Cuyo 1139 v11

SE PRECISA COSTURERA, QUE SEpa coser en máquina de [illegible], C. Pellegrini 668. v11

SE PRECISAN BUENAS OFICIALAS para hacer arreglos en trajes de señora, [illegible] Victoria 476 v10

SE NECESITA APRENDIZA MODISta de sombreros, con sueldo, Libertad 1044. v11

SE NECESITAN BUENAS PREPAradoras modistas de sombreros, Libertad 1044. v11

SE NECESITA MUCHACHO DE 14 años, algo práctico, almacén, Constitución 3161. v10

SE NECESITA APRENDIZA DE calzoncillos, de 12 á 13 años, Rivadavia 1287. v11

SE NECESITAN DOS SIRVIENTAS, se prefiere madre é hija, Charcas 3615. v11

SE NECESITA MUCHACHO PARA doblar prospectos, buen sueldo, calle Arenales 1276. v10

SE PRECISAN OFICIALAS, MEDIO oficialas y aprendizas adelantadas, Tres Esquinas 167. v11

SASTRES PLANCHADORES PARA tintorería se necesitan, Santa Fe 2899. v10

SE NECESITAN DIEZ COSTURERAS para taller de sastrería, Estados Unidos 3664. v10

SE NECESITAN MEDIO OFICIALES carpinteros para asientos de w. c., Pozos 1732. v10

SE NECESITA MUCHACHO PARA almacén con recomendación, calle Ramón L. Falcón 3001 (Flores). v11

SE NECESITA DEPENDIENTE práctico de tienda con recomendaciones, B. Mitre 1602.

SE DESEA OFICIALA PLANCHADOra 3 días por semana, Uruguay 381.

SE PRECISAN UNO O DOS OFICIAles de muebles enchapados, Catamarca 1227.

SE NECESITAN 3 OFICIALES electricistas y dos aprendices, Esmeralda 262, escritorio 16.

SE NECESITA COSTURERA PARA trabajar en casa por día, urgente, Cerrito 543, 2o. piso v11

SE NECESITA CELADOR PRACTIco para un instituto, tratar Rivadavia 6293, de 8 á 11

SE PRECISA UN LUSTRADOR DE calzado y un muchacho práctico en bicicletas, San Juan 1891.

SE PRECISA UN MUCHACHO, DE 13 á 14 años, que sepa andar con bicicleta, Corrientes 517.

SE PRECISAN BUENAS OFICIALAS modistas y aprendiza, Esmeralda 571. v12

SE PRECISA UN ELECTRICISTA práctico para el Biógrafo Lavalle, de 10 á 12, Lavalle 921

SE NECESITA MUCHACHO de 16 años para aprendiz tornero, Bermejo 1082

SE NECESITA MUCHACHO BUENO para fábrica de calzado, B. Mitre 2360. v11

SE PRECISA MUCHACHO PARA negocio, recomendado, San Martín 620, de 8 á 9 p. m.

SE NECESITA MUCHACHO DE 14 O 15 años para salón de lustrar, Victoria 1598.

SE BUSCA CORREDOR PARA AMpliaciones. Asociación Fotográfica Alemana, Callao 445.

SE NECESITA UN OFICIAL HOJAlatero para 25 de Mayo, tratar Alsina 1084.

SE NECESITA una APRENDIZA pantalonera, Victoria 1634, ver al intendente.

Señorita PARA TRABAJOS DE OFIcina necesítase, Balcarce 570, prefiriéndose conozca idiomas extranjeros; presentarse de 8 1/2 á 9 1/2 a. m.

SE NECESITA FRAGUADOR COMpetente y dos mecánicos para trabajo de fogonero, tratar Rivadavia 5450, de 6 á 8 a. m

SE NECESITAN CORREDORES para avisos y suscripciones en un diario acreditado, dirigirse á "Los Diarios", Cuyo 559

SE NECESITA UN CORREDOR para la plaza, práctico y bien relacionado con la clientela de artículos de [illegible], Cerrito 475

Señorita MAQUINISTA QUE ESCRIba con rapidez y corrección en la máquina Hammond Ideal, se necesita, Rivadavia 943.

SE NECESITA UN JOVEN PARA escritorio, con buena caligrafía, sueldo para empezar 40 pesos, Corrientes 655, de 9 á 10 a. m.

SE NECESITAN OFICIALES DE confección para sobretodos, con muestra, la Sastrería Marconi, Crucero 1228, Boca

SE NECESITA UN OFICIAL PELUquero para trabajar por su cuenta ó por mes, Avenida San Martín 2022, frente á la estación v11

SE NECESITAN BUENAS OPERArias para máquina automática de fabricar medias, Carcassoli Hnos., Patricios 234 v11

SE NECESITAN PARA FERROCArril buenos telegrafistas que reciban bien á oído, dirigirse á San Martín 159, Buenos Aires v11

SE NECESITAN OFICIALES albañiles para hacer revoques y [illegible], llevar herramientas, trabajo queda por Flores, presentarse de 6 á 7 a. m., Lavalle 2255

Señorita PRACTICA CON LA MÁquina de escribir se necesita para hacer circulares, dirigir cartas, etc., dirigirse á Casterán Hnos. y Cía., Piedras 405 v11

S[illegible]SITAN OFICIALES CORRE[illegible] competentes, para informes dirigirse [illegible] con copias de certificados [illegible] Colin York, ingeniero mecánico, talleres F. C. P. v11

S[illegible]TA PERSONA COMPEtente, enérgica para contramaestre [illegible] taller mecánico, que él sólo sea capaz para dirigir todo el personal, bien entendido en toda clase de trabajos, como también para construcciones y reparaciones de máquinas. Es inútil presentarse sin buenas referencias. Las ofertas y condiciones pueden dirigirlas á S. L., Casilla de Correo 919 v11

TALABARTEROS MEDIO OFICIALES recaderos, se necesitan, Belgrano 876, Avellaneda

TALLISTAS SE PRECISAN MEDIO oficial y aprendiz adelantado, Tucumán 3033

TIPOGRAFO MEDIO OFICIAL Y práctico en la minerva se precisa, Santa Fe 2274

TRABAJO A DOMICILIO PARA TOdos se proporciona con utilidad de 3 á 6 $ diarios. Escribir franqueando contestación. Greco y Cía., Florida 668 v16

UN MOZO Y UN MUCHACHO PREciso para casa de helados, Corrientes [illegible]

VENDEDORAS PRACTICAS EN lencería y [illegible] se necesitan, Cuyo [illegible] y Cía. v10

YESERO PARA CIELOS RASOS, SE precisa, Luca 1711

YESEROS OFICIALES, GENTE competente se precisa, Alberti 1154 v10

ZAPATEROS OFICIALES PRECISO Corrientes 1723. v10

ZAPATERO SE PRECISA PARA salón, B. de Irigoyen 1075.

ZAPATEROS DE CRIATURA PRECIsa [illegible] 116 [illegible]

ZAPATEROS SE PRECISAN PARA nuevo y composturas que trabajen [illegible] Canning 477 v11

ZAPATERO MEDIO OFICIAL, SE precisa, con comida y buen sueldo, Catamarca 980 v11

ZAPATERO BUEN OFICIAL PARA todo trabajo se necesita, Charcas 880 v12

ZAPATEROS APRENDICES PRECISO [illegible] con casa y comida, 14 á 15 años, [illegible] 1453 v12

ZAPATERO OFICIAL PARA [illegible] y nuevo, se precisa, Rioja [illegible] v10

ZAPATEROS DE HOMBRE PARA el [illegible] precisa, pago bien, Venezuela [illegible] v10

ZAPATERO NECESITO DE CLAVAdo y cosido para hombre y varón, Perú 1160 v11

ZAPATEROS DE señora y niña, DE clavado, por mes, casa y comida, preciso, San José y Rivadavia, Almacén Suizo, de 9 á 11

ZAPATERO OFICIAL SE PRECISA, que sepa su obligación, sueldo 35 $, casa y comida, Haedo, F. C. O., Marcelino Fidanza v10

ZAPATEROS PRECISO OFICIAL de criatura, escarpín que sepa trabajar bien y un [illegible] que sepa [illegible], Agrelo 3497

ZAPATERIA [illegible] 736, se necesitan oficiales de clavar [illegible] para criatura y para señora de [illegible] y oficiales para [illegible] de hombre y señora, traer muestra.

OFICIOS DIVERSOS OFRECIDOS

ALBAÑIL SE OFRECE [illegible] tiene andamios, [illegible] 126, [illegible] B. R.

A PINTAR EMPAPELAR Y BLANquear [illegible], Humberto [illegible] v10

APRENDIZ PINTOR, joven 21 años, se ofrece, Humberto Io. 2732.

A PINTAR, EMPAPELAR Y blanquear barato, Lima 79, Hernández. v11

APRENDIZ DE ALMACEN, CON buenos informes, se ofrece por carta, M. G., personalmente, Alsina 640.

Albañil español RECIEN VENIDO se ofrece para todo trabajo, Rivera 502. v11

Albañiles 2 OFICIALES recién llegados de España se ofrecen, competentes en el ramo, Lerma 445, P. Díaz. v11

AFILADOR DE SIERRAS, MUY COMpetente á máquina y á mano, se ofrece, sin pretensiones, Bacacay 1740, V. García. v10

ACEPTARIA EMPLEO señor FORmal de 42 años, como ser de capataz, sereno, cobrador ó cualquier trabajo por el estilo, muy bien recomendado, A. Ruilópez, Lima 568.

ARTICULOS DE CONSTRUCCION — Joven italiano, práctico en la venta en general, se ofrece con clientela de arquitectos, ingenieros, constructores, dirigirse á V. P., poste restante correo central. v10

AYUDANTE MAYORDOMO, SE ofrece un joven extranjero con práctica de campo y cabaña, buenos certificados del país, iría á cualquier parte. Escribir á G. R., Casilla Correo 1744 v12

ALMACENES DE JOYERIA Y PLAtería, se ofrece persona honrada, joven, bien educada, buenas referencias con conocimientos del negocio, dirigirse J. Rodríguez, Casilla Correo 1549. v12

BORDADORA COMPETENTE OFREcese, para casas particulares, trabajo en casa, Bmé. Mitre 1870. v11

CABALLERIZO HOMBRE FORMAL se ofrece, Ruiz Díaz 890, p. 12.

CARRERO COMPETENTE PARA 4 tiendas se ofrece, con informes de buena conducta, Pavón 1366 S. D.

CARRERO O COCHERO CON libreta, se ofrece, Malabia 3249, Palermo. v12

COPIAS, ESCRITOS A MAQUINA, SE hacen, Talcahuano 425, cuarto piso v10

CARPINTERO OFICIAL CON BANco y herramientas se ofrece, Viamonte 411. v10

CHAUFFEUR MECANICO RECIEN venido se ofrece para familia, Independencia 3259. v11

CORTADOR SASTRE PRACTICO de confección y medida, habla francés, se ofrece B. de Irigoyen 76. v10

COCHERO RECOMENDADO PRACtico, se ofrece, prefiere casa particular, B. Mitre 1861. v11

CORTADOR SASTRE PARA MEDIda y confección se ofrece, ciudad ó campaña, escribir Santa Fe 2258. v10

COMPOSTURAS DE CARPINTERIA y lustrado se ofrece, pidan por carta, Reiter, Montes de Oca 2178 v12

COCHERO JOVEN, PRACTICO CON buena ropa y muy buenos informes se ofrece, Ecuador 574. A. C. v12

CARPINTERO MEDIO OFICIAL, ESpañol, recién venido, se ofrece, [illegible] 1169 v11

CARPINTERO COLOCADOR DE PIsos y puertas, se ofrece, [illegible] Julián 2020 v12

COSTURERA SE OFRECE PARA componer ropa y planchar, Lavalle 2121, P. V. v11

CARPINTERO HERRERO QUE ENtiende bien de molinos, se ofrece para estancia ó chacra, P. Colón 819. v11

CORREDOR PARA ARTICULOS DE almacén, competente, con muchas relaciones en la provincia de Buenos Aires se ofrece á sueldo, Libertad 120.

CAPATAZ albañil SE OFRECE, competente, para ciudad ó campo; dirigirse por carta ó personalmente, Catamarca 1733 v11

CHAUFFEUR español, COMPETENTE recién venido, se ofrece, por carta ó personalmente, Orive, Lanús, Ferré 160. v10

CHAUFFEUR SE OFRECE CON libreta y recomendaciones, habiendo trabajado en varias casas, por carta M. Laprida 1181 v10

COSTURERA PARA MUCAMA SE ofrece con niña de 11 años, solamente por carta, Rivadavia 3901, tienda.

CORREDOR, HOMBRE FORMAL, italiano, con 12 años de práctica en el comercio se ofrece para casa mayorista en vinos y aceites.—L. P. M., Miriñay 1032

COCHERO DE PROFESION, español, con certificados inmejorables, se ofrece, ocurrir á A. Ramírez, Victoria 1380, lechería. v10

CABALLERIZO COMPETENTE PARA cochera particular, con buenas recomendaciones, se ofrece, Juncal 2062, pieza 34 v10

CARPINTERO TODO TRABAJO, galpones, [illegible]ias, chalets, caballerizas, ciudad ó campaña, se ofrece, Perú 1532, J. T. v10

CHAUFFEUR MECANICO, ITALIANO profesional, se ofrece para casa particular, buenas referencias, por carta á Narza, Freire 846. v10

C[illegible] SE OFRECE, puede cortar 100 pares de docenas de vista por 4 $ ó como desformador á máquina, Acevedo 1283, Eugenio Monachetti.

CAPATAZ O ENCARGADO DE CONfiterías, restaurant y hotel, habla francés, inglés, alemán, italiano, español, teniendo certificados del ramo, J. Bertoglio, Santiago del Estero 1938. v15

CORTADOR SASTRE PARA hombre á medida, recién venido de España, se ofrece capital ó campaña; por carta á F. N. D., Hotel Vasconia, Buen Orden 1608. v10

CHAUFFEUR DIPLOMADO EN Francia, conociendo reparaciones de automóviles se ofrece para dicho trabajo ó similar, escribir á León Droc, Humberto I 1117. v10

CARPINTERO MECANICO TAPICEro, instalaciones, refacciones, arreglos, todos quehaceres de una casa lujosa y comercio. Certificados, competencia París, ejecuciones de dibujo, planos. Pentimalli, Paso 256, dep 2o.

DEPENDIENTE DE SOMBRERERIA se ofrece, Cerrito 841.

DEPENDIENTE DE ALMACEN SE ofrece práctico J. O. Solís 2060

DEPENDIENTE DE ALMACEN SE ofrece, con recomendaciones Sarmiento 901, Beas, al Norte.

DEPENDIENTE DE ALMACEN CON buenos informes se ofrece, Bolívar 716, de 1 á 3 de la tarde.

DOS CABALLERIZOS SE OFRECEN jóvenes italianos, saben bien su oficio, Caseros 1186.

DEPENDIENTE PRACTICO PARA almacén, se ofrece para ciudad ó campaña, dirigirse Cabrera 2999. v11

DESEA TRABAJO UN JOVEN ESpañol, de mozo de restaurant ó fonda, Pavón 1278.

DEPENDIENTE español PRACTICO para almacén y con buenas recomendaciones de buena conducta, se ofrece, Cerrito 864, p. 12.

DEPENDIENTE PRACTICO EN EL ramo de bazar y escritorio, con buena recomendación, se ofrece, C. Pellegrini 1184. v10

DEPENDIENTE PRACTICO EN ALmacén con buenas recomendaciones, se ofrece, por carta ó personalmente á P. C., Méjico 799.

DEPENDIENTE DE ALMACEN SE ofrece práctico, joven de 22 años, con buenos certificados, Maipú 359, pieza 29.

DEPENDIENTE DE ALMACEN SE ofrece, con recomendaciones, práctico, por carta solamente á Gascón 580, Dolores Guerrero.

DEPENDIENTE CON 15 años DE práctica en el comercio se ofrece con excelentes referencias de casas de esta plaza, dirigirse por carta á Lázaro F., [illegible]

DOS HERMANOS ARAGONESES, recién llegados, fuertes, para todo trabajo se ofrecen para ciudad ó campaña, de [illegible] 25 años, por carta [illegible] v11

DEPENDIENTE DE ALMACEN BIEN práctico en el ramo, con buenos informes, se ofrece para la campaña, por carta ó personalmente Pavón 1600, Avellaneda v10

DOS OFICIALES CARPINTEROS con buenos certificados se ofrecen para adentro ó fuera de la República, á sueldo ó por contrata, Solís 289 á C. Fernández v10

DEPENDIENTE BUEN VENDEDOR se ofrece para casa introductora ó tienda y mercería, buenos certificados y referencias, habla español, italiano y francés, escribir á Lusetti, [illegible] Uruguay 59 v11

DEPENDIENTE PRACTICO EN RAmos generales para la campaña, con certificados y referencias de primer orden se ofrece, dirigirse por carta ó personalmente á Empleado, Libertad 114 v10

DOS MOZOS FRANCESES DESEAN colocarse prácticos, para trabajar en quinta, jardín ó en el campo, con buenas recomendaciones, dirigirse por carta al señor Luis Mandal, Rivadavia 1144, San Fernando.

SERVICIO DOMESTICO PEDIDO

SIRVIENTA SE PRECISA, MORENO 3647, entre Boedo y Colombres.

SE NECESITA MUCAMO CON BUENAS recomendaciones, Larrea 1454.

SIRVIENTA PARA TODO TRABAJO se necesita, Córdoba 906, 2o. piso.

SE NECESITA MUCHACHA DE 14 á 15 años, Arévalo 1975, Maldonado. v11

SIRVIENTA QUE ENTIENDA DE cocina se necesita, Charcas 1348. v12

SIRVIENTA PARA TODO SERVICIO se precisa, sin cama, Larrea 362. v12

SE NECESITA niñera CON BUENAS recomendaciones, tratar Perú 543 v11

SIRVIENTA FORMAL QUE SEPA cocinar se necesita, Orán 351. v11

SIRVIENTA FORMAL, PARA MATRIMONIO se necesita, Lavalle 3343. v10

SE PRECISA UNA SIRVIENTA EN casa de poca familia, Cabildo 3622. v11

SE PRECISA MUCHACHA JOVEN para todo servicio, Azara 112. v11

SIRVIENTA ASEADA, CON CAMA, se necesita, casa de familia, Canning 1030. v11

SIRVIENTA FORMAL PARA CORTA familia se necesita, California número 1134. v11

SE NECESITA SIRVIENTA, CHACABUCO 259, Avellaneda, Barracas al Sud. v10

SE NECESITA señora ANCIANA para ayuda de cocina ó una muchacha, Bermejo 531. v11

SIRVIENTA PARA TODO SERVICIO se necesita, Avellaneda 57, Caballito. v11

SIRVIENTA QUE SEPA DE COCINA se necesita para corta familia, Tacuarí 1053. v10

SE NECESITA UNA MUCHACHA para los quehaceres de corta familia, Cuyo 1457. v10

SE PRECISA SIRVIENTA PARA TOdo trabajo y que sepa cocinar, para matrimonio solo, Dorrego 874 v10

SIRVIENTA SE NECESITA QUE SEpa algo de cocina, Montes de Oca 509. v10

SIRVIENTA RECOMENDADA PARA todo servicio, se necesita, Misiones 257. v10

SIRVIENTA QUE SEPA COCINAR, para corta familia, se precisa, Caseros 594, altos. v10

SIRVIENTA QUE ENTIENDA DE cocina; para servicio de un matrimonio se necesita. Uruguay 910. v10

SE NECESITA MUCHACHA PARA servicio de corta familia, Almirante Brown 1454, Boca v11

SIRVIENTA SE PRECISA QUE SEPA su obligación, farmacia del Pueblo, Ramos Mejía. v12

SE NECESITA CHICA DE 10 A 12 años, para matrimonio solo, Solís 764. v11

SIRVIENTA CON CAMA SE NECESITA una para todo trabajo, Cuyo número 2109. v10

SE NECESITA UNA SIRVIENTA, calle Ayacucho 541, poco trabajo y buen sueldo. v10

SIRVIENTA NECESITO PARA TODO trabajo, casa familia, A. del Valle 1236, Barracas. v10

SIRVIENTA SE NECESITA PARA todo servicio, corta familia, Callao 697. v10

SIRVIENTA QUE ENTIENDA DE cocina en casa de matrimonio se necesita, Tucumán 2714

SIRVIENTA O MUCHACHA PARA ayudar se necesita, [illegible], Independencia 471.

SIRVIENTA PARA CORTA FAMILIA se necesita que sepa cocina, sueldo 40 pesos, Victoria 3644.

SIRVIENTA PARA TODO TRABAJO de corta familia, precisa, Méjico 2042.

SE NECESITA COCINERO BUENO que sepa su deber de profesión [illegible], Salta 1797.

SIRVIENTA, MUCAMAS Y niñera, fuertes y honradas, necesitamos todos los días, San Martín 508

SIRVIENTA SE NECESITA PARA corta familia, buen trato y buen sueldo, Hidalgo 536, Caballito. v11

SIRVIENTA QUE ENTIENDA DE cocina, sin cama, se precisa, Carnot 628.

SE NECESITA SIRVIENTA para dos trabajos y que sepa cocinar, Sgo. del Estero 1657, 1o. piso.

SE PRECISA SIRVIENTA FORMAL para todo servicio, con recomendaciones, Liniers 361. v11

SIRVIENTA QUE SEPA DE COCINA corta familia, sueldo 25 pesos se necesita, Arenales 1255

SIRVIENTA SE NECESITA PARA casa de familia, se paga buen sueldo, Boyacá 117, Flores

SE NECESITA MUCHACHA 16 á 18 años para todo trabajo, Estados Unidos 1355.

SIRVIENTA QUE SEPA algo DE cocina se necesita, se paga buen sueldo, Cochabamba 530

Señora SERIA COCINA LIMPIEZA planchar [illegible] se precisa, Cochabamba 566, piso 16

SIRVIENTA PARA CORTA FAMILIA se necesita, [illegible]

SIRVIENTA CON O SIN HIJO QUE entienda de cocina, se necesita, [illegible] 58

SIRVIENTA SE NECESITA PARA todo servicio, [illegible] Carlos 1484.

SIRVIENTA SE NECESITA PARA corta familia, [illegible] 948

SIRVIENTA PRECISO SIN CAMA, poco trabajo, [illegible] Pellegrini 634, dept. 8

SIRVIENTA PARA TODO SERVICIO que entienda algo [illegible] se necesita, Sáenz Peña 928

SE NECESITA BUENA COCINERA para familia de [illegible] personas, buen sueldo, Paraguay [illegible] de 8 á 12

SIRVIENTA PARA SERVICIO DE dos señoritas [illegible] precisa, Ombú 571

SIRVIENTA NECESITO, QUE ENtienda algo de cocina, Pueyrredón 537 v11

SIRVIENTA QUE ENTIENDA DE cocina al servicio de [illegible] personas, Santa Fe 3942.

SIRVIENTA PARA TODO TRABAJO, se necesita corta familia, [illegible] 1370 v11

SIRVIENTA QUE ENTIENDA ALGO de cocina y algún quehacer, se precisa, Gral Hornos 466

SE NECESITA MUCHACHA de 16 á 17 años, para matrimonio solo, Saavedra 328

SE PRECISA MUCHACHO recomendado de 12 á 14 años, para mandados, Corrientes 4458

SIRVIENTA PARA TODO TRABAJO se precisa, buen sueldo, San Juan 2456

SIRVIENTA QUE ENTIENDA ALGO de cocina se precisa, Vallé 37, Palermo. v11

SIRVIENTA SE PRECISA para corta familia, sueldo 25 $, Córdoba [illegible]

SIRVIENTAS SE PRECISAN 2, DE [illegible] años, pago buen sueldo, Medrano [illegible]

SE NECESITA MUCHACHA QUE sepa [illegible]

[illegible]

SE NECESITA SIRVIENTA española, de edad que sepa [illegible] Pozos 231 v10

[illegible]

SE BUSCA MUCHACHA DE [illegible] años para quehaceres de casa, Uruguay 2540, dept. [illegible] v11

SE NECESITA SIRVIENTA QUE sepa cocinar, con cama y recomendaciones, Rivadavia 3186.

SE NECESITA MUCHACHO DE 15 años que sea práctico en la limpieza, Rivadavia 3186.

SIRVIENTA SE NECESITA SIN CAMA, Provincias Unidas 1137, Caballito.

SE PRECISA SIRVIENTA PARA todo servicio, con recomendaciones, Liniers 173 v11

SIRVIENTA PARA TODO TRABAJO menos cocina, se necesita, Corrientes 2006

SE NECESITA MUCHACHA PARA el servicio de corta familia. Cerrito 367, 2o. piso

SE NECESITA MUCHACHA de 15 á 18 años, para corta familia, dirigirse Presidente 993

SE PRECISA SIRVIENTA QUE sepa cocinar, con recomendación, Cerrito 1279, presentarse de 9 á 11.

Señora FORMAL SE NECESITA para cuidar un niño en su casa, desea referencias, San Juan 893.

SE NECESITA MUCAMA QUE SEPA zurcir y tenga buena voluntad, tratar Córdoba 2049.

SIRVIENTA PARA CORTA FAMILIA que entienda algo de cocina, se necesita, Cuyo 758, de 8 á 11 a. m.

SIRVIENTA SE NECESITA PARA el servicio de corta familia, Yapeyú 51

SIRVIENTA PARA TODO TRABAJO se precisa, Victoria 430, 1er piso dept. 20.

SIRVIENTA española SE PRECISA, se prefiere vasca ó castellana, Solís 815.

SE PRECISA SIRVIENTA MENOS cocina, lavar y planchar, corta familia, Venezuela 2142 v11

SIRVIENTA QUE ENTIENDA algo de cocina, para matrimonio, precisa, Cevallos 1179

SIRVIENTA JOVEN SE PRECISA para todo servicio de matrimonio [illegible] 1317

SIRVIENTA SE NECESITA, SE PREfiere española, [illegible] La Plata 285 v11

SIRVIENTA PARA TODO TRABAJO en familia, se precisa, Carlos Calvo 1561 v11

SE PRECISA SIRVIENTA española de 12 á 15 años [illegible]

SE NECESITA SIRVIENTA QUE sepa cocinar, con cama, sueldo 25 $, para todo trabajo, Belgrano 1628

SE NECESITA MUCHACHA DE 13 A 14 años, [illegible] Piedras 1181

SIRVIENTA DE BUENA PRESENCIA para cocina y otros quehaceres matrimonio solo, se precisa, Chile 2021 v11

SE NECESITA MUCHACHA DE 10 A 11 años, 4 horas por día, para cuidar una niña de 4 meses, Lavalle 2022 v10

SIRVIENTA COMPETENTE QUE SEpa algo de cocina alemana ó francesa, se necesita, Palpa 2215, esq. [illegible] 1000 v11

SIRVIENTA JOVEN SE PRECISA, con recomendaciones, [illegible] esq. Sánchez, almacén [illegible] v10

Señora FORMAL QUE ENTIENDA de cocina, se necesita, se paga buen sueldo [illegible] comodidad para dormir [illegible]

[illegible]

UNA FAMILIA INGLESA, NECESITA para el campo un matrimonio para la cocina. La mujer para cocinar y el hombre como peón de cocina, siendo competentes se paga buen sueldo, Callao 1738. v11

SERVICIO DOMESTICO OFRECIDO

AMA CON LECHE DE 15 DIAS SE ofrece, Soler 869 v10

AMA CON LECHE DE 25 DIAS SE ofrece, Gral Urquiza 1491 v12

AMA SE OFRECE PARA CRIAR en su casa, leche fresca, Chile 2364 v10

AMA CON LECHE DE DOS MESES, recomendada se ofrece, [illegible] v10

[illegible]

AMA SE OFRECE SIN CHICO, PAra criar [illegible] en su casa, leche abundante y buena, [illegible] 651 v10

AMA CON LECHE DE UN mes [illegible] v10

AMA JOVEN, PRIMERIZA ARGENtina se ofrece [illegible] inspección de nodrizas, leche de 6 meses y abundante, Independencia 3196 v12

AMA CON LECHE DE UN MES SE ofrece para criar en casa del niño, dirigirse Deán Funes 271, Avellaneda. v10

AMA CON ABUNDANTE LECHE de 4 meses, se ofrece para casa del niño, para ciudad ó campaña, Boedo 2020. v11

AMA CON LECHE DE DOS MESES se ofrece para la ciudad, con buena presencia, dirigirse, Piedras 1268, pieza 83, por carta ó personalmente, E. M.

AMA SE OFRECE PARA LA CASA del niño, leche de 6 meses, recomendada, precio 50 $, 24 de Noviembre 207 v11

AMA CON LECHE DE 3 MESES se ofrece para casa del niño, no tiene chico, leche buena y abundante, dirigirse á J. González, Cochabamba 739. v13

AMA española, LECHE DE 7 A 8 meses, con muy buenas recomendaciones de la casa que ha estado, desea criar en casa del niño, Victoria 1376

BUENA COCINERA RECOMENDADA se ofrece, Medrano 529 v11

COCINERA ITALIANA RECOMENdada se ofrece, [illegible] 171 v10

COCINERA CON RECOMENDACIONES se ofrece, B. Mitre 2389 v10

COCINERA SE OFRECE SIN CAMA, sueldo 30 $, Paraguay 658 v10

COCINERA DE PROFESION SE ofrece, [illegible] 50 $, Esmeralda 279 v10

COCINERA SENCILLA, SE OFRECE, [illegible]

COCINERA CON CHICO DE 2 años se ofrece, San Juan 1633

COCINERA SE OFRECE, SAN JOSE 1625

[illegible]

COCINERA española SE OFRECE para [illegible]

COCINERA española, LIMPIA se ofrece con buenos informes para familia distinguida, [illegible]

COCINERA FORMAL ARGENTINA se ofrece para [illegible] Independencia [illegible]

COCINERA SE OFRECE PRACTICA [illegible] para todo trabajo [illegible] recomendaciones, Boulogne sur Mer [illegible]

COCINERA FORMAL SE OFRECE para cocina [illegible] y otros quehaceres con buenos informes, [illegible] v11

COCINERA ARGENTINA, SE OFRECE [illegible]

[illegible]

FAMILIA DECENTE CON REFErencias de primer orden, se encargaría de cuidar una criatura, casa higiénica, Avellaneda 1127, Flores v10

HOMBRE VASCO RECIEN LLEGAdo, bien educado é instruido, se ofrece, Alte. Brown 1190 v10

HOMBRE SERIO CON REFERENcias se ofrece para mayordomo de estancia, dirigirse Libertad 120.

HOMBRE FORMAL DE 40 años, RECIEN venido, se ofrece para portero, mucamo ó dependiente de escritorio, Chacabuco 1494 v11

HOMBRE FORMAL SE OFRECE para sereno de cualquier establecimiento, con pocas pretensiones, Gorriti 227.

HOMBRE FORMAL VASCO-español, mucamo, portero ó cosa análoga, entiende algo de cocina, sin pretensiones, ciudad ó campo, Venezuela 418

HOMBRE DE EDAD, EXTRANJERO bien recomendado y con buena presencia, se ofrece para portero ó mucamo ó para limpieza de patios no tiene pretensiones, Victoria 1101.

HOMBRE SE OFRECE COMO PORtero ú otro trabajo y dos muchachas españolas, una para cocinera y otra para niñera, con buenas recomendaciones, Díaz Vélez 561

HOMBRE ITALIANO PIAMONTES ofrécese como portero ó quehaceres, para casa de familia, tratar Hotel Nacional, [illegible] v11

HOMBRE FORMAL FRANCES SE ofrece, con buenas recomendaciones, de portero, [illegible] v10

[illegible]

MUCAMA BIEN RECOMENDADA, SE ofrece, Independencia 2287 v11

MUCHACHA DE 15 A 16 años, FORmal [illegible] Cangallo 1998

[illegible]

MUCAMA FORMAL SE OFRECE, para corta familia, Charcas 2136 v11

[illegible]

MUCAMA SE OFRECE SERIA [illegible] buena presencia, Santa Adelaida [illegible] Barracas al Norte. v10

MUCAMA SE OFRECE VASCO española, con buenas recomendaciones Charcas 235. v10

MUCHACHA SE OFRECE PARA MUcama de adentro, Lavalle 324 departamento 9. v10

MUCHACHO SE OFRECE PARA mucamo, está bastante adelantado, Independencia 2229. v10

MUCHACHAS DE 17 A 18 años, RECIEN venida se ofrece para todo trabajo, San José 1808. v10

MATRIMONIO SOLO TOMARIA UN chico despechado para criar, Bolívar 1371. v12

MUCHACHO SE OFRECE RECIEN venido, cualquier trabajo, Gallo 928.

MUCAMA DE COMEDOR CON BUENA recomendación, se necesita, Suipacha 759. v11

MATRIMONIO RECIEN VENIDO de España desea una quinta, Misiones 239.

MATRIMONIO SE OFRECE PARA quintero y ella lavandera, para el campo, B. Mitre 2752. v12

MUCHACHA SE OFRECE PARA todo trabajo, Santiago del Estero 728.

MUCAMA PARA COMEDOR ó adentro se ofrece de buena presencia, corta familia, Perú 372.

MUCAMA QUE ENTIENDE DE COcina se ofrece, Patagones 625, pieza 26

MUCAMA CON BUENAS RECOMENdaciones, se ofrece, Constitución 1386

MUCHACHA DE 14 A 15 años PARA matrimonio ó personas mayores, se ofrece, Cochabamba 1941.

MUCHACHA española RECIEN VEnida, se ofrece para sirvienta, Irala 279 v11

MUCAMA española SE OFRECE para [illegible]

MADRE E HIJA SE OFRECEN, LA madre cocinera, la hija mucama para casa de poca familia, Maipú 660

MUCHACHA española SE OFRECE para todo trabajo, desea matrimonio solo, B. Irigoyen 778

MATRIMONIO SE OFRECE con buenas recomendaciones para afuera ó la ciudad, Lima 1236 v11

MATRIMONIO español SIN HIJOS se ofrece para quinta y jardín y ella [illegible] Piedras 446.

MUCHACHO SE OFRECE PARA CAsa de familia, [illegible]

MUCHACHO de 14 á 15 años, SE ofrece para cualquier trabajo, Piedras 466

MUCAMO O PORTERO, español DE 19 años se ofrece con recomendaciones, Pozos 244

MUCAMA JOVEN SE OFRECE para [illegible] corta familia, [illegible]

MUCAMA O SIRVIENTA española, [illegible] entiende de cocina, [illegible]

MUCAMA JOVEN SE OFRECE PARA [illegible] buenas recomendaciones [illegible] v11

MUCAMA SE OFRECE CON BUENAS recomendaciones, para corta familia, [illegible]

MUCAMA FORMAL SE OFRECE [illegible]

MUCAMA SE OFRECE PARA TODO servicio menos cocina, Paraguay [illegible]

MUCHACHA RECIEN VENIDA, SE ofrece para sirvienta ó niñera, [illegible] 2168

MUJER FRANCESA SE OFRECE para lavar, planchar y otros quehaceres para medio día, Pozos 441

MUCAMO JOVEN, MUY PRACTICO y con recomendaciones, se ofrece, Lavalle 1018

MANICURA EN CASA Y A DOMICILIO [illegible] se ofrece, [illegible] v12

MUCAMA O PARA MATRIMONIO [illegible] Sáenz Peña 421, pieza 29 v11

MUCAMA SE OFRECE PARA CORta familia, con recomendaciones, [illegible] 3312 v12

MUCAMA española JOVEN, SABIENDO su obligación se ofrece, [illegible] 1682

MUCAMA PARA CORTA FAMILIA se ofrece, con muy buenos informes, tratar [illegible] Rivadavia 3034

MUCAMA SE OFRECE, CON BUENAS recomendaciones, española, Bolívar 812 v11

MUJER CON niña DE UN año SE ofrece para cocina para corta familia, Victoria [illegible]

MUCHACHO SE OFRECE PARA portero [illegible]

MATRIMONIO SOLO, FORMAL, SE ofrece, ella cocinera y él otros quehaceres, [illegible] Paraná 1145 v10

MUCAMO O CAMARERO SE OFRECE [illegible]

MATRIMONIO RECIEN VENIDO SE ofrece para el campo, ella cocinera [illegible] Reconquista 1091 v11

MATRIMONIO español, SE OFRECE, joven, sin hijos, [illegible] ella cocinera ó lavandera recomendado, Santiago del Estero 148

MATRIMONIO SE OFRECE EN [illegible]

MATRIMONIO ITALIANO JOVEN, [illegible] Libertad 560 v11

MUJER JOVEN, RECIEN VENIDA de Italia se ofrece para todo servicio [illegible] ciudad ó campo [illegible] v11

MUCHACHO español DE 12 años SE ofrece para limpieza y mandados, [illegible] Cochabamba 941

MATRIMONIO español, JOVEN, SIN hijos se ofrece ella mucama ó [illegible] mucamo ó otros quehaceres, Rincón 1765

MATRIMONIO JOVEN PIAMONTES se ofrece, buena cocinera, él como de quinta y jardín ó mucamo, Cangallo 3015

MUCHACHO SERIO RECIEN VENIdo se ofrece para casa de familia, [illegible] Corrientes 1108, pieza 20

MATRIMONIO FRANCES RECOMENdado, se ofrece él jardinero quintero y ella cocinera, Talcahuano 476, A. Goutier

MUCAMO O PORTERO español de 20 años, se ofrece con buenas recomendaciones y buena presencia, Pellegrini 1334

MATRIMONIO FRANCES, RECIEN llegado se ofrece él herrero ó quintero, ella cocinera dirigirse restaurant francés Venezuela 2179

MATRIMONIO FRANCES SE OFRECE, jardinero, quintero y ella cocinera, Talcahuano 476 A. Goutier v10

MUCHACHA RECIEN VENIDA SE ofrece para niñera ó mucama de casa sencilla tiene quien responda por ella, Cerrito 1013 v10

MUCAMA PARA PENSION SE OFRECE para hotel, italiana, [illegible] Crámer 1647, Belgrano v10

MUJER FORMAL SE OFRECE para cuidar casa de escritorios ó consultorio de médico, con dos hijas [illegible] Cochabamba 2134 v11

[illegible]

MUCHACHA DE 16 años SE OFRECE para matrimonio ó corta familia ó señora, buenos informes, California 2054 v10

MATRIMONIO SOLO, SIN HIJOS SE ofrece, el marido quintero y jardinero, práctico, la señora para todo trabajo menos cocina, tiene buenas recomendaciones, Viamonte 1029.

MATRIMONIO español SE OFRECE, ciudad ó campaña, cocinera y mucamo ó otros quehaceres; tienen certificados de establecimientos, Venezuela 975. v11

MATRIMONIO SE OFRECE, ELLA para sirvienta ó lavandera y él para quinta, ó portero ó otro trabajo, dirigirse por carta ó personalmente, Avellaneda, Maipú 103.

MATRIMONIO SE OFRECE PARA el campo, ella para niñera, él para cochero ó cualquier otro trabajo, por carta José M. Moreno 1160, R. G., Lanús, F. C. S.

MATRIMONIO FRANCES, SE OFRECE, ella cocinera ó mucama y él para mucamo ó portero, buenas referencias, á R. P., Hotel Busquet, Chacabuco 525, pieza 13.

MUJER FORMAL SE OFRECE como ama de llaves ó bien para cuidar señora sola, con buenas recomendaciones, contestar por carta ó personalmente, Jufré 946. v11

MUCHACHO DE 16 años SE OFRECE para ayudante de cocina, con dos años de práctica en cocina española y sin pretensiones, tratar C. García, [illegible] 152, Flores. v10

MATRIMONIO SE OFRECE con recomendación con hijo de 13 á 14 años ó sin él, ella cocinera y él cualquier trabajo, competentes, por carta ó personal, Pavón 2344 v10

MATRIMONIO español, JOVEN, SIN hijos, se ofrece para ciudad ó campaña, la señora para cocinera, sabe su obligación, el marido para todo trabajo, sabe manejar, conoce el trabajo de estancia, con buenas recomendaciones, dirigirse por carta ó personalmente, Lima 1752 v10

MATRIMONIO español SE OFRECE para el campo, el marido entiende un poco de carpintero, la señora para todo servicio, menos cocina y planchado, ocurrir por carta ó personalmente, Viel 317 v10

MATRIMONIO español JOVENES sin hijos, se ofrece, avicultor competente, incubadoras, enfermedades aves y constructor de parques y jaulas, ella cocinera, certificados, informes y garantías, Venezuela 1422, Avicultor v10

MATRIMONIO SE OFRECE, SERVIcio de primer orden, excelente cocinera y para ayudar á la misma profesión en repostería, dulces etc. como también hábil y activo para el servicio interior ó exterior de la casa, buena letra, recomendado, Victoria 1667

MATRIMONIO DE 35 años, SIN HIjos, con recomendaciones se ofrece, él es buen quintero, entiende de composturas de molinos, de herrero, pintor y albañil inteligente para todo trabajo de campo y ella es muy buena cocinera, lista y aseada, sabiendo criar aves y el cuidado de la casa de los patrones. A Paso, Carranza 2041 (Maldonado)

Niñera QUE SABE COSER, RECOmendada, se ofrece, Tucumán 2380

Niñera SE OFRECE española DE 16 años, Chile 1052

Niñera SE OFRECE CON RECOMENdaciones, Pueyrredón 1572 v11

Niñera SE OFRECE, CON recomendaciones Pueyrredón 1572 v11

Niñera SE OFRECE, RECIEN VENIDA, Florida 1089

Niñera Ó MUCAMA, BUENA, FORMAL española se ofrece, tiene buenos informes, Necochea [illegible] v11

Niñera Ó MUCAMA ITALIANA QUE habla francés se ofrece, Maza número 1243 v10

[illegible]

OFRECESE SIRVIENTA FORMAL, Deán Funes [illegible] v11

OFRECESE PEON DE COCINA práctico [illegible] 1118, pieza 20 v10

PEONES DE COCINA PRACTICOS se ofrecen, Piedras 806.

[illegible]

PORTERO O PEON DE PATIOS PAra casa de buenas familias se ofrece, Corrientes 1001

PORTERO PRACTICO PARA LA limpieza de buena presencia, con buenas recomendaciones de familias particulares de 27 años, español, se ofrece, Dorrego 1584 v10

SE OFRECE UNA SIRVIENTA, Iguazú 479 v10

SE OFRECE, COCINERA española, A la Plata 170 v11

SE OFRECEN DOS SIRVIENTAS, una recién venida, Alsina 941 v10

SIRVIENTA GENERAL, SE OFRECE, Vicente López 217 v10

SE OFRECE LAVANDERA y planchadora, Rivadavia 2181 v10

SE OFRECE, señora FORMAL PARA cocinera, Defensa 824 v10

SE OFRECE MUCAMO ITALIANO con buenas referencias, [illegible] v10

[illegible]

SIRVIENTA SE OFRECE PARA todo trabajo, Alsina [illegible]

[illegible]

SIRVIENTA ITALIANA SE OFRECE, Libertad 566

SE OFRECE PORTERO O PEON para todos trabajos, Cuyo 2627.

SIRVIENTA SE OFRECE PARA TOdo trabajo, San José 279

SIRVIENTA PARA TODO TRABAJO se ofrece, C. Pellegrini 874.

Señora SE OFRECE PARA POCO trabajo [illegible] Victoria 1378

SIRVIENTA SE OFRECE PARA TOdo trabajo, Cuyo 1440

SIRVIENTA JOVEN, española, SE ofrece, Esmeralda 824, pieza 7

SE OFRECE niñera ó MUCAMA para corta familia, Chile 1129

SE OFRECE MUCAMA ARGENTINA, Santa Fe 1132, pieza 4

Señora FORMAL PARA CASA DE FA[illegible]

SIRVIENTA FORMAL SE OFRECE, Alsina 1439, p. 10.

[illegible]

SIRVIENTA SE OFRECE PARA todo trabajo, Alsina 1318, pieza 25

SE OFRECE MUCHACHO de 14 años [illegible] trabajo, Méjico 2062

[illegible]

SE OFRECE UNA señora PARA LAvar y planchar, Chile 1341

SE OFRECE COCINERA PARA CORta familia, Rodríguez Peña 46

SIRVIENTA O MUCAMA JOVEN SE ofrece, Estados Unidos 2767

[illegible]

SE OFRECE BUENA AMA CON LECHE fresca [illegible] en su casa, Arengreen 884, Caballito v10

SIRVIENTA O MUCAMA JOVEN, SE ofrece, 9 de Julio 432, altos.

SE OFRECE SIRVIENTA española, Cangallo 4347

SE OFRECE UNA COCINERA BUEna, sin cama, Bulnes 1364.

SE OFRECE PORTERO PARA CASA particular ó escuela. Boedo 827.

SE OFRECE SIRVIENTA FORMAL para todo trabajo, Balcarce 1029. v11

SE OFRECE MUCHACHO PARA cualquier trabajo, Uruguay 101 v11

SE OFRECE PEON PARA LIMPIEZA de casa y mandados, Jujuy 1119. v10

SE OFRECE MUCAMA GENERAL ó sirvienta, Venezuela 1127, pieza 28. v10

SIRVIENTA SE OFRECE PARA ciudad ó campo, Díaz Vélez 1036. v10

SE OFRECE COCINERA DE BUENA condición, Cochabamba 1983. v11

SIRVIENTA SE OFRECE PARA TOdo trabajo, P. Unidas 847, pieza 9

SIRVIENTA SE OFRECE, ENTIENDE de cocina, recomendada, Boedo 1260 v10

SIRVIENTA SE OFRECE PARA TOdo servicio, Río de Janeiro 1460.

SE OFRECE AMA DE LECHE PARA criarlo en su casa, leche de 8 á 9 meses, Mansilla 158, pieza 11 v11

SE OFRECE COCINERA ARGENTIna, con buena recomendación, Pichincha 741 v10

SE OFRECE UNA SIRVIENTA PAra corta familia, [illegible] 340, Flores v10

SE OFRECE MUCHACHA JOVEN para mucama ó todo trabajo, española, Chile 725 v10

SE OFRECE PLANCHADORA Y LAvandera, casa de familia, Mármol 1081 v10

Señorita JOVEN SE OFRECE PARA cocinera ó mucama, con buenas recomendaciones, Río Bamba 21 v10

SIRVIENTA RECIEN VENIDA SE ofrece, para corta familia, Reconquista 279 v11

Señora JOVEN FORMAL SE OFRECE para matrimonio solo ó corta familia, Belgrano 1657 v10

SIRVIENTA RECIEN LLEGADA SE ofrece para todo servicio, Patagones 533. v10

SE OFRECE SIRVIENTA española para todo trabajo ó mucama, calle Bulnes 1845 v10

SE OFRECEN DOS SIRVIENTAS, saben de cocina con recomendaciones, Cangallo 2688 v10

SE OFRECE señora PARA COSER en casa de familia, toda clase de composturas, Salta 627 v10

SIRVIENTA RECIEN VENIDA SE ofrece sin pretensiones, Piedras 560 v10

SE OFRECE COCINERA DE PROFEsión para casa de familia, Rivera 1530 v11

SE OFRECE MUCAMA ó niñera PAra el campo, con recomendaciones, Bermejo 67 v11

SE OFRECE JOVEN CON RECOMENdaciones, para portero, mucamo ó cosa análoga, Corrientes 2510 v11

SE OFRECE MUCHACHO español DE 15 años, sin pretensiones, dirigirse [illegible] Saavedra v10

SE OFRECE MUCAMA Y COCINERA con buenas recomendaciones [illegible] v11

SE OFRECEN DOS SIRVIENTAS recién venidas para todo trabajo, B. de Irigoyen 21. v10

SE OFRECE UN COCINERO español para fonda ó casa particular, [illegible] v10

SIRVIENTA SE OFRECE PARA corta familia, tratar Defensa 819, [illegible] v10

Señorita SE OFRECE PARA DAMA de compañía, sabe coser y bordar, habla francés, Belgrano 1288 v11

[illegible]

SE OFRECE SIRVIENTA QUE SABE algo de cocina con recomendación, Pozos 419

[illegible]

SE OFRECE MUCAMA PARA TODO servicio, buena presencia, Victoria 1316, pieza 2

SE OFRECE AMA CON LECHE DE 7 meses para su casa [illegible] Perú 1423

SE OFRECE COCINERA CON UNA niña de 8 años, [illegible] corta familia [illegible] en la ciudad, Méjico [illegible]

SE OFRECE MUCAMA, SABE BIEN [illegible]

Señora FORMAL SE OFRECE, ENtiende algo de cocina para corta familia [illegible]

[illegible]

SE OFRECE MUCAMA PARA corta familia [illegible] Hotel Amistad v11

[illegible]

SIRVIENTA PARA TODO TRABAJO, [illegible] se ofrece, Pozos 1176

[illegible]

SE OFRECE MUCAMA PARA CORTA familia con recomendaciones, Charcas 737

SIRVIENTA SE OFRECE, ENTIENDE algo de cocina, Saavedra 526, pieza [illegible]

SIRVIENTA FORMAL SE OFRECE para todo servicio, tiene buenas recomendaciones, Viamonte 1029

SIRVIENTA SE OFRECE PARA TOdo trabajo y entiende algo de cocina, [illegible] 356 v11

SE OFRECE UN JOVEN español de 18 años, para cualquier trabajo, Falucho No. 1

SE OFRECE SIRVIENTA PARA corta familia ó matrimonio solo, Venezuela 2137

SE ALQUILAN SALA Y ANTESALA á personas mayores, único inquilino, Colombres 1155 v12

SIRVIENTA SE OFRECE QUE ENtiende bien de cocina para corta familia, Rodríguez Peña 48

SE OFRECE señorita FORMAL ESpañola, para todo trabajo de corta familia, Bulnes 116

SE OFRECE SIRVIENTA PARA todo servicio de confianza, Sáenz Peña 1204, pieza 8 v12

SE OFRECE SIRVIENTA PARA corta familia, vasco-española, Defensa 1060, dep. 10

SIRVIENTA española SE OFRECE, sabe coser y planchar, Santa Magdalena 420 v11

[illegible]

SE OFRECE AMA ITALIANA PARA criar en su casa, leche abundante de 8 meses, Larrea 160 v11

[illegible]

Señora FORMAL SE OFRECE PARA mucama de hotel ó casa particular, Paraguay 4476

SIRVIENTA SE OFRECE PARA MAtrimonio ó corta familia, Venezuela [illegible]

[illegible]

SE OFRECE JOVEN PARA SIRVIENta [illegible] dirigirse por carta ó personalmente Urquiza 326

SIRVIENTA SE OFRECE PARA corta familia, buenos informes, [illegible]

SERVICIO DOMESTICO OFRECIDO

Señorita BUENA PRESENCIA, CON recomendación, se ofrece para todo trabajo, Rivadavia 3363.

SE OFRECE MUCHACHA JOVEN para sirvienta para corta familia, Rincón 1011.

SE OFRECE SIRVIENTA QUE ENtiende algo de cocina, San Luis 2452.

SE OFRECE MATRIMONIO español el marido cocinero y ella mucama, Medrano 325.

Señora FORMAL, española SE OFRECE para mucama para matrimonio solo, Defensa 999, dept. 4.

SE OFRECE UNA señora PARA CUIDAR niños en su casa, Humboldt 2021.

SIRVIENTA PARA TODO SERVICIO, se ofrece para corta familia, con niña de un año, San Salvador 121.

SE OFRECE MUCAMO DE comedor para casa particular, habla francés é inglés, C. Cier, Paraguay 940.

Señora SE OFRECE PARA NUMErar y doblar toda clase de papel en su casa; dirigirse San José 427.

Señora española RECIEN LLEGADA, se ofrece para acompañar á señora ó señorita, dirigirse San José 427.

SIRVIENTA SE OFRECE PARA MAtrimonio, sabiendo de cocina con una niña de 8 años, Cochabamba 2108.

SIRVIENTA SE OFRECE para TOdo servicio de corta familia, Independencia 1629, pieza 21.

SE OFRECE SIRVIENTA española, ó para asistir á una señora, Rondeau 2955.

SE OFRECE SIRVIENTA ENTIENde algo de cocina, corta familia, Solís 351.

SIRVIENTA FORMAL, CON RECOmendaciones, sabe cocinar, se ofrece, Agrelo 3309. v11

SE OFRECEN DOS HERMANAS UNA cocinera práctica y otra de mucama, Nicaragua 839.

SE OFRECE MUCHACHA de 15 años, para niñera, bien educada, que también sabe coser, Salguero 2308. v11

Señora FORMAL DESEA CUIDAR un niño mayor de 1 año en su casa, Salta 1306. v11

SIRVIENTA SE OFRECE PARA TOdo trabajo menos cocinar, Guatemala 1455.

SIRVIENTA española SE OFRECE para todo trabajo, Ituzaingó 279, dep. 10.

SE OFRECE BUENA AMA DE LEche para criar en casa del niño, Céspedes 2493, Belgrano. v11

SE OFRECE señorita DECENTE PAra servicio de corta familia ó matrimonio solo, Lima 936. v11

SIRVIENTA SE OFRECE PARA TOdo trabajo de corta familia, sin cama, San José 1515.

SE OFRECE PARA PORTERO O SEreno ó cuidar enfermos, Méjico número 945.

SIRVIENTA PARA MUCAMA O PAra todo servicio se ofrece, Bulnes 274.

SIRVIENTA PARA TODO TRABAJO, entiende de cocina se ofrece, Deán Funes 1087.

SIRVIENTA SE OFRECE PARA MAtrimonio solo ó niñera ó mucama, General Urquiza 71.

SIRVIENTA TRABAJADORA Y DE confianza, para corta familia, se ofrece, Belgrano 3380.

SE OFRECE señorita PARA CUALquier empleo decente, por cartas M Argerich, Zapiola 440

SIRVIENTA SE OFRECE FORMAL, para todo trabajo, entiende algo de cocina, Tacuarí 421

Señora VENECIANA, FORMAL SE ofrece para todo servicio de persona sola, Misiones 209. v11

Señora FORMAL CON UNA HIJA DE un año se ofrece para casa de familia, calle Triunvirato 643.

SE OFRECE SIRVIENTA PARA COcina, sin pretensiones, Uruguay 109 -M. G.

SE OFRECE MUCAMA ó niñera, joven de 20 años, Colón 474, Avellaneda, J. Gómez v11

SE OFRECEN madre é HIJA O HIJA sola, para todo trabajo, la madre sin sueldo, Moreno 1070.

SIRVIENTA SE OFRECE PARA TODO trabajo, sabe algo de cocina, Defensa 729.

SE DESEARIA CASA señora para cuidar un niño durante las horas del día, tratar 25 de Mayo 578. v11

Señora RECOMENDADA SE OFRECE para dama de compañía, ofertas por carta, C. P. Malabia 2711. v11

SE OFRECEN DOS señoritas españolas para mucamas, Alsina 29, entre Medrano y Salguero. v11

SE OFRECE MUCAMA PARA adentro ó afuera, española, Paso 74, pieza 8 v11

Señora SE OFRECE PARA LAVAR Y estirar ropa por día, G. Cruz 2235, Palermo.

Señora FORMAL SE OFRECE O PAra lavandera ó de mucama de casa de pensión, Bolívar 812, salita

SE OFRECE SIRVIENTA O MUCAma para matrimonio solo, San Juan 960.

SE OFRECE COCINERA CON BUEnas recomendaciones, Independencia 380

Señorita DESEA COLOCARSE EN casa d. familia para lavar y planchar, dirigirse Pavón 1278

SIRVIENTA RECIEN VENIDA española, se ofrece para todo trabajo, Venezuela 946

SE OFRECE LAVANDERA PARA la... casas ó para algún ... Piedras ... v1.

SIRVIENTA SE OFRECE PARA TOdo trabajo entiende de cocina, Pe... 1799.

SIRVIENTA FORMAL SE OFRECE para cualquier trabajo, Sáenz Peña ..., pieza 8

SE OFRECE AMA ITALIANA DE buena presencia primeriza, Garibaldi 406 Villa Crespo. v11

Señora española SE OFRECE PARA cocinera de matrimonio solo ó corta familia, Uspallata 497. v12

SE OFRECE SIRVIENTA PARA todo trabajo, que entiende algo de cocina, Anchorena 346, pieza 15

SE OFRECE COCINERA DE PROFEsión, vascoespañola, para poca familia, Maza 2137. v12

SE OFRECEN MADRE é HIJA, LA madre cocinera y la hija mucama, Alsina 2404. v12

SE OFRECE COCINERA PARA ciudad ó campo cerca, personalmente, Paseo Colón 819.

SE OFRECE VIUDA CON NENE DE 2 años, para estancia, cocina sencilla, por carta U. G, Venezuela 1511

SIRVIENTA SE OFRECE PARA corta familia, entiende de cocina y sabe planchar, Pasco 281.

SE OFRECE LAVANDERA BUENA para hotel ó restaurant, Entre Ríos 245.

SE OFRECE UN MATRIMONIO SIN familia el para cualquier trabajo, Rioja 184, pieza 17. v11

SE OFRECE MATRIMONIO SOLO, italiano, recién llegado del campo, Talcahuano 61.

SE OFRECE JOVEN ARGENTINA, para cocina sencilla y planchar, Mármol 630, Almagro.

SIRVIENTA española, PARA TODO trabajo de corta familia ó para matrimonio, se ofrece, Rivadavia 3227.

SIRVIENTA SE OFRECE PARA TOdo trabajo de matrimonio solo, Chacabuco 667.

SIRVIENTA PARA TODO TRABAJO, entiende de cocina, se ofrece Defensa 913

SE OFRECE señora FORMAL PARA todo servicio menos cocinar, Pueyrredón 537. v10

Señora SE OFRECE PARA LAVAR y planchar ropa en su casa, Corrientes 931 v10

Señorita SE OFRECE PARA ACOMpañar señora sola ó cuidar algún niño Sáenz Peña 666, altos. v10

SE OFRECE AMA DE LECHE PARA criar en casa, leche abundante de 5 meses, Maza 1357. v11

SE OFRECE SIRVIENTA CON UN chico de 7 años, sabe cocinar, Matheu 1050 v10

Señora SOLA, DESEA HACERSE cargo del manejo de casa de persona sola, J. S M., Cangallo 673

SE OFRECE señora ITALIANA para lavar, planchar y arreglo, Bolívar 637

SE OFRECE HOMBRE DE confianza práctico en limpieza y mandados, Sadi Carnot 33.

SE OFRECE SIRVIENTA SIN CAMA, de buena presencia, Billinghurst 2025. v12

SE OFRECE SIRVIENTA PARA ayudar á los quehaceres de casa, con cama, Moreno 1656

SE OFRECE UN JOVEN DE 18 años para portero ó mucamo de casa de familia, Piedras 380.

SE OFRECEN DOS MUCHACHOS recién venidos para todo trabajo, uno de 18 años y el otro de 17 españoles, San José 125.

SERVICIO DOMESTICO OFRECIDO

SE OFRECE MUCHACHA PARA mucama, con recomendaciones, San Eduardo 2780, Flores. v11

SE OFRECE COCINERA CRIOLLA para cocina sencilla, con una niña de 11 años, Inclán 63.

Señora ITALIANA CON HIJA DE 9 años se ofrece para cocina, dirigirse Tucumán 481.

SIRVIENTA JOVEN SE OFRECE PAra corta familia, pocas pretensiones, Arévalo 1951.

SIRVIENTA PARA matrimonio solo ó corta familia se ofrece, Rivadavia 1138.

SE OFRECE UNA SIRVIENTA PAra todo trabajo de matrimonio solo Canning 1937.

SE OFRECE UN JOVEN DE 18 años para todo trabajo, San José 953, pieza 16.

Señora FORMAL ITALIANA, con cama, se ofrece para todo trabajo Gallo 789. v11

SE OFRECE MUCAMA JOVEN, ESpañola, sabe su obligación; dirigirse Tucumán 2001, sin cama. v11

SE OFRECE LAVANDERA y planchadora ó para cualquier trabajo por día, Humberto 1o. 1283.

Señora PARA CUIDAR niños SE ofrece, Posadas 465 entre Callao y Ayacucho. v11

SE OFRECEN niñera FRANCESA Y mucama española con recomendaciones, Brasil 3066. v13

SIRVIENTA española SE OFRECE para trabajo general, tratar A. del Valle 641. v11

SE OFRECE SIRVIENTA PARA CORta familia, prefiere italiana, Av. La Plata 1140. v10

SE OFRECE COCINERA PARA COcina sencilla y otros pequeños quehaceres, sin cama, Junín 1014.

Señorita DACTILOGRAFA SE OFRECE, dirigirse por carta ó personalmente, de 8 á 12 m., Alvarado 1465.

SE OFRECE señora española de cierta edad, para servicio de poca familia, entiende algo cocina, Loria 2117.

SIRVIENTA española, RECOMENDAda, se ofrece para casa seria de corta familia, Corrientes 1160, pieza 2.

SE OFRECE señora FORMAL PARA trabajo de adentro ó para acompañar á señora sola, Talcahuano 280. v11

Señorita DE BUENA FAMILIA SE ofrece para acompañar á señora ó señorita, dirigirse, poste restante M v11

SE OFRECE MATRIMONIO JOVEN, ella buena costurera y él cualquier trabajo, Sgo. del Estero 371, M. A. G v12

SE OFRECE MUCHACHO PARA TOdo trabajo de 17 años, por carta ó personalmente, Chiclana 3467, á G. V v11

SE OFRECE AMA DE LECHE PAra criar en su casa, leche de 15 días, no tiene chico, Tacuarí 1739. v11

SE OFRECE JOVEN español PARA portero ó para mandados, es práctico en las calles, Río de Janeiro 1562 v10

Señora FRANCESA SE OFRECE para lavar y planchar en su casa ó á domicilio, Congreso 3015, Belgrano. v11

SIRVIENTA FORMAL SE OFRECE para todo trabajo ó mucama de matrimonio ó corta familia, Mar... 1113. v10

SIRVIENTA RECIEN VENIDA FORmal, se ofrece para corta familia, por carta, Montevideo 1150, á Teresa Buján. v11

SE OFRECE COCINERA Y QUINTEro con buena recomendación para el campo, con un niño de 12 años, Garay ..., almacén v11

SE OFRECEN COCINERA Y MUCAma con recomendaciones, para ciudad ó campo, desean colocarse juntas, Rivadavia 2547. v11

SE OFRECE PARA HOTEL EN campaña matrimonio, él cocinero de profesión y ella para cualquier trabajo Chile 840 v10

Señorita SE OFRECE PARA DAMA de compañía por muy poco sueldo, dándole buen trato, señorita Pardo, Paraguay 1365. v11

SE OFRECEN DOS SIRVIENTAS ESpañolas recién venidas, para todo trabajo, entienden de cocina, tratar Suárez 92 ... v11

Señora FORMAL SE OFRECE PARA cocina sencilla ó todo trabajo, sin cama, Pasaje Bollini 169, entre Peña y Melo. v10

SIRVIENTA FORMAL SE OFRECE para matrimonio ó corta familia, con buenas recomendaciones, Uruguay 128. v10

Señora VIUDA SERIA, CON BUENAS referencias, se ofrece para gobernanta de casa respetable, por carta á Señora Laura, Maipú 450. v10

SE OFRECE UNA PERSONA FORMAL para cuidar casa ó enfermo, hacer la limpieza ó como portero, Cuyo 1534 pieza 10, Luis D. S., de 1 á 4. v10

Señora JOVEN SE OFRECE, SIN HIjos, para cuidar un niño de despecho en su casa, Arévalo 1915, Maldonado v12

Señora VIUDA DECENTE CON niña de 11 años que va al colegio se ofrece para acomodar y coser, Medrano 31.

SE OFRECE COCINERO PARA EL campo ó ciudad, cocina sencilla, hace postres, dirigirse Gral Urquiza 466, A. M. S. I. C. v11

SE OFRECE señora FORMAL CON una niña de 5 años, sin pretensiones, para todo trabajo de corta familia, Méjico 458

SE OFRECE española PARA EL servicio de corta familia, sabe cocinar, se prefiere italiana, San Juan 902 v11

SE OFRECE MATRIMONIO PARA campo ó ciudad, él cocinero de profesión, ella para cualquier trabajo, Chile 110. v11

Señora SE OFRECE COMO ENCARgada de casa ó vasco en cambio de una pieza, tiene buenas referencias, Charcas 1145 J. F. v11

SE OFRECE señora FORMAL PARA comedor ó arreglar la ropa en hotel, ó casa de pensión, Cochabamba 1031 v11

SE OFRECEN DOS MUCHACHAS, saben de cocina y todo servicio, una española y otra argentina, con recomendaciones, Victoria 1742

SE OFRECE señora VIUDA INGLEsa, decente, trabajadora, para casera ó cuidar ..., buenos informes, tratar B. Mitre 2217. v12

SE OFRECE UNA señora PARA gobernanta de casa de persona sola ó para acompañar señoritas, tratar Lavalle 965, Avellaneda. v12

SE OFRECE PORTERO O PEON DE patios con recomendación para casa de buena familia, por carta ó personalmente Corrientes 1109.

SE OFRECE UN PEON PARA LIMpieza por 2 ó 3 horas de mañana, práctico, con buenos informes, Moreno 3034, pieza 8 v11

SE OFRECE COCINERA ARGENTIna, con cama, persona seria, para corta familia ó para todo servicio de matrimonio solo, Humberto 1927 v11

SE OFRECE AMA CON ABUNDANTE leche de un mes, tiene certificado para criar en casa del niño, Querandíes 185. v11

SE OFRECE señora ARGENTINA para cocina sencilla, matrimonio solo con pieza al marido, Pichincha 141, personalmente v11

SE OFRECE MATRIMONIO ITALIAno formal, con buenas recomendaciones él quintero y señora cocinera, Aguirre 670.

SE OFRECE señora RECIEN VENIda de España, para matrimonio solo ó señora sola, sabe coser y algo de plancha, Piedras 1483.

SE OFRECE señorita FORMAL PARA acompañar una señora y algún quehacer de casa, personalmente ó por carta á C. N., Paraguay 4366 v12

SE OFRECE MUCAMA DE COMEdor de adentro, con distinguidas recomendaciones, para la ciudad ó campo, C. Calvo 4110

Señora SE OFRECE CON UNA NIña de 2 años para todo trabajo, entiende algo de cocina, ciudad ó campo, Brasil 902

SIRVIENTA española FORMAL, sin hijos se ofrece exige pieza y cena para el marido con recomendaciones dirigirse Belgrano 3976, dep. 4. v12

SE OFRECE JOVEN DINAMARQUEsa, bien educada, para niñera ó mucama, habla dinamarqués y alemán, tratar Lima 1564, hotel Scandinavien v12

SE OFRECEN PADRE E HIJA ESpañoles, la hija de 16 años para mucama ó niñera, él para peón ó cualquier trabajo, para la ciudad ó las cercanías, Independencia 1155 fondo

SE OFRECEN MADRE E HIJA LABORiosas para mucamas ó mucama y niñera, personas serias y bien recomendadas dirigirse almacén de las 14 en Olivos v11

SE OFRECE UN niño PARA LA CIUdad de 13 años para mandados ú otros quehaceres, dirigirse en Flores (F. C. C. A.), para tratar con don Luis Negri.

SERVICIO DOMESTICO OFRECIDO

SE OFRECE señora ITALIANA formal, muy buenas referencias, para coser en casa familia ó cuidar casa de persona sola, sin cama, Corrientes 1160, pieza 12, altos. v10

Señora FORMAL Y ASEADA DISPOne de 3 ó 4 días por semana para lavar afuera ó en casa ó para otros quehaceres, dirigirse calle Aconcagua 116—M. A. v11

Señorita PARA CASA DE BUENA familia, que sabe vainillar y coser toda clase de ropa blanca y vestidos, por carta á J. Sala, España 236, Avellaneda. v11

SE OFRECE UN MATRIMONIO SIN hijos, para criar un chico de despecho, se trata conmo á hijo, Guido 777, Temperley, taller de cuadros. v11

SE OFRECE AMA CON LECHE DE un mes, joven, sana, primeriza, recién venida de España, para casa particular, dirigirse Ituzaingó 688, dos cuadras plaza Constitución. v10

Señora ARGENTINA PRACTICA PAra cuidar enfermos, ciudad ó campo se ofrece, dirigirse por carta á M. Ochoa, Viamonte 1593, depto. 1o izquierda v10

Señorita CON INFORMES A SATISfacción se ofrece para compañía de señora ó gobierno de casa, cose con perfección, y por días, por carta Gazcón 295 v10

Señora ITALIANA SOLA, DE 50 años, se ofrece para atender persona sola ó con hijos por carta ó personalmente á M. Delfonchio, Av. La Plata 360. v11

Señora ITALIANA DE 35 años, HAbla bien francés y no castellano desea una persona como dama de compañía que sea persona distinguida, menos para cocina y lavar, Lima 7, esq. Rivadavia, pieza 1. v11

Señora SERIA SE OFRECE PARA dama de compañía ó gobernanta, sabe coser y ayudar á los quehaceres de casa, va á Rosario ó á pueblos de los alrededores, con recomendaciones, muy buenas, Santa Fe 1763. v11

SE OFRECE MATRIMONIO español sin hijos, el marido quintero y jardinero, con buena recomendación, la señora entiende algo de cocina, para la ciudad ó cerca de ella, Defensa 855 v10

SE OFRECE HOMBRE SOLO, ITAliano, formal y serio, para portero de colegio ó casa particular y otro para apuntador de cuadrilla, sabe de cuentas, tienen buenos certificados, dirigirse á F. R., Juncal 2079. v11

Señora VIUDA PRESENTABLE, educada y honesta de 31 años, se ofrece para casa buena de persona respetable, con pocos niños, no contesta anónimos y no teniendo casa radicada, prefiere al campo, cartas á D. E. 50, B. Mitre 2635, poste restante. v11

SE OFRECE CHEF DE COCINA recién llegado, para hotel ó restaurant de primer orden, cocina á la francesa, alemana, inglesa, española y americana, Casilla de Correo 1549. v12

Señora ITALIANA ASEADA QUE sabe hacer tallarines y rabioles, se ofrece para casa de familia, por fin también lava, otra señora se ofrece como suplente de cocina, sabe desempeñar su ..., habiendo servido en casas distinguidas de Bs. Aires, tienen buenos informes, Juncal 2079. v10

SE OFRECE MATRIMONIO JOVEN con 4 años en el país para ciudad ó campaña, la señora sabe un poco de cocina y otros trabajos y él para peón de á pie, hay un niño de 2 meses, se dan y se piden referencias, tratar por carta ó personalmente, calle 25 de Mayo 655, pieza 6.—Cayetano Rodríguez. v11

SE OFRECE MATRIMONIO JOVEN, ella mucama y otros quehaceres, entiende un poco de cocina y él de mucamo ó portero entiende de jardín un poco, ciudad ó fuera, con recomendación de donde ha estado, dirigirse por carta ó personalmente Honduras 440, José Jiménez. v10

UNA señora FORMAL, EDUCADA, desea encontrar casa de familia respetable para dama de compañía ó ama de llaves, dirigirse Montevideo 945

VIUDA SERIA, EXTRANJERA Y bien recomendada, se ofrece para mucama de adentro ó comedor, Lima 938.

NAVEGACION

R. M. S. P.—Compañía MALA REAL inglesa.—Servicio rápido, vapores postales entre Buenos Aires, Brasil, San Vicente, Lisboa, Vigo, Cherburgo y Southampton

Dambe saldrá el 10 de Marzo

Viajes de recreo en 75 días

LICITACIONES

INTENDENCIA MUNICIPAL de AVEllaneda—Licitación.—Llámase á licitación por el término de 15 días para la construcción del adoquinado de granito de la calle Belgrano, de Maipú á 9 de Julio y de Italia á la vía del ferrocarril Sud y de adoquín de madera de la misma calle de 9 de Julio á Italia. Pliego de condiciones y planos en la oficina de obras públicas, todos los días de 9 á 12 m. y de 3 á 6 p. m. Las propuestas se abrirán el lunes 13 de Marzo á las 4 p. m., en el despacho del señor intendente.—Avellaneda Febrero 27 de 1911.—El secretario. v13m

INTENDENCIA MUNICIPAL DEL PIlar—Licitación.—Habiendo la Municipalidad del Pilar, rechazado las propuestas presentadas hasta el día 10 de Febrero ppdo., para el alumbrado público de Escobar, llámase nuevamente á licitación hasta el 15 del mes en curso. Informes en la secretaría de la Intendencia.—Pilar Marzo 1o de 1911.—... Piñero, secretario. v13

INTENDENCIA GENERAL DE LA Armada. Al comercio Se hace saber que el día 21 del corriente tendrá lugar una licitación privada para proveer á esta Intendencia artículos navales, de ferretería, electricidad, carpintería, pinturas aceites, hierros, maderas, etc., pudiendo los interesados ocurrir por datos á la secretaría de la misma de 9 á 11 a. m. y de 1 á 5 p. m. Buenos Aires Marzo 4 de 1911.—Capitán de fragata Emilio A. Bárcena secretario v14

MINISTERIO DE GOBIERNO, J. C é I. Pública—Concurso de proyectos para un hospital en la ciudad de Córdoba—Llámase á concurso de proyectos destinados á la construcción de un hospital general en la ciudad de Córdoba, de acuerdo con las siguientes

BASES:

1o—El hospital se levantará en 1 manzana núm 20 del plano oficial de la Nueva Córdoba, cuya ubicación y dimensiones figuran en los ejemplares que se entregarán á los interesados en la secretaría del ministerio de Gobierno.

2o—El edificio deberá tener capacidad para ciento cuarenta enfermos distribuídos en los 7 pabellones que se detallan en el programa bajo el título:

DIRECTOR:

y paralelos, orientados en la dirección más ventajosa para dotarles de sol, aire y luz, con galerías abiertas ó bie "distribución general"

3o.—Deberá adoptarse como tipo de distribución, el de pabellones aislados subterráneos para los servicios de comunicación, respondiendo en un todo á las exigencias técnicas respectivas y á los consignados tanto en las presentes bases como en el programa de distribución y condiciones especiales que también se encuentra á disposición de los interesados

4o—Todo proyecto que se presente á concurso deberá constar de las siguientes piezas:

a) Planos acotados de la distribución de cada una de las plantas del edificio, en escala 1|100

b) Planos de las fachadas exteriores sobre cada una de las calles, escala 1|50

c) Planos de cortes longitudinales y transversales que permitan conocer la altura y posición relativa de los pisos, techos, etc. de todos los departamentos acotados escalas 1|100

d) Memoria descriptiva de toda la obra con la explicación fundada de cada una de las disposiciones adoptadas.

e) Presupuesto general dentro de la suma de 800 000 $ m n, con una tolerancia no mayor de un 10 por ciento, en exceso ó defecto

5o—El término para la presentación de los proyectos será de seis meses, contados desde el día en que se inicie la publicación del aviso de concurso.

CONSTITUCION DEL JURY Y FORMA DE PRESENTACION DE LOS PROYECTOS

6o—Los proyectos serán sometidos al veredicto de un jury presidido por el señor ministro y formado por los señores doctor José M. Alvarez, doctor Félix Garzón Maceda é ingenieros Baltasar Ferrer, Daniel E. Gavier y Elías Senestrari.

7o—Todo proyecto que opte al concurso se presentará bajo cubierta cerrada y lacrada, con un lema que le designe, y se acompañará de un sobre también cerrado y lacrado que llevará el mismo lema y contendrá en su interior una tarjeta que lleve el lema, nombre y dirección del autor.

8o—Los proyectos serán entregados al secretario del ministerio de Gobierno quien entregará un recibo en que conste el lema de aquél y la fecha y hora de presentación. Este recibo servirá para el retiro de los proyectos no premiados los cuales se devolverán á los interesados acompañados de su ... y lacrado que, en tal caso, no podrá ser abierto por el jury

9o.—El veredicto del jury deberá pronunciarse dentro del plazo de un mes contado desde el último día del concurso

PREMIOS

10.—El fallo del jury será inapelable, pudiendo declarar desiertos todos los premios que serán:

Primer premio: $ 20 000 y medalla de oro.

Segundo premio: $ 5 000

Tercer premio, $ 3 000

11.—El autor del proyecto que obtenga el primer premio quedará obligado á presentar dentro del término de cuatro meses desde la fecha del veredicto, el proyecto completo del hospital, que deberá constar de:

PLANOS

a) Planos acotados de fundaciones, escala 1|100.

b) Planos acotados de distribución de las diversas plantas, 1|100

c) Planos de fachadas en elevación, tanto interiores como exteriores, acotado escala 1|50

d) Planos de tiranterías y armaduras de pisos, entresuelos, galerías cubiertas, etc., acotado escala 1 1|4 50

e) Planos de cortes longitudinales y transversales que permitan conocer los espesores de cualquier parte de la obra necesaria para su construcción acotado escala 1|100

f) Planos acotados "de detalle" de todas las obras proyectadas ya sean de carpintería, herrería, marmolería, escultura, decoración, etc. acompañados de plantillas en tamaño natural necesarias para su construcción

g) Planos completos de instalación de obras de salubridad desagües de lluvia, provisión de agua corriente, alumbrado eléctrico, timbres y cualquier otro servicio necesario en el hospital (acotados).

h) Planos de instalación de caloríferos y agua caliente

MEMORIA

i) Memoria descriptiva completa con la explicación fundada de todas las disposiciones adoptadas

j) Planillas de cálculo de resistencia de muros, vigas, columnas, armaduras y todos los otros elementos de la construcción que lo necesiten para garantir su estabilidad el proyecto

k) Pliego de especificaciones completo que contenga en detalle amplio todo lo relativo á calidad y condiciones de preparación de los materiales á emplearse como también á la mano de obra de cualquier naturaleza que sea

l) Pliego de cómputo métrico completo, con indicación del procedimiento seguido para medir las superficies volúmenes, etc. que figuren en el mismo

m) Presupuesto completo y detallado de toda la obra

El pliego de condiciones para la licitación de la obra será formulado por el P. E. y no se exige en el proyecto premiado.

12.—Si al presentarse el proyecto completo, se comprobare con intervención de la oficina técnica, la existencia de errores graves en los cálculos ó en el presupuesto el autor del proyecto premiado queda obligado á salvarlos antes de recibir el honorario ... pudiendo cobrarlo si en el presupuesto resultan omisiones ó errores que alcancen á un 20 por ciento

13.—Los autores de los proyectos que obtengan segundo ó tercer premio podrán cobrar éstos inmediatamente de pronunciado el veredicto del jury, quedando los proyectos de exclusiva propiedad del P. E.

14.—El jury tendrá derecho de ordenar al autor del proyecto clasificado con primer premio, que introduzca en el mismo cualquier modificación ó agregado que estime conveniente, perdiendo el derecho al premio si no realiza éstas ó salva los errores de que habla el art. 12, en el plazo prudencial que le sea fijado al efecto por el P. E. Córdoba, Enero de 1911.—Guillermo Reyna. v21m

EDICTOS JUDICIALES

POR DISPOSICION DEL señor JUEZ de primera instancia en lo civil de la capital de la República doctor don Juan Carlos Lagos, se cita llama y emplaza, por el término de treinta días, contados desde la primera publicación del presente, á todos los que se consideren con derecho á los bienes dejados por don Domingo Rodríguez, ya sean como herederos ó acreedores para que dentro de dicho término comparezcan á deducir sus acciones en forma por ante su juzgado y secretaría del que suscribe, bajo apercibimiento de lo que hubiere lugar por derecho. Buenos Aires, 25 de Febrero de 1911.—Juan E. Pagano, secretario. v31

BANCOS Y COMPAÑIAS ANONIMAS

BANCO DE ITALIA Y RIO DE LA Plata. Se previene á los señores accionistas, que desde el 15 al 31 del corriente mes inclusive, queda abierta en la oficina de títulos del Banco, la suscripción de las acciones correspondientes á la segunda serie, de acuerdo con lo resuelto en la asamblea del 9 de Febrero de 1909.—Buenos Aires, 10 de Marzo de 1911. v31

BANCO ESPAÑOL DEL RIO DE LA Plata.—Casa matriz en Buenos Aires: Reconquista 200

Capital suscripto	$ 100 000 000 —
Capital realizado	" 70.031.580.—
Fondo de reserva y previsión	" 25 944 141.23
Premio á recibir sobre acciones emitidas y que se incorporará al fondo de reserva	" 17 681 627.—

OPERACIONES DEL BANCO

Artículo 6o de los Estatutos

Esta Sociedad tiene por objeto hacer por cuenta propia y por comisión de terceros toda clase de operaciones bancarias, como préstamos, depósitos, giros, cuentas corrientes, descuentos, redescuentos, empréstitos, compraventa de fondos públicos, títulos de venta, especies metálicas pudiendo recibir y dar todo género de garantías personales ó reales

Podrá además, para beneficiar sus propios negocios ó intereses, hacer fusiones, incorporar, constituir ó formar bajo cualquier denominación, otras Sociedades, sean de crédito, de seguros, hipotecarias inmobiliarias, de construcciones y obras públicas en las cuales podrá el Banco tomar participación, sin que el total de estas participaciones pueda exceder en su conjunto del 10 o|o (diez por ciento) de su capital nominal y bajo la condición precisa de que el Banco tenga siempre una intervención activa en la administración de las Sociedades en que ... tiene.

Además, podrá el Banco aceptar representaciones industriales y comerciales, consignaciones de mercaderías, haciendas y frutos del país ó del extranjero así como todo género de comisiones de carácter comercial y en general, todos los negocios lícitos.

SUCURSALES

En el Exterior: Barcelona, Génova, Hamburgo, Londres, Madrid, Montevideo, París, Río de Janeiro y Vigo

En el Interior: Adolfo Alsina, Bahía Blanca, Balcarce, Bartolomé Mitre, Carlos Casares, Concordia, Córdoba, Coronel Suárez, Dolores, Guaminí, La Plata, Lincoln, Mar del Plata, Mendoza, Mercedes, Nueve de Julio, Pehuajó, Pergamino, Rosario, Rafaela, Rivadavia, Salliqueló, Salta, San Juan, San Nicolás, San Rafael, Santa Fe, Santiago del Estero, San Pedro, San Luis, Tres Arroyos, Tucumán, Villaguay y Villa Mercedes (San Luis)

AGENCIAS EN LA CAPITAL

Ayacucho esquina Santa Fe, Barracas al Norte Vieytes 1926; Belgrano, Cabildo 2091, Boca del Riachuelo, Almirante Brown 1422, Bernardo de Irigoyen esquina Pavón, Bolívar 899; Caseros 2965, Corrientes esq. Anchorena, Charcas 1357, Entre Ríos 785; Once de Septiembre, Pueyrredón 183; San José de Flores Rivadavia número 6902, Triunvirato 802

Corresponsales directos en Europa, Asia, Africa, América del Norte y del Sur, etc.

Expide cartas de crédito, letras de cambio y transferencias por cable, compra y venta de títulos y valores cotizables en las plazas comerciales, Cobranzas de cupones y dividendos. Se reciben valores y títulos en custodia. Descuentos y cobranzas de pagarés y letras. Se reciben depósitos hasta nuevo aviso en las condiciones siguientes

ABONA:

	m legal	o sell
En cuenta corriente	Sin interés	
A 30 días	1 ½ %	1 ½ %
A 60 días	2 ½ %	2 ½ %
A 90 días	3 ½ %	3 ½ %
A 6 meses	4 %	4 %
A 1 año	4 ½ %	4 ½ %
A 2 años	5 %	5 %
A 3 años	5 ½ %	5 ½ %
A 4 años	6 %	6 %
Depósitos á premio con libreta, desde pesos 10 hasta pesos 10 000 moneda legal, después de 60 días	4 %	

COBRA:

	m legal	o sell
En cuenta corriente en oro y moneda legal	8 %	
Descuentos generales	Convencional	

Los señores accionistas tendrán derecho de acuerdo con el artículo 22 de los Estatutos á depositar sin comisión alguna sus acciones en las cajas del Banco. Buenos Aires, Enero 2 de 1911. Jorge A. Mitchell, Elías D. Arambarri, gerentes.

BANCOS Y COMPAÑIAS ANONIMAS

BANCO DE GALICIA Y BUENOS AIres—Se avisa á los señores accionistas de este Banco que el directorio ha resuelto fijar la fecha del 15 al 30 del corriente Marzo para efectuar el pago de la séptima cuota de cinco por ciento sobre el importe de las acciones que hayan suscripto. El accionista puede integrar sus acciones en la fecha que el directorio fije.—Buenos Aires, 1o de Marzo de 1911.—El secretario. v30

BANCO DE GALICIA Y BUENOS AIres, 445 Cangallo 455.—El directorio de este Banco facultado por el artículo sexto de los Estatutos, ha resuelto emitir las doscientas mil acciones en que ha sido aumentado el capital social, por la asamblea extraordinaria celebrada el 15 de Febrero próximo pasado. En consecuencia, desde el día 10 hasta el día 30 del corriente Marzo á las 3 de la tarde, queda abierta en la casa matriz, Cangallo 451, la suscripción á dichas acciones. Los señores accionistas deberán solicitar por escrito, en los formularios que facilitará el mismo Banco, dentro de ese plazo las acciones que deseen adquirir, teniendo presente que sólo les corresponde en firme dos de la nueva emisión por cada una (ó certificado corriente) de las que posean. El tipo de emisión es de ciento veinte pesos moneda nacional por cada acción, debiendo abonarse la parte de capital en la forma que lo establece el artículo séptimo de los Estatutos, y los veinte pesos moneda nacional de la prima, que pasará íntegra al fondo de reserva, se abonarán, por cuartas partes, con las primeras cuatro cuotas del capital, quedando esta suscripción sujeta á lo que prescriben los artículos 8 y 9 de los citados Estatutos.—Buenos Aires, 8 de Marzo de 1911.—José M. Bouquet, vicepresidente; Miranda Luaces, secretario

ARTICULOS A QUE SE REFIERE ESTE AVISO

Artículo 7o. El pago del valor nominal de las doscientas mil acciones nuevas, se hará de la manera siguiente: cinco por ciento en el acto de suscribirlas, y el noventa y cinco por ciento restante en cuotas de cinco por ciento, con intervalos no menores de tres meses; debiendo efectuarse el pago en el local del Banco dentro de los quince días últimos de la fecha, en que el directorio llame á hacerlo efectivo, publicándose en cada caso avisos por treinta días en dos diarios de esta capital, y en uno de cada una de las plazas donde el Banco tenga representación.

Artículo 8o.—Los suscriptores pueden integrar el importe de sus acciones en el acto de suscribirlas, ó en cada fecha que fije el directorio, para el pago parcial de las cuotas, en cuyo caso gozarán de las utilidades que hubiere en proporción al tiempo en que se haya efectuado el pago

Artículo 9o.—En la suscripción de las nuevas acciones serán preferidos los actuales accionistas, en proporción al número que posean, y en el caso de que alguno no hiciera uso de su derecho de preferencia, serán prorrateadas entre los accionistas que hubieran solicitado mayor número de las que les correspondían, y si aún resultaran acciones sobrantes, serán ofrecidas en plaza en las mismas condiciones que á los accionistas. v30

BANCO FRANCES DEL RIO DE LA Plata (Sdad Anónima) Capital autorizado $ oro 40 000 000 Capital suscripto $ oro 20 000 000 Reservas, pesos oro 3 240 886,85. Dirección telegráfica: Banc-franc. Buenos Aires. Casa matriz calle Reconquista 157, Buenos Aires. Unión Telefónica núm 290 Avenida. Cooperativa Telefónica 3529, Central. Sucursales: En la ciudad No. 1, Rivadavia 2600. No. 2, Callao 368; número 3, Entre Ríos 1174. En el interior: Rosario de Santa Fe, Bahía Blanca, Tucumán, Chivilcoy, Gualeguay, Paraná y San Rafael. Exterior: Montevideo. Representante en París: Gabriel Jarré 85 bulevar Haussmann. Corresponsales en Europa: en Francia, Alemania, Inglaterra, Austria-Hungría, Bélgica, Dinamarca, España, Grecia, Holanda, Italia, Montenegro, Noruega, Portugal, Rumania, Rusia, Servia, Suecia, Suiza y Turquía, Africa, Asia, Australia y en América: Estados Unidos, Brasil, Chile, Paraguay, Perú y Bolivia

ABONA:

	m|l	o|s
En cuenta corriente, depósitos á la vista	sin int	sin int
A plazo fijo de 30 días	2 %	2 %
A plazo fijo de 60 días	3 %	3 %
A plazo fijo de 90 días	3 ½ %	3 ½ %
A plazo fijo de 180 días	4 %	4 %
En Caja de Ahorros		
Por depósitos á la vista hasta pesos m|l 10 000	4 %	
A plazo fijo de 1 año	4 ½ %	4 ½ %
A plazo fijo de 2 años	5 %	5 %
A plazo fijo de 3 años	5 ½ %	5 ½ %
A plazo fijo de 4 años	6 %	6 %
Por depósitos á la vista, hasta pesos o|s 4 000		4 %

COBRA:

Por adelantos en cuenta corriente	8 %	8 %
Descuentos de pagarés y letras	Convencional	

El Banco se ocupa de toda clase de operaciones del ramo bancario. Compra y venta de títulos. Expide cartas de crédito, letras de cambio y cheques. Bonos postales sobre Francia é Italia. Cobranza de letras cupones y dividendos. Adelantos sobre títulos. Administración general de propiedades en la capital y en el interior de la República. Se encarga de la colocación de dinero sobre hipotecas por cuenta de terceros y del cobro de los intereses hipotecarios. ... Lavsoye, gerente

LA AMERICA, Compañía INDUStrial ... Los señores accionistas podrán pasar á cobrar sus acciones en el local calle Rivadavia número 559 para recibir el dividendo acordado por la asamblea celebrada el día 24 de Febrero próximo pasado. Buenos Aires Marzo 10 de 1911. El director-tesorero v17

LA PRENSA

Buenos Aires, Marzo 10 de 1911

RUMBOS FINANCIEROS

En el mes de Noviembre el Ministerio de Hacienda no se había dado todavía exacta cuenta de la situación financiera.

Alarmado por una prédica extraña al gobierno, el ministro se inclinaba á seguir el consejo apremiante de realizar un empréstito de cien millones de pesos oro para "pagar las trampas del pasado", según el lenguaje común entonces. El ministerio recibió propuestas y hubo lucha de influencias en torno de ellas y no faltaron quejas y recriminaciones.

LA PRENSA, alarmada por la grave perspectiva financiera, que partía de la base confusa de la falta de estudio y de buena información, se puso al frente de la resistencia.

Pedíamos moderación, reposo y estudio. Manifestábamos nuestra convicción de que no sería necesario realizar una gran operación de crédito exterior

Exhibimos los recursos disponibles del gobierno de Octubre á Enero, que representaban más de ochenta millones de pesos, calculados sobre la base moderada de lo producido en 1909

Señalamos los grandes aumentos de las rentas, comprobados por las cifras del primer semestre del año, y el crédito volante del gobierno, intacto y solicitado á porfía en las plazas internas y externas. No era, pues, el caso de que un piloto experto en el gobierno de las finanzas, mandara echar cargas al agua y picar los palos.

El problema administrativo de Hacienda era ciertamente serio; pero bastaban talento y prudencia para resolverlo.

Las consideraciones apuntadas, y el llamamiento á la reflexión, influyeron favorablemente en el consejo de gobierno, á tal punto que el mismo ministro reconoció que no era necesario precipitar la operación aludida para hacer frente á las obligaciones enajenables del tesoro.

El problema más grave no era urgente, ni desesperante. Se reducía al presupuesto extraordinario para obras públicas.

No había recursos visibles para cubrirlo. Los había probables y, además, el Congreso había autorizado el uso del crédito. Tal era la situación

LA PRENSA trazó el rumbo seguro con una oportunidad que nos satisface.

Sus etapas eran simples. Prudencia, uso del crédito volante, acuerdo general de ministros para definir la situación financiera y suspender los gastos que no resultasen urgentes, y, en fin, economías en las erogaciones ordinarias de administración, en las cuales el desbarate continúa en pleno, y regularización de las maneras de percibir las rentas.

Demostramos también, en efecto, con referencia al último renglón, que solamente la aduana de esta ciudad bien administrada, rendiría diez millones de pesos oro más, y en proporción aumentaría la renta en las demás aduanas. En el alto comercio se piensa así.

Nos opusimos enérgicamente á la celebración de un empréstito exterior, por el momento, que nacía desautorizado y que no sería realizado sino en condiciones onerosas. Era evidente que los banqueros habrían de sacar partido de los apremios y confusiones revelados por el Ministerio de Hacienda y exagerados públicamente, en son de apoyo de su criterio.

Cuatro meses han pasado y lejos de agravarse la situación y sus problemas, por las complicaciones de la sequía, las finanzas y el mercado recobran su calma, su fe, su energía y desearíamos también que su prudencia, habituales.

Las pérdidas de cosechas y de gorduras en unas regiones están compensadas por el éxito obtenido en otras, comprobándose así el argumento que hacíamos en el pasado debate, de que las crisis de ahora, no pueden producir el naufragio nacional, desde que todas las zonas del país producen variedades de frutos, cuyos excesos de un lado compensan las disminuciones del otro.

El uso del crédito volante salvó la escasez momentánea del tesoro, cuyo origen principal fué la falta de pericia de los pilotos financieros, y la idea de celebrar el empréstito exterior quedó definitivamente vencida y descartada hasta llegar la oportunidad.

Estos hechos marcan un señalado progreso hacia el bienestar de las finanzas y del comercio. Su complemento era, naturalmente, la celebración del gran acto de gobierno, para decidir sobre las obras públicas y sobre las economías.

Este capítulo de nuestro plan y de las necesidades del momento sufre extraordinario retardo.

El Ministerio de Hacienda debió ocupar en este caso la vanguardia con las ideas que van triunfando.

El último acuerdo celebrado tocó el asunto, por incidente, después de tratar otros; y como era natural, dados los hechos conocidos, el resultado fué vago y de simple postergación de lo que no admite demora.

La opinión pública no acepta, en efecto, como acto de buen servicio, que el Ministro de Hacienda y sus colegas, tengan todavía que estudiar detalles que, desde Octubre á Marzo, han podido y debido completar, ordenar y definir.

El Ministro de Hacienda ha podido, pues, presentar al acuerdo un plan escrito y fundado; porque en estos asuntos el país, el comercio interno y el mundo financiero, nos siguen, son parte y requieren informaciones solemnes y precisas.

Ese plan no existe. En sus declaraciones verbales, el ministro percibe sus líneas y, si son ciertas las palabras que se le atribuyen, habla con energía y hasta en son de amenaza. De desearse sería que sin más dilaciones dejara huellas inequívocas de su pensamiento.

Es que en realidad existe anarquía en el seno del ministerio y que de ahí surgen contemporizaciones y aplazamientos, que dañan al gobierno á la nación y al comercio. El viaje al Sur, del Presidente de la República, que será largo, agrava los aplazamientos.

No es probable que el vicepresidente quiera definir un asunto, no obstante ser de la especialidad á que se ha dedicado y sobre el cual corre impreso el programa financiero del Odeón: atenta su gravedad.

En nuestras malas rutinas de gobierno, queda como tradición infecunda, la de que el vice es un simple teniente, que debe limitarse á suscribir el trámite, hasta el regreso del titular.

Si él extremara el acuerdo aplazado durante tantos meses, debido á la anarquía del gabinete, el hecho traería complicaciones y podría producir ó anticipar la prevista crisis ministerial.

No hay, pues, por el momento indicaciones de que se dirá á la Nación la palabra financiera seria, prudente y final, que reclama del Poder Ejecutivo.

Entretanto, la disidencia ministerial por las obras públicas, no tiene la importancia que se le atribuye.

No es necesario renunciar á construir las obras. Basta simplificar los trabajos en relación á los recursos, y aplazar los excesos, que indudablemente existen en los planes en vías de ejecución.

Conservar lo hecho, avanzar lo más urgente y reproductivo y demorar por uno ó dos años los otros gastos, es un programa sensato, que desahogaría monetaria y moralmente la situación financiera.

El aplazamiento por veinticuatro meses de cualquier obra pública, no urgente lejos de perjudicar al país le hará bien, y le permitirá rehacer sus elementos para consumar dichas obras desahogadamente en su oportunidad.

Estamos en este sentido de acuerdo con ciertas tendencias esbozadas por el Ministro de Hacienda; pero lo exhortamos á definirse con la necesaria energía.

EL CARNAVAL MONTEVIDEANO

La semana de volación

ACTUALIDAD POLITICA

GOBIERNOS Y MINISTROS

(Especial para LA PRENSA)

Montevideo, Marzo de 1911

Hemos despedido al carnaval con un poco de desgano. Cada año que trascurre hospedamos con más frialdad á este huésped de una semana que se hace viejo é incómodo aun cuando todavía no nos atrevemos á confesarlo así.

Ahora, la degeneración es rápida y en algunos años más no será difícil que lleguemos á cerrarle la puerta al que fué rey de la alegría y es hoy apenas señor del ruido y del desenfreno.

Todavía encendemos las luces, iluminamos la ciudad, la colgamos de guirnaldas y gallardetes, levantamos arcos de triunfo y procuramos que el carnaval no vea el cansancio con que lo recibimos, pero cada vez realizamos todo esto con menos convicción

Hoy, procuramos alejarnos lo posible del antiguo programa y la careta el disfraz, la mascarada, las comparsas, los corsos y el juego con serpentinas y confetis, que hicieron las delicias de nuestra sociedad y llenaron una página muy interesante de la historia de nuestro gran mundo, son ahora patrimonio exclusivo de las clases humildes, donde todavía conserva sus fueros el monarca destronado.

El pueblo es el que desfila hoy por los corsos, arrastrado en carros y vehículos alquilables y es el mismo pueblo el que todavía lanza á la calle pequeños grupos de máscaras que nos recuerdan que el carnaval no ha pasado.

Las clases acomodadas se encierran en sus casas y la única concesión que hacen á las fiestas actuales es asistir por la noche, desde los palcos de la plaza Matriz ó desde los balcones del Club Uruguay al desfile de vehículos. En realidad, es éste un pretexto para hacer tertulia é interrumpir con un espectáculo nuevo las veladas de los Pocitos.

Porque hay que confesar que este desfile, aparte del interés pintoresco del cuadro y de lo que impresiona por el ruido, el movimiento y el derroche de luces, poco tiene de novedoso. La propia fantasía popular ha sido [illegible]da por el escepticismo general y ya no nos sorprende con las extravagantes y hermosas creaciones de otras épocas. El clisé del carro colgado de trapos, satisface á esta turba que sólo anhela hacer ruido y seguir la caravana. No hay una idea una invención, una originalidad que sorprenda ó interese. Todo es pequeño, torpe ó anodino. Antes, desde la alusión política hasta la crítica de las costumbres, todo tomaba forma novedosa en estos desfiles en que la alegría, la caricatura, lo grotesco, lo espiritual, ó lo simplemente gracioso, despertaban la risa, la admiración y la alegría del público.

Ahora hemos de resignarnos á ver desfilar esos carromatos pesados y antiestéticos donde grupos de obreros gritan, gesticulan y beben en vasos y botellas que el tonel de cerveza llena sin cesar.

Pero, las altas clases sociales han inventado para su uso otros medios que curen la nostalgia que produce el carnaval callejero del presente, cuando se le compara con el de otros tiempos. La tertulia de disfraz en las casas de familia y las visitas de mascaradas elegantes han sido sustituídas por los "veglioni" y "bailes de rosa", grandes fiestas sociales realizadas en los teatros.

Gran parte de la sociedad montevideana va á bailar al teatro, á pesar de lo audaz de la invención. El teatro Solís y el Urquiza, convertidos en salas de baile y fantásticamente decorados, reciben al público elegante. Es verdad que los hombres visten de frac y que sólo las damas llevan careta, pero aún así, el espectáculo es avanzado y hace meditar acerca de los extremos á que puede llegar una sociedad, cuando pierde la compostura.

Además de los "veglioni" y "bailes rosa", tenemos también "bailes de cabezas", ó simples reuniones de disfraz en Los Pocitos, donde la selección es mayor, y el espectáculo gana en interés y comodidad con el aire libre.

Tales son los últimos aleteos del carnaval, rey sin corona á quien el pueblo despose poco á poco de sus últimos atributos reales, para convertirlo en un ente torpe y vulgar, frecuentador de tabernas, amigo de aventuras de cuchillo, que se muere de tedio en los salones elegantes y sólo se divierte jurando y bebiendo en medio del arroyo.

—

El carnaval no nos ha impedido ir á Maroñas á ver volar á Cattáneo. El público, á pesar de los corsos y máscaras, ha asaltado el hipódromo todos estos días, para seguir las maravillosas evoluciones del valiente volador.

Es la primera vez que aquí se anda por el aire, aun cuando hace más de 20 años que corren de boca en boca anécdotas muy divertidas, acerca de ensayos de volación realizados en nuestro país. Lo cierto es que lo que entonces se echó á broma, hoy es realidad prodigiosa ya que desde torres y azoteas hemos visto pasar por los aires á esta pequeña máquina que vuela manejada por un hombre.

La hemos visto levantarse del suelo en Maroñas, subir á muchos cientos de metros, pasear por Los Pocitos, recorrer los campos, volar sobre la ciudad, llegar hasta el cerro, y volver tranquilamente á posarse sobre la pista del hipódromo.

Desde las azoteas hemos visto acercarse el pequeño punto negro que aparecía en el horizonte. Luego hemos visto sus alas, su pequeño cuerpo semejante á una langosta, y por fin ha pasado sobre nuestras cabezas, y se ha alejado en sentido contrario.

Es la primera vez que nuestra atmósfera siente la humillación de la conquista. Cattáneo la ha surcado en todo sentido y nos ha probado á los montevideanos que los grabados de las revistas y las crónicas de los diarios son realidades. Los habitantes de Buenos Aires, ya acostumbrados á este prodigio, deben recordar la emoción, la ansiedad, el estupor, que experimentaron la primera vez que vieron la nave aérea suspendida sobre la ciudad.

Nosotros hemos hecho ya nuestro aprendizaje, y Cattáneo, la primera vez que descendió de las nubes, casi fué recibido en brazos por la multitud. Todos nos sentimos exaltados por el entusiasmo renovado cada vez que el volador se elevaba nuevamente con la suprema seguridad del que considera la atmósfera como elemento propio.

El telégrafo ha tenido al corriente á los lectores de esta primera jornada de volación realizada en Montevideo por el bravo aeronauta con su monoplano "Blériot 2", que volverá á Buenos Aires.

El corresponsal sólo ha querido fijar la impresión perdurable del momento histórico en que los montevideanos vimos realizado el principio hasta hace poco considerado como una utopía, del "más pesado que el aire".

—

La semana de volación se ha confundido con la semana política. Hemos tenido en ella elección presidencial y constitución del gabinete, amén de la agitación parlamentaria con que fué despedido el gobierno anterior.

Los vítores al nuevo presidente, señor Batlle y Ordóñez se confundieron esta vez con las palabras gruesas con que la oratoria legislativa hizo el proceso de la política social del gobierno del doctor Williman.

Interpelación, discursos, disturbios populares, candentes artículos de diario llovieron sobre el gobierno que declinaba. El último día presidencial, todavía un ministro tuvo que defender ante el Parlamento los fueros del presidente de la República

Todo esto sucedía en carnaval y el pueblo halló felizmente en las fiestas una derivación á su curiosidad é impaciencia.

La elección del señor Batlle y Ordóñez, puso, por otra parte, término á esta crisis de última hora.

El nuevo presidente tomó el mando en un momento difícil, pero el ambiente se serenó en seguida

La opinión pública sabe que el señor Batlle no trae novedades ni sorpresas en su "dosier" presidencial; su actuación anterior, sus repetidas manifestaciones, han ilustrado al país al respecto. Amigos y adversarios tendrán que reconocer la sinceridad con que este hombre de estado ha definido su acción. Con sobriedad, precisión y cierta brusquedad ingénita ha dicho todo lo que siente y piensa. Bueno ó malo lo sabe el país y no tiene por qué sorprenderse del porvenir.

Puede afirmarse que pocos hombres han despertado en el Uruguay sentimientos más encontrados que el nuevo presidente. A él también le cuadran los versos de Manzoni; él también ha sido objeto

D' inestinguibil odio,
E d' indomato amor.

Hemos de esperar ahora lo que haga este presidente para juzgar experimentalmente acerca de la bondad de su programa

Su primer gabinete es de labor y no modifica la orientación política presidencial. Todos los ministros son amigos políticos del magistrado. Este hecho es la confirmación de las ideas y propósitos sostenidos en su programa de gobierno.

Ha formado un conjunto homogéneo y uniforme, donde la intelectualidad y la ilustración de los ministros estarán al servicio del propósito fundamental que los vincula.

Hay en el gabinete, juventud, experiencia, ciencia, talento y, sobre todo, cierta tendencia radical que es la característica del gobierno actual.

El presidente de la República ha dicho á un periodista argentino que su partido tiene gran semejanza con el partido radical socialista francés. Y, efectivamente, es así; la única diferencia está en que el modelo desarrolla su acción en Francia, y el nuestro tendrá que actuar en este pequeño país donde todavía las tradiciones tienen vida vigorosa.

Raúl Montero Bustamante

BOLETIN TELEGRAFICO

(De nuestros corresponsales especiales, agencias y sucursales)

VIA COLON

EL ESTADO SANITARIO DEL GANADO ARGENTINO

Declaración de Sir Edward Grey

LONDRES, Marzo 9 — En la sesión celebrada hoy por la Cámara de los Comunes, Mr. Bigland interrogó al gobierno acerca del estado sanitario del ganado argentino.

Le contestó el secretario del Foreign Office, quien declaró que el gobierno no había recibido al respecto comunicación oficial alguna de origen argentino desde el 1o. de Enero del corriente año. En cambio, el cónsul británico en el Rosario comunicó con fecha 31 de Diciembre último que se habían comprobado varios casos de enfermedades en el ganado. La legación británica en Buenos Aires, á su vez, anunció que el gobierno argentino ha adoptado enérgicas medidas de precaución y ejerce una vigilancia eficaz sobre el ganado para impedir que las enfermedades se propaguen.

FRANCISCO JOSE Y LA ARGENTINA

VIENA, Marzo 9 — Una nota oficial publicada hoy dice que fué muy cordial la entrevista celebrada ayer entre el emperador Francisco José y el ministro de la República Argentina, doctor Fernando Pérez.

El soberano se manifestó especialmente agradecido por la cordial acogida que encontraron los industriales austriacos que visitaron hace varios meses á la República Argentina con motivo de las fiestas del centenario y de la exposición de Buenos Aires.

LA EMIGRACION ESPAÑOLA A LA ARGENTINA

MADRID, Marzo 9—Según datos oficiales publicados por la oficina de emigración, durante el año de 1910 marcharon á la Argentina, 103.128 emigrantes y regresaron en el mismo año, 32.119.

INFORMACIONES COMERCIALES

EL DESCUENTO OFICIAL EN LONDRES

LONDRES, Marzo 9 — El Banco de Inglaterra redujo hoy la tasa oficial del descuento al 3 por ciento.

LONDRES, Marzo 9 — La reducción de la tasa oficial del descuento resuelta hoy por el directorio del Banco de Inglaterra no causó sorpresa en este mercado, en vista de las circunstancias del mercado monetario.

Las perspectivas son notablemente halagüeñas. Las reservas de oro del Banco de Inglaterra exceden en cuatro millones de libras esterlinas el total correspondiente del año pasado en esta fecha.

REMATE DE CUEROS LANARES

LONDRES, Marzo 9 — En los remates de cueros lanares efectuados hoy en Mincing Lane, se notó numerosa concurrencia de compradores.

Fueron puestos en venta 8.500 fardos con demanda activa.

Los cueros de lana larga de merinos, y el tipo cruza bueno se vendieron á los precios anteriores ó con 1|4 de penique de alza.

Pero los cueros de lana corta, bajaron de 1|4 á 1|2 penique.

CABLE DE PERNAMBUCO A BUENOS AIRES

LONDRES, Marzo 9 — Un telegrama recibido de Monrovia, capital de Liberia, anuncia que el 6 del corriente mes zarpó de ese puerto un vapor con el cable que debe colocar entre Pernambuco y Buenos Aires.

PRECIOS Y COTIZACIONES

TITULOS NACIONALES

LONDRES, Marzo 9 — Los títulos de 4 por ciento del empréstito de 1897 cerraron á 90 5|8 o|o; los de 4 1|2 por ciento de 1889, á 100 por ciento; los de 5 por ciento de 1898, á 103 1|2; los de 4 por ciento de 1888, á 102 1|2 por ciento; los de 5 por ciento de 1886, ex cupón, á 103 por ciento, el 5 por ciento de 1909, á 101 1|4 o|o, ex cupón, los de 4 por ciento de 1897, á 90 1|2, los de 5 por ciento de 1891, á 102 1|2; los de 4 o|o de 1900, á 90 1|2.

TITULOS PROVINCIALES

LONDRES, Marzo 9—Los títulos de 3 y 3 1|2 por ciento, emitidos por la provincia de Buenos Aires para redimir las cédulas se cotizaron á 70 7|8.

COTIZACION DE CEDULAS

AMBERES, Marzo 9 — Las cédulas serie H, se cotizaron á 44.65.

OPERACIONES PRIVADAS DE DESCUENTO

LONDRES, Marzo 9 — Las operaciones privadas de descuento se hicieron á 2 1|2.

EMPRESTITO ARGENTINO DE 1909

LONDRES, Marzo 9 — Los títulos del empréstito argentino de 5 por ciento de 1909, cerraron á 101 1|8 por ciento.

TITULOS ARGENTINOS EN NUEVA YORK

NUEVA YORK, Marzo 9 — Los títulos del nuevo empréstito argentino cerraron á 98 5|8 o|o.

FERROCARRILES ARGENTINOS

LONDRES, Marzo 9 — Ferrocarril Sud. Las acciones ordinarias cerraron á 120 o|o.

Ferrocarril Buenos Aires Oeste. Se cotizaron á 124 1|2 o|o.

Ferrocarril Central Argentino. Acciones ordinarias, á 105 3|4 o|o.

Acciones deferidas, á 98 o|o.

Ferrocarril Buenos Aires al Pacífico. Acciones ordinarias, á 92.

Ferrocarril Gran Oeste Argentino. Acciones ordinarias á 101 1|2 o|o, sin dividendo.

Ferrocarril Noreste Argentino. Acciones ordinarias, á 45 1|4 o|o.

Ferrocarril Córdoba y Rosario. Acciones preferidas de 6 o|o se cotizaron á 104 o|o.

Las acciones de segunda preferencia se vendieron á 63 1|2.

Ferrocarril Central Córdoba. Los debentures se pagaron al tipo de 53 1|2 por ciento.

Ferrocarril de Entre Ríos. Acciones ordinarias á 45 1|2 o|o.

Acciones preferidas de 5 por ciento á 97 o|o.

Acciones de segunda preferencia se vendieron á 66 1|2 o|o.

FERROCARRILES PARAGUAYOS

LONDRES, Marzo 9 — Los nuevos debentures de 5 por ciento del ferrocarril Central del Paraguay se cotizaron al precio de 52 1|4.

Las acciones ordinarias se cotizaron á 4 5|8 libras esterlinas.

FERROCARRILES URUGUAYOS

LONDRES, Marzo 9 — Los debentures de 5 por ciento del ferrocarril Central del Uruguay extensión Este fueron cotizados á 7 3|4 libras esterlinas.

Los de la extensión Norte se cotizaron á 6 3|4 libras esterlinas.

ACCIONES DE RIO TINTO

PARIS, Marzo 9 — Las acciones de las minas de Río Tinto de 10 libras cada una, se cotizaron hoy en esta Bolsa á 1.704 francos.

LONDRES, Marzo 9 — Las acciones de las minas de cobre de Río Tinto (España), de 10 libras cada una se cotizaron hoy al tipo de 67 1|4 libras esterlinas.

MERCADO DEL CAPITAL

BERLIN, Marzo 9 — El descuento bancario está á 4 o|o.

El descuento particular se efectuó al tipo de 3 1|8 o|o.

BRUSELAS, Marzo 9 — El tipo del descuento bancario es de 4 por ciento.

El descuento particular es de 2 13|16 por ciento.

AMBERES, Marzo 9 — El descuento oficial se efectúa á 3 1|2 por ciento.

La tasa particular del descuento es de 3 1|4 o|o.

LONDRES, Marzo 9 — El descuento bancario estuvo al tipo de 3 por ciento.

El descuento particular se efectuó al tipo de 2 1|2 o|o.

PARIS, Marzo 9 — El descuento bancario está á 2 por ciento.

El descuento particular se efectuó al tipo de 2 1|8 o|o.

VIENA, Marzo 9 — El Banco Austro-Húngaro efectúa los descuentos al tipo de 4 por ciento.

El descuento particular es de 4 por ciento.

ZURICH, Marzo 9 — El Banco Nacional descuenta al tipo de 3 1|2 o|o.

El descuento particular se efectúa al tipo de 3 3|8 por ciento.

AMSTERDAM, Marzo 9 — El Banco de Holanda efectúa los descuentos al tipo de 4 o|o.

NUEVA YORK, Marzo 9 — Se efectúan descuentos particulares al tipo de 4 á 4 1|4 o|o.

MERCADO DE CAMBIOS

BERLIN, Marzo 9 — Los cambios sobre Londres se cotizaron á 20.47 marcos la libra esterlina.

GENOVA, Marzo 9 — Los cambios sobre Londres se cotizaron á 25.41 liras la libra esterlina.

Sobre París, á 100.40 liras los 100 francos.

Sobre Berlín, á 124.07 liras los 100 marcos.

PARIS, Marzo 9 — El cambio sobre Londres se efectuó al tipo de 25.29.50 francos la libra esterlina.

NUEVA YORK, Marzo 9 — Los cambios sobre Londres se cotizaron al tipo de 4.86.40 dollars la libra esterlina.

A 60 días se hicieron á 4.84 dollars la libra esterlina.

A 90 días se hicieron á 4.83.15 dollar la libra esterlina.

NUEVA YORK, Marzo 9 — Los cambios sobre Berlín se cotizaron al contado al tipo de 95 cents.

A 90 días á 94 1|4 cents los 4 marcos.

Sobre Francia se giró á 5.20 francos al contado, y á 5.22.50 francos el dollar, á 90 días.

RENTA ITALIANA

ROMA, Marzo 9 — Los títulos de la renta italiana se cotizaron al tipo de 103.92.

RENTA FRANCESA

PARIS, Marzo 9 — La renta francesa de 2 por ciento se cotizó al tipo de 97.60.

CONSOLIDADOS BRITANICOS

LONDRES, Marzo 9 — Los consolidados británicos de 2 1|2 por ciento, sin el cupón, se han cotizado en el Stock Exchange al tipo de 81 1|16 por ciento al contado y 81 1|4 por ciento á plazo.

CONSOLIDADOS ALEMANES

BERLIN, Marzo 9 — Los consolidados alemanes de 3 1|2 por ciento fueron cotizados ayer en esta Bolsa al tipo de 94.40 o|o.

Los consolidados de 3 por ciento se cotizaron á 84.60 o|o.

TITULOS ESPAÑOLES

LONDRES, Marzo 9 — Los títulos del empréstito español se cotizaron en esta plaza al tipo de 90 o|o.

TITULOS JAPONESES

LONDRES, Marzo 9 — Los títulos del empréstito japonés se cotizaron en esta plaza á 91 3|8 o|o.

TITULOS RUSOS

PARIS, Marzo 9 — Los títulos del empréstito ruso se cotizaron á 105.30 por ciento.

LONDRES, Marzo 9 — Los títulos rusos se cotizaron á 95.

TITULOS TURCOS

LONDRES, Marzo 9 — Los títulos del empréstito otomano de 4 por ciento se cotizaron en el Stock Exchange al tipo de 94 1|2 o|o.

MERCADO DE CEREALES

TRIGO

HAMBURGO, Marzo 9—El trigo argentino ha sido vendido hoy en este mercado á razón de 151 marcos la tonelada.

BERLIN, Marzo 9—Se ha cotizado ayer el trigo en este mercado, para el mes de Mayo, á 1 dollar 31 1|4 cents por bushel.

BUDAPEST, Marzo 9—El trigo para Abril se ha vendido á razón de 1 dollar 28 cents el bushel.

PARIS, Marzo 9 — Para Marzo y Abril el trigo en este mercado se cotizó á 1 dollar 42 5|8 cents por bushel.

LIVERPOOL, Marzo 9—En este mercado de cereales el trigo se cotizó á los siguientes precios:

El trigo para entregar en Marzo, á 6 chelines 8 3|4 peniques las 100 libras.

Para Mayo, á 6 chelines 9 peniques las 100 libras.

Para Julio, á 6 chelines 9 peniques.

El trigo del Río de la Plata se cotizó á 6 chelines 5 peniques las 100 libras.

El trigo nuevo, de Australia se cotizó á 7 chelines 4 peniques las 100 libras.

NUEVA YORK, Marzo 9 — En este mercado de cereales se obtuvieron los siguientes precios:

El trigo para entregar en Mayo se cotizó á 95 5|8 cents por bushel.

Para Julio, á 94 1|4 cents por bushel.

En el mercado de trigo disponible se cotizó el trigo nuevo puesto á bordo, número 1, á 1 dollar 1|4 cents por bushel.

El número 2, duro, puesto á bordo, á 94 1|4 cents por bushel.

Trigo Manitoba, nuevo á llegar, puesto á bordo á 1 dollar 1|4 cents por bushel.

CHICAGO, Marzo 9—Las cotizaciones en el mercado de cereales fueron las siguientes:

Para Mayo, á 89 1|2 cents por bushel.

Para Julio, á 87 3|4 cents por bushel.

Para Septiembre, á 87 1|4 cents el bushel.

MAIZ

HAMBURGO, Marzo 9 — Se ha pagado hoy el maíz al contado á 106.50 marcos la tonelada.

LIVERPOOL, Marzo 9 — El maíz se cotizó en este mercado á los siguientes precios:

El maíz tipo mezcla, de los Estados Unidos á 3 chelines 11 3|4 peniques, para Mayo, y á 4 chelines 4 peniques para Julio.

El maíz nuevo de los Estados Unidos á 3 chelines 11 1|2 peniques las 100 libras para Marzo.

El maíz viejo, del Río de la Plata, para entrega inmediata, se cotizó á 4 chelines 9 peniques.

NUEVA YORK, Marzo 9 — El maíz para entregar en Mayo, se cotizó á 56 1|2 cents por bushel.

En el mercado de maíz disponible las cotizaciones fueron las siguientes:

El maíz para exportación, á 51 3|4 cents.

[illegible] nuevo, puesto á bordo, á [illegible] cents por bushel.

El número 2 de elevadores, nuevo, á [illegible] cents por bushel.

[illegible] Marzo 9 — Se cotizó [illegible] á 48 3|8 cents por bushel.

[illegible] á 3|4 cents por bushel.

[illegible] á 50 5|8 cents por bushel.

SEMILLA DE LINO

LONDRES, Marzo 9 — La semilla de lino de Calcuta para entregar en Abril y Junio fué cotizada en este mercado á razón de 70 chelines por quarter de 416 libras.

HAMBURGO, Marzo 9 — La semilla de lino argentina se ha cotizado en este mercado á razón de 361 marcos la tonelada.

AVENA

NUEVA YORK, Marzo 9 — Los precios de la avena fueron los siguientes:

La número 2, blanca, nueva, se cotizó á 34 1|2 cents; la blanca, nueva, á 35 cents, la blanca nueva, por llegar, de 34 á 35 cents por bushel.

CHICAGO, Marzo 9 — Los precios de la avena fueron los siguientes:

Para Mayo, á 30 3|8 cents por bushel.

Para Julio, á 30 1|4 por bushel.

Para Septiembre, á 30 1|4 cents por bushel.

MERCADO DE AZUCAR

LONDRES, Marzo 9—El azúcar moscovado se cotizó á 8 chelines 4 1|2 peniques el quintal de 50.8 kilogramos.

El azúcar centrífuga se cotizó á 10 chelines 6 1|2 peniques el quintal; azúcar de primera clase se cotizó, para Abril y Junio, á 9 chelines 9 peniques el quintal inglés de 50.8 kilogramos.

MERCADO DE CARNES

LONDRES, Marzo 9 — Las carnes congeladas de oveja, se vendieron á 2 chelines por stone de 8 libras inglesas.

La carne vacuna congelada se vendió á 2 chelines 4 1|2 peniques al contado por stone de 8 libras.

Los cuartos delanteros obtuvieron 1 chelín 10 peniques al contado por stone de 8 libras inglesas.

La carne vacuna sin congelar (chilled), se vendió á 2 chelines 9 peniques por stone de 8 libras inglesas.

Los cuartos delanteros de la misma se vendieron á 2 chelines por stone de 8 libras.

En las últimas 24 horas entraron en el mercado 5.100 cuartos de novillos sin congelar (chilled).

Nota: El stone equivale á tres kilos 629 gramos.

MERCADO DE CUEROS

HAMBURGO, Marzo 9 — Los cueros secos de Buenos Aires, se cotizaron en este mercado de 100 á 103 marcos los 100 kilogramos.

Los cueros salados de matadero se vendieron de 70 á 71 marcos los 50 kilogramos.

Los cueros salados de saladero se vendieron de 49 á 56 marcos los 50 kilogramos.

MERCADO DE LANAS

HAVRE, Marzo 9 — La lana cruza del Río de la Plata, se vendió á 172 francos los 100 kilogramos; para Mayo, á 172; para Agosto, á 172 francos para Octubre, á 171.50 francos.

HAVRE, Marzo 9 — La lana gruesa del Río de la Plata, fué cotizada á 200 francos los 100 kilogramos; para Mayo, á 200; para Agosto, á 200 francos; para Octubre, á 200.

ROUBAIX (Tourcoing), Marzo 9 — La lana peinada de los puertos del Río de la Plata, fué cotizada á 5.70 francos por kilogramo para Mayo, á 5.62.50; para Agosto, á 5.57.50; para Octubre, á 5.52.50 francos.

AMBERES, Marzo 9—Las lanas argentinas se cotizaron á 5.50 francos para Mayo, á 5.65; para Agosto, á 5.55 y para Octubre, á 5.47.50 francos.

MERCADO DE ALGODON

LIVERPOOL, Marzo 9 — El algodón se cotizó ayer en este mercado á los siguientes precios:

El producto Midling de entrega inmediata, se vendió á 7.59 peniques la libra para fines de Marzo, á 7.38; para Abril, á 7.39, para Mayo, á 7.29, y para Julio, á 7.10.

En las últimas 24 horas se vendieron 8.000 pacas.

NUEVA YORK, Marzo 9 — Los precios del algodón en este mercado fueron los siguientes:

Para entregar en Marzo, á 14.17 cents la libra, para Abril, á 14.36; para Mayo, á 14.19 cents; para Julio, á 13.74 cents; para Octubre, á 13.63 cents la libra.

MERCADO DE QUEBRACHO

HAMBURGO, Marzo 9 — Los rollizos de quebracho, procedentes de la República Argentina, se vendieron á 94 marcos los 1.000 kilogramos, al contado.

A plazos fueron vendidos á 96 marcos los 1.000 kilogramos.

HAMBURGO, Marzo 9 — El extracto de quebracho se ha vendido á 34 marcos al contado los 100 kilogramos.

A plazos fué vendido á 35 marcos los 100 kilogramos.

MERCADO DE METALES

ORO, PLATA, COBRE Y ESTAÑO

LONDRES, Marzo 9 — La plata en barras se vendió á 24 3|8 peniques la onza Troy.

El cobre estuvo á 54 libras 13 chelines 9 peniques la tonelada.

A plazos estuvo á 55 libras 7 chelines 6 peniques la tonelada.

El estaño estuvo á razón de 183 libras 15 chelines la tonelada.

Su precio á plazos fué de 182 libras 15 chelines la tonelada.

LONDRES, Marzo 9 — El oro en esta plaza se vendió á 77 chelines 9 peniques la onza.

NUEVA YORK, Marzo 9—La plata se cotiza en este mercado á 52 7|8 cents la onza.

El cobre para Febrero y Marzo se vendió á 12 dollars las 100 libras.

El estaño se vendió al contado á 42 1|4 las 100 libras.

MERCADO DE PETROLEO

AMBERES, Marzo 9 — El petróleo americano refinado se ha vendido en esta plaza al precio de 19 francos.

LONDRES, Marzo 9 — El petróleo refinado se ha vendido en esta plaza al precio de 6 1|2 francos.

LIVERPOOL, Marzo 9 — El petróleo refinado se ha vendido en esta plaza al precio de 6 1|2 peniques.

BALANCES BANCARIOS

BANCO DE INGLATERRA

LONDRES, Marzo 9 — El balance del Banco de Inglaterra para la semana comercial que termina arroja las siguientes cifras:

El encaje de oro es de 38.643.000, comparado con la semana anterior aumentó en 492.776 libras esterlinas.

Las reservas del Banco son de 29.847.000 comparadas con la semana anterior aumentaron en 767.000 libras esterlinas.

Las reservas de billetes son de 28.625.000 comparadas con la semana anterior aumentaron 633.000 libras esterlinas.

La circulación de billetes de Banco es de 27.246.000 comparadas con la semana anterior, disminuyó en 274.000 libras esterlinas.

Los depósitos del público llegan á 21.502.000, aumentaron en 2.481.000 libras esterlinas.

Los demás depósitos llegaron á 38.286.000 disminuyeron en 2.572.000 libras esterlinas.

Los títulos del gobierno en poder del Banco suman 14.637.000 no sufrieron alteración.

Los demás títulos alcanzaron á 32.142.000 disminuyeron en 853.000 libras esterlinas.

La proporción entre las reservas del Banco y las obligaciones pendientes es de 51.29 por ciento.

La semana anterior ha sido de 49.90 por ciento.

Se ha producido un aumento de 1.39 por ciento.

BANCO DE FRANCIA

PARIS, Marzo 9 — El balance del Banco de Francia, correspondiente á la semana comercial que termina hoy, acusa los siguientes cambios:

El encaje de plata es de 833.559.000 francos comparado con la semana anterior disminuyó en 475.000 francos.

El encaje en plata es de 833.175.000 francos aumentó en 1.225.000 francos.

La circulación es de 5.350.559.000 francos comparada con la semana anterior disminuyó en 82.575.000 francos.

Los depósitos alcanzaron á francos 540.452.000 disminuyó en francos 17.775.000.

Los documentos descontados son 1.042.200.000 francos, disminuyeron en 211.206.000.

Los bonos de tesorería en poder del Banco son 96.300.000 francos, comparados con la semana anterior, disminuyeron en 40.100.000.

BANCO IMPERIAL ALEMAN

BERLIN, Marzo 9 — Según el informe oficial que acaba de publicarse el balance semanal del Banco Imperial Alemán arroja las siguientes cifras:

El encaje de oro y plata aumentó en 7.913.000 marcos.

Los préstamos disminuyeron en 35.400.000 marcos en lo que se refiere á los descuentos aumentaron en marcos 19.454.000.

La circulación disminuyó en marcos 46.617.000.

En cuanto á las notas de tesorería en poder del Banco, disminuyeron en 20.018.000 marcos, y los depósitos aumentaron en 10.291.000.

MEXICO Y ESTADOS UNIDOS

COMUNICACION DEL PRESIDENTE TAFT

LA MOVILIZACION EXPLICADA

SATISFACCION DEL GOBIERNO MEXICANO

CONTINUA LA MOVILIZACION

ESCUADRAS ALISTADAS—SU PRÓXIMA PARTIDA

OBJETO DE LAS MEDIDAS MILITARES Y NAVALES

El movimiento revolucionario—Triunfos del gobierno

COMENTARIOS DE LA PRENSA

MEXICO, Marzo 9 — Mr. Frederick Dearing, encargado de negocios de los Estados Unidos en esta capital, remitió hoy la siguiente nota al señor Creel, ministro de Relaciones Exteriores:

"Tengo el honor de comunicar á V. E. que he recibido de mi gobierno la orden de informar al presidente de la República, general Porfirio Díaz, que el presidente de los Estados Unidos espera que las conjeturas infundadas y sensacionales que hacen los diarios con motivos de las maniobras militares en Texas y en otros puntos no darán lugar á malentendidos. El presidente de los Estados Unidos desea también asegurar al presidente general Díaz que las maniobras no tienen significación alguna que pudiera alarmar á la nación amiga, nuestra vecina en el Sur."

El señor Creel contestó al diplomático norteamericano, agradeciendo las explicaciones dadas por el presidente Taft, y agregando que las conjeturas no pueden ser menos infundadas, ya que no existe motivo alguno para alterar las relaciones amistosas que existen entre los dos países.

Este cambio de notas ha producido excelente efecto en esta capital. Reina aquí calma completa y no se manifiesta ningún sentimiento de hostilidad hacia los Estados Unidos.

LONDRES, Marzo 9—El ministro de México en esta capital, señor Miguel Covarrubias, ha recibido hoy un telegrama de su gobierno, el que declara que la movilización de las fuerzas militares norteamericanas no afectan en ningún modo las relaciones que existen entre México y los Estados Unidos.

Agrega el despacho que el estado de salud del presidente Díaz, es excelente.

NUEVA YORK, Marzo 9—Las notas cambiadas entre este gobierno y el de México, ha calmado algo la opinión pública y la agitación disminuye.

Mientras tanto, continúa la movilización de fuerzas militares y navales.

Se sabe que desde hace dos meses el gobierno estaba despachando hacia el Sur destamentos de cien á quinientos hombres. El sábado último, el presidente Taft y el secretario de guerra, Mr. Dickinson, resolvieron en secreto hacer una movilización en vasta escala, principalmente con objeto de darse cuenta de si el ejército está en condiciones de hacer frente á una posible invasión japonesa, y también á fin de tener un numeroso ejército cerca de la frontera mexicana, donde el contrabando de armas y municiones se lleva á cabo sin reserva alguna. Muchos aventureros norteamericanos se han incorporado en las filas revolucionarias y el gobierno está decidido á impedirlo.

En los círculos oficiales se dice que la movilización está dando resultados satisfactorios, pues indica que tanto el ejército como la armada están á la altura de su misión.

La intendencia militar compra y embarca caballos, mulas, carpas, provisiones y ambulancias.

Mañana zarpará de Tompkinsville para Guantánamo (Cuba), la primera división de la escuadra del Atlántico, formada por los cruceros "Tennessee", "Montana", "North Carolina" y "Washington". La manda el contraalmirante Sudney Staunton, y la primera de las naves ha sido designada para buque insignia.

La tercera división de la escuadra del Atlántico zarpará á principios del mes de Abril próximo, de Hampton Roads para Key West y Pensacola. La forman los acorazados "Minnesota", "Idaho", "Mississippi" y "Vermont".

La escuadra del Pacífico, compuesta de los cruceros acorazados "California", "Maryland", "South Dakota", "West Virginia", "Colorado" y "Pennsylvania", partirá en el corriente mes, de la costa del Pacífico para San Diego y San Pedro. Mandará esa escuadra el contraalmirante Thomas.

Mañana partirán de Filadelfia setecientos soldados de infantería de marina en el "Prarie", y el sábado próximo les seguirán otros ochocientos desde Norfolk, á bordo del "Dixie". El coronel Littleton Weller fué nombrado comandante en jefe de esos dos destacamentos.

Finalmente, el buque transporte "Jamestown" zarpó anoche de Nueva York para Galveston, con mil cuatrocientos hombres.

NUEVA YORK, Marzo 9—El señor Limantour, ministro de Hacienda de México, quien llegó ayer á esta ciudad procedente de Europa, celebró hoy una larga conferencia con el embajador de los Estados Unidos en México, Mr. Wilson.

Varios periodistas entrevistaron al señor Limantour; pero este personaje se negó á recibirlos.

NUEVA YORK, Marzo 9—Un telegrama recibido por vía de Salt Lake City (Utah), anuncia que las fuerzas del gobierno mexicano han obtenido el lunes último una gran victoria sobre los revolucionarios.

De El Paso (Texas) comunican que cerca de Casas Grandes se libró un combate del que resultaron derrotados los revolucionarios. Tanto éstos como las fuerzas del gobierno tuvieron numerosas bajas.

NUEVA YORK, Marzo 9—Informaciones oficiales recibidas de México, desmienten no sólo la muerte del presidente Díaz sino también la noticia de su enfermedad. El presidente goza de excelente salud y recibió ayer en audiencia al vicealmirante francés Dufaure de Lejarte.

NUEVA YORK, Marzo 9—Desmiéntese oficialmente la noticia de que el general Leonard Wood, jefe del estado mayor general del ejército, partirá para la frontera de México.

Hoy llegó á San Antonio (Texas), el primer destacamento movilizado de 600 hombres.

WASHINGTON, Marzo 9—Una nota de carácter oficioso dice que la movilización de tropas tiene por objeto impedir el contrabando de armas en la frontera de México.

BERLIN, Marzo 9—Los diarios publican una nota oficial, por la que el gobierno declara, que en el caso necesario, el gobierno adoptaría medidas para proteger los intereses alemanes en México.

NUEVA YORK, Marzo 9—El "New York Herald" publica un editorial, titulado "¿Qué significa la movilización?" y en el cual dice:

"Esta pregunta ha sido la cuestión que todos han considerado en el país, y en el mundo entero.

"Este repentino movimiento de las fuerzas de tierra y de mar constituye una comprobación de la preparación del ejército y de la marina. Esa prueba es evidentemente útil; pero, ¿por qué se ha realizado en estos momentos?

La respuesta es que el presidente de la República de México, general Porfirio Díaz, deseaba que los Estados Unidos tomasen alguna medida para mejorar las condiciones poco satisfactorias que prevalecen á lo largo de las mil cuatrocientas millas de frontera, y que dificultan la acción del gobierno mexicano contra la insurrección que estalló en Chihuahua.

Los rumores que circularon acerca de esa intervención de los Estados Unidos, quedan desautorizados por el hecho de que el embajador de México en Wáshington, pidió que se adoptasen medidas para asegurar la neutralidad, en la frontera, y que el ministro mexicano en Londres manifestó que su gobierno consideraba con satisfacción la resolución de los Estados Unidos de custodiar militarmente la frontera, en vista de que la mayor parte del movimiento revolucionario está dirigido por insurrectos que tienen asilo en los Estados Unidos.

"Si la ocasión se presentase, este último país, tendría así sus fuerzas á distancia útil del sitio en que fuesen necesitadas.

"En momentos en que Mr. Knox, secretario de Estado, está disfrutando su expedición de pesca; en que Mr. Dickinson, secretario de Guerra se dispone á visitar á Panamá y en que el presidente Mr. Taft, está preparando sus requisitos para el golf, es difícil suponer que el gobierno de Wáshington se prepare á embarcarse en empresas trascendentales, con las fuerzas movilizadas."

BERLIN, Marzo 9—La movilización de un ejército y una escuadra de los Estados Unidos, en dirección á la frontera con México, constituyen actualmente el principal objeto de la atención de la prensa y del público.

"Die Post" opina que lo subitáneo y misterioso de la acción de los Estados Unidos en estas circunstancias, son una confirmación de las versiones que pintan á aquel país como el instigador y sostenedor de la revolución mexicana.

El mismo diario agrega que las medidas militares y navales adoptadas por el gobierno de Washington, son los preliminares ó bien de la absorción de México ó su reducción al estado de vasallaje á semejanza de Panamá.

Termina diciendo que en todo caso la medida adoptada por el gobierno de la Unión es perfectamente clara y está encaminada á alentar y ayudar á los revolucionarios mexicanos.

ITALIA

EN MONTECITORIO

LA SESION DE HOY

CONDICIONES SANITARIAS DE LA PENINSULA

Declaraciones tranquilizadoras

EL ASUNTO DEL HON. VALUGANI

NUEVOS INCIDENTES

CONTINUACION DEL DEBATE SOBRE EMIGRACION

Importante discurso del hon. Nitti

ROMA, Marzo 9—Más concurrida aún que ayer, estuvo hoy la sesión de la Cámara de Diputados. Estaban presentes también todos los ministros y llenas de público las varias tribunas.

Leída y aprobada, sin discusión, el acta anterior, el presidente, hon. José Marcora, concede el uso de la palabra al hon. Enrique Buonanno, diputado por Capua, quien en nombre también de su colega, el hon. José Pietravalle, representante del colegio electoral de Bolano, Campobasso, interroga al gobierno para saber qué medidas ha tomado respecto de la actitud de una parte de la prensa extranjera que continúa publicando falsas noticias sobre las condiciones sanitarias del reino.

El hon. Buonanno pone de relieve el peligro que esa propaganda engendra para el éxito de los festejos próximos.

Dice que es absolutamente necesario obrar con tiempo y desmentir especialmente esas noticias, pues de lo contrario se tendrían que sufrir serios desengaños con motivo de la afluencia de forasteros sobre los cuales tantas esperanzas funda el comercio de las grandes ciudades.

Acto continuo le contestó el honorable príncipe Pedro Lanza di Scalea, subsecretario de Relaciones Eteriores.

El hon. Di Scalea manifiesta que no es la primera vez que en ocasiones parecidas se ha intentado perjudicar al comercio italiano, difundiendo noticias alarmantes respecto de las condiciones sanitarias de Italia.

Le consta, como hombre entendido en el particular, por la práctica adquirida en el desempeño del cargo arriba citado, que casi siempre esa propaganda difamatoria obedece á indignos manejos de los hoteleros suizos, para alejar á los extranjeros de la península.

Anuncia, que el gobierno se ha preocupado de desvirtuar esas voces enemigas y que mientras tanto se complacía en hacer constar desde la tribuna parlamentaria que las condiciones sanitarias de Italia, nunca han sido mejores.

Añade, que el último caso de cólera se produjo el 30 de Enero, y que después de esa fecha nada de anormal pudo comprobarse, á pesar de las severas investigaciones de las autoridades competentes.

Los interrogantes se dan por satisfechos y el hon. José Cánepa, representante del primer colegio electoral de Génova, hace uso de la palabra para manifestar, que, por su parte, opina que muchos de esos manejos indignos obedecen á las insinuaciones de los elementos clericales, quienes, empeñados en empequeñecer de cualquier modo la importancia y el éxito de los festejos del cincuentenario, se lanzan á la difamación. Sin embargo, añade, todos esos esfuerzos de los enemigos de Italia, ya sean hoteleros suizos ó jesuitas de otras nacionalidades, han de resultar inútiles, pues, nada ni nadie podrá aminorar el interés despertado en todo el mundo por el doble torneo con que Roma y las otras ciudades italianas celebrarán el resurgimiento definitivo de la patria. (Grandes aplausos).

Habla luego el hon. Angel Muratori, diputado por Montepulciano, Siena, quien pide explicaciones sobre la carta publicada en un diario romano por el senador Alberto Crucelli, referente á las acusaciones formuladas hace días, por el hon. Guido Podrecca, diputado por Budrio, Bologna, en contra del hon. Domingo Valenzani, diputado por Albano Laziale, provocando los incidentes consabidos.

Dice el hon. Muratori, que no es su intención la de agravar la situación moral del hon. Valenzani, amigo suyo personal; sin embargo, se manifiesta preocupado por ciertos puntos oscuros de la carta del senador Crucelli y pide sean aclarados por el gobierno.

Le sigue en el uso de la palabra el hon. Leonidas Bissolati, diputado socialista por el 11o. colegio electoral de Roma, el que también interroga al gobierno sobre el particular, añadiendo que de ser comprobadas ciertas afirmaciones de la carta aludida, se comprobaría también que el gobierno, en la última discusión sobre el particular, no estuvo todo lo sincero que era de desearse.

Contesta á los interrogantes el hon. Teobaldo Calissano, subsecretario del Interior, manifestando su pesar por tener que volver sobre un asunto que creía completamente aclarado. Con palabras enérgicas, el subsecretario corrobora sus precedentes declaraciones sobre la actuación del hon. Valenzani como administrador del colegio, Nazareno, demostrando que el hon. Podrecca llevó á la Cámara palabrerías y no hechos concretos. Luego, excitándose ante los mismos con que la extrema izquierda subraya algunas de sus afirmaciones, rechaza, con vehemencia, las acusaciones de parcialidad que alguien ha formulado en su contra, añadiendo que ha sido siempre, como hombre y como funcionario, esclavo de la verdad y de la justicia.

"Nunca he mentido, en mi vida, exclama, y no empezaría, ciertamente, para defender al hon. Valenzani, quien se basta á sí solo. Mas, quiero manifestar á la Cámara, que estaré en mi puesto, mientras merezca su confianza; pues si hubiera una simple sospecha de que mis palabras no encuentran crédito en la conciencia de mis colegas, sabría, sin vacilar un momento, abandonar este asiento. (Grandes ovaciones; el orador, que se ha conmovido hondamente, recibe marcadas demostraciones de simpatías de sus colegas).

El hon. Muratori, satisfecho, agradece al subsecretario esas declaraciones; pero el hon. Bissolati insiste en su actitud, declarando que si bien las pruebas materiales de la mala administración del hon. Valenzani escaseaban, había tantas pruebas morales como para aplastarlo. (Protestas en las bancas constitucionales y murmullos). Agrega que lo que se quiere es echar una pesada piedra sobre este asunto, cosa que él y sus amigos sabrán impedir, pues si la Cámara no le da satisfacción, les quedará siempre la prensa, libre de todo compromiso, para seguir la campaña de moralidad iniciada.

La extrema aplaude entre violentos rumores de las otras bancas, rumores que se hacen aún mayores cuando el hon. Podrecca pide la palabra para una cuestión personal.

Pero el diputado por Budrio, dominando el tumulto, logra hacer su declaración, en que rechaza las insinuaciones del hon. Calissano, añadiendo que el porvenir dirá de qué lado está la justicia y la moralidad.

Tranquilizándose un poco el ambiente, se reanuda la discusión sobre la actitud del gobierno, revocando las medidas tomadas por la comisaría general de emigración respecto del tratamiento de los emigrantes en el puerto de Nápoles.

Le toca el turno al honorable Francisco Nitti, diputado por Muro Lucano, Potenza, quien, escuchado con mucho interés por sus colegas, pronuncia un extenso discurso, dilucidando todos los puntos más interesantes de la cuestión.

Empieza lamentando que el honorable Luzzatti, que tanta estimación le merece por su interés en las mejoras para el proletariado, se haya mostrado tan débil frente á las indignas imposiciones de ciertos personajes napolitanos. Manifiesta luego su disconformidad con la organización que se quiere dar al hotel para los emigrantes de Nápoles, añadiendo que es inadecuado para las personas que deben hospedarse en él.

Critica la disposición que separa los hombres de sus mujeres y de sus hijos, como también las disposiciones de orden sanitario, que le parecen severas hasta el ridículo.

"Nos encontramos, agrega, frente á exageraciones contraproducentes, las cuales tendrán por resultado agravar la situación de los emigrados más bien que beneficiarlos.

"Yo no soy—podéis estar seguros—partidario de la agitación egoísta del comercio napolitano, pero no puedo por menos de manifestar que la manera con que se quiere tratar á los emigrantes perjudicará muchísimo á la ciudad partenopea, pues antes que soportar vejaciones de esa clase, los emigrantes preferirán dirigirse á otros puntos de embarque.

"Luego, ¿por qué esas exageraciones respecto de Nápoles? ¿En qué se diferencia esta ciudad de los otros grandes centros para que se le apliquen disposiciones especiales, como si fuera un foco de infección moral y material que debe de aislarse?"

Con prolijidad de datos estadísticos, hace, acto continuo, un paralelo entre Milán y Nápoles, que son las ciudades más pobladas de Italia, demostrando que, aparte de cierta diversidad de ambiente, adolecen de los mismos defectos así como gozan de las mismas cualidades.

"No demos, pues, apoyo á rencillas regionalistas que no conducen á otra cosa que á difamarnos ante el extranjero. Es necesario compadecernos y ayudarnos los unos á los otros; de este solo modo concibo yo la tercera Italia realmente unida, fuerte y capaz de bastarse á sí misma".

Concluye, entre los aplausos de la mayoría de sus colegas, pidiendo sea disminuído el impuesto que prima sobre los emigrantes, asegurando que eso constituye una antipática extorsión legal, pues es demasiado nimio el impuesto para impedir el movimiento emigratorio y demasiado grande para costear al gobierno los gastos á que le obliga la cuestión, como lo comprueba el inútil ahorro de varios millones que se ha hecho con base del impuesto aludido.

"Eduquemos mejor á los que abandonan la patria en busca de mejor vida; no les dejemos nunca sin nuestra protección eficaz y pronta: eso es lo que debe hacerse y lo que hará más respetado el nombre de Italia en el extranjero".

El hon. José Pietravalle, asociándose á los conceptos vertidos por su predecesor en la tribuna, se manifiesta favorable á las construcciones de hoteles para emigrantes que dependan del estado y recomienda que para el de Nápoles se adopten las medidas liberales que rigen en Génova.

Habla luego el hon. Cánepa, desmintiendo enérgicamente la especie de que Palermo y Génova se hayan puesto de acuerdo para perjudicar á Nápoles y dividirse después los despojos de la misma. Manifiesta la esperanza de que nadie dará crédito á una invención semejante, que se ha hecho circular por aquellos que quieran explotar esas rencillas regionalistas y concluye declarándose favorable á los hoteles nacionales para emigrantes.

Habla por último el hon. Carlos Cavagnari, diputado por Rapallo, Génova, quien se manifiesta contrario á que el Estado se haga cargo de esos hoteles, añadiendo que eso importa un gran perjuicio para el comercio, y que se podría salvar todos los intereses, continuando con el criterio anterior, pero aplicando con más severidad de la que se ha empleado hasta hoy, las disposiciones ya vigentes.

Siendo ya tarde, se levanta la sesión, anunciándose que con toda probabilidad el voto sobre este asunto se tendrá pasado mañana.

EL ENTIERRO DE FOGAZZARO

Solemne manifestación de duelo

VARIAS CONMEMORACIONES

ROMA, Marzo 9—Telegrafían de Vicenza que han resultado imponentes los funerales de Antonio Fogazzaro.

Participaron en el acto todas las autoridades civiles y militares de la ciudad y de la provincia, representaciones de muchas comunas del Veneto, casi todas las asociaciones vicentinas, los estudiantes y los círculos deportivos en corporación, además de una muchedumbre enorme.

Como fué deseo del extinto, no formaron en el acompañamiento ni las tropas ni bandas de música, siendo compuesta la escolta de honor tan sólo por los bomberos y los agentes municipales. La nota conmovedora de la manifestación era la enorme cantidad de flores que en varios coches seguían al carro fúnebre, en el cual se habían colocado tan sólo las coronas de la familia, de la municipalidad y del rey.

Llegado el convoy fúnebre al cementerio, tributó el último homenaje al recuerdo del ilustre extinto, el alcalde de la ciudad, señor Della Mole, quien tuvo varias veces que interrumpirse por la emoción que le embargaba.

Muchos hombres y mujeres, lloraban sin reparto, en tanto que un cierto momento la conmemoración asumió un aspecto de imponente solemnidad, la que se acentuó aún más cuando la concurrencia, antes de dejar el cementerio, quiso desfilar toda ante la urna que encerraba los restos de Fogazzaro, deponiendo cada uno una flor sobre ella.

Por la tarde, en las respectivas salas de actos, los concejos provincial y municipal conmemoraron dignamente al eminente escritor y se anuncia que el domingo se realizará una conmemoración de carácter popular en el teatro de la municipalidad.

Mientras tanto, Vicenza continúa enlutada, pues hoy cerraron sus puertas todos los edificios públicos y el comercio en general, habiendo ya tenido un éxito completo la suscripción iniciada para levantar un monumento á su hijo predilecto.

ACUSACION CONTRA UN VICE CONSUL

Procedimiento censurable

ROMA, Marzo 9 — La "Gazzetta di Ferrara" revela el descubrimiento de un fraude cometido por un funcionario consular en Sud América, que seguramente dará lugar á una interpelación en la Cámara de Diputados.

Dice el diario citado que en 1881 falleció en Antofagasta, Chile, el súbdito italiano Pasquale Coccioni propietario de varias estacas salitreras, de las cuales tomó posesión el vicecónsul de Italia en esa ciudad, señor Zanelli, con el propósito, seguramente, de entregarlas á los herederos.

Pero resulta que desde esa fecha, hasta hoy, el citado funcionario no ha hecho esa entrega, de donde se deduce lógicamente que ha procedido fraudulentamente.

Presentada la reclamación al ministerio de Relaciones Exteriores de Italia por los herederos de Coccioni, la cancillería no ha resuelto aún el punto y Zanelli continúa en el puesto de vicecónsul.

DRAMA PROVOCADO POR LOS CELOS

Asesinato de una joven

ROMA, Marzo 9 — Telegramas de Ravena comunican que ha ocurrido hoy en aquella ciudad una emocionante escena de sangre, provocada por el impulso de los celos.

La mujer Angelita Ballanti mantenía desde hace tiempo relaciones íntimas con un tal Buranelli. Pero, en estos últimos meses, había notado que el afecto de su amante iba paulatinamente enfriándose, mientras sus atenciones se dirigían á otra joven del mismo barrio, llamada Cecilia Succi.

Hasta que tuvo la esperanza de conservar el cariño de Buranelli, la Ballanti con bastante resignación soportó las demostraciones de éste hacia la otra; pero cuando advirtió que ésta iba á salir victoriosa, en la contienda de afectos, las escenas entre ella y su rival alborotaron más de una vez á los vecinos. Esta mañana, se tuvo la última faz del drama, pues Angelita fué á ver á Cecilia y le puso un ultimátum, y como ésta le contestara irónicamente, perdió la cabeza, y con un revólver de que se había armado, le descerrajó tres tiros, matándola en el acto. Luego, fué á entregarse á la justicia, manifestando no estar arrepentida del crimen realizado, pues había preferido suprimir á su rival antes que verla feliz con el hombre que ella amaba.

PROBABLE VISITA DE ALFONSO XIII

Distinción al rey Victor Manuel

ROMA, Marzo 9 — Telegramas de Madrid aseguran que en estos días el rey Alfonso XIII nombrará coronel honorario del regimiento Saboya al rey Víctor Manuel.

Con este motivo vuelve á circular con insistencia el rumor de que el soberano español visitará á Italia en el próximo Abril.

Solución de un incidente diplomático

ROMA, Marzo 9 — Se anuncia que el gobierno de Venezuela, accediendo á la reclamación entablada hace varios años por el gobierno italiano, á raíz de graves perjuicios sufridos por uno de sus súbditos llamado Esteban Milano en una de las revoluciones provocadas por el ex presidente Castro, ha pagado hoy la indemnización correspondiente.

Algunos diarios, comentando estas noticias, se manifiestan satisfechos de que el incidente haya sido finalmente resuelto y manifiestan la esperanza de que se lleguen á reanudar las relaciones entre los dos países.

Volador desgraciado

ROMA, Marzo 9 — Comunican de Milán que en la plaza de armas de aquella ciudad sucedió hoy un gran accidente en la escuela de aviación.

El aprendiz volador Maschietti ensayábase con un biplano Farman, realizando pruebas satisfactorias. De pronto, por un imprevisto golpe de viento, el aparato se volcó, cayendo pesadamente al suelo. Afortunadamente, el aprendiz volador no sufrió heridas de gravedad, limitándose el perjuicio á la destrucción casi completa del biplano.

Accidente hípico

ROMA, Marzo 9 — Telegrafían de Palmanova, Udine, que el teniente Bernasconi, mientras estaba haciendo ejercicios para acostumbrar á su caballo al salto de obstáculos, al salvar una valla fué arrojado por el animal contra una piedra, infiriéndose una gravísima herida en el cráneo.

Su estado es tan grave que se desespera salvarle.

Accidente al volador Martinet

ROMA, Marzo 9—Anuncian de Nápoles, que el conocido volador Martinet, que se encuentra allí para participar en el concurso de volación que se ha iniciado en aquella ciudad, ha sufrido hoy un accidente, del cual se salvó casi milagrosamente.

Mientras ejecutaba un vuelo rodeando con su aparato el campo de volación, manteniéndose á poca altura del suelo, un imprevisto percance del motor hizo vacilar el aparato de tal manera que volcó, cayendo sobre un árbol, en donde, por un caso afortunado, Martinet quedó agarrado por el saco, sin sufrir siquiera una herida leve.

Habiendo varias personas en el campo de volación, algunas de ellas acudieron inmediatamente en su auxi-

llo, libertándolo de la situación en que había quedado.

El biplano, sin embargo, quedó tan destrozado que probablemente no podrá ya ser usado para excursiones.

Nombramiento de un diplomático

ROMA, Marzo 9—Anúnciase que ha sido nombrado enviado extraordinario y ministro plenipotenciario de Italia ante el gobierno de Pekín, el señor Carlos Sforza, en sustitución del señor Federico Barilari, actual ministro.

Paternó expulsado del ejército

ROMA, Marzo 9—"Il Giornale d'Italia" publica la noticia de que el consejo de disciplina militar, antes de iniciarse el proceso en contra del teniente Paternó, propondrá su eliminación de los cuadros del ejército.

Ejercicios de dirigibles militares

ROMA, Marzo 9 — "Il Messaggero" anuncia que el 15 del corriente se iniciarán los ejercicios de táctica combinadas de los tres dirigibles militares que se encuentran en Verona, Bracciano y Campallo. El dirigible de la Marina, no bien sea concluída su construcción, será llevado á Ancora, en donde ejecutará maniobras, en combinación con algunas torpederas.

Conmemoraciones de Mazzini

ROMA, Marzo 9 — Telegramas de todas partes de Italia anuncian que el 39o. aniversario de la muerte del patriota y pensador José Mazzini, será este año conmemorado con gran solemnidad.

En esta capital, además de la conmemoración oficial, que debe realizarse en el Capitolio, siendo orador el alcalde señor Ernesto Nathan, tendrá lugar, por iniciativa del comité ejecutivo del partido republicano, una conmemoración de carácter absolutamente popular.

Entre Italia y Turquía

ROMA, Marzo 9—"La Tribuna" refiere que el gobierno de Constantinopla ha ordenado al valí de Trípoli que busque la manera de facilitar en lo posible á los italianos allí residentes la inscripción de sus propiedades en el registro correspondiente, subsanando así también este incidente que había dado motivo á repetidas reclamaciones diplomáticas.

Fallecimiento de un teólogo

ROMA, Marzo 9—Ha fallecido hoy, en esta capital, después de una corta enfermedad, el conocido teólogo profesor Eugenio Checchi di Lionna.

ESPAÑA

EN EL CONGRESO

Los proyectos de obras públicas

DISCURSO DEL SEÑOR GASSET

EXPOSICION DETALLADA

UNANIMES ELOGIOS

MADRID, Marzo 9 — El anuncio de que en la sesión de hoy se expondría todo el plan del ministro de Fomento, relativo á las obras públicas, llevó á la cámara mayor número de parlamentarios, que á las sesiones pasadas. En las tribunas públicas al comenzar la sesión había muchos curiosos.

El acto comenzó á la hora reglamentaria, bajo la presidencia del conde de Romanones y en el banco azul tomaron asiento el jefe del gabinete, señor Canalejas y los ministros de Fomento, señor Gasset; de Instrucción Pública, señor Amós Salvador; de Gracia y Justicia, señor Ruiz Valarino y de Marina, señor Arias de Miranda.

Leída y aprobada el acta de la sesión de ayer, se concedió el uso de la palabra á varios diputados, que formularon preguntas de escaso interés.

Acto continuo hizo uso de la palabra el ministro de Fomento, señor Gasset, quien pronunció un discurso, en el que expuso el pensamiento que llevó al ministerio al hacerse cargo de la cartera. Dijo, que desde hace mucho tiempo reconoce la necesidad de llevar á cabo numerosas obras para beneficiar la agricultura, el comercio y la industria, bases de la prosperidad. Sostuvo que por otra parte, aquel trabajo es indispensable para contener el movimiento emigratorio.

Manifestó que estas indicaciones eran indispensables como explicativas de su plan de Obras Públicas, al que dió lectura. Consígnase como base el crédito de 300 millones de pesetas distribuídos en la forma siguiente: 100 millones para las obras hidráulicas, comprendiendo en éstas todo lo relativo á la canalización, pantanos, etc; 20 millones para la reparación de carreteras del Estado; 30 millones para la repoblación forestal; 59 millones para la construcción y reparación de los caminos vecinales; 50 millones para las obras de los puertos; 30 millones para los ferrocarriles secundarios y transpirenaicos y 29 millones para las expropiaciones.

Insistió el ministro en los beneficios que reportará este plan de obras, desde el punto de vista de la disminución de la emigración y expuso un ligero cuadro del resultado de sus proyectos: "En 1917, se regarán en la península 300.000 hectáreas, la población forestal habrá suprimido llanuras desiertas, los caminos vecinales y carreteras cruzarán grandes extensiones y facilitarán las transacciones comerciales, los puertos tendrán una inspección constante y los ferrocarriles secundarios completarán la obra".

Habló el ministro de la creación de faros en determinados puertos y de otros puntos de sus proyectos y terminó con las siguientes palabras: "Yo invito á todos los diputados á que estudien con detenimiento mis proyectos y propongan cuantas modificaciones juzguen que completan ó mejoran mi obra, no olvidando que esta tiende sólo al engrandecimiento de España".

Las últimas palabras del ministro fueron acogidas con aplauso unánime.

Poco después el señor Gasset dió lectura á siete proyectos en donde está compendiado todo el plan de las obras públicas. Terminada la lectura del proyecto, se trataron algunas cuestiones administrativas y se terminó la sesión que pueda decirse se dedicó casi por completo á los proyectos del señor Gasset.

En los pasillos del Congreso, los diputados comentaban en términos elogiosos la obra del ministro y el entusiasmo que demuestra por la realización de sus proyectos de indiscutible necesidad. La opinión pública también se muestra satisfechísima y confía en que los planes se llevarán á cabo.

La prensa excita á los diputados para que contribuyan con sus estudios á dar realce á la obra del ministro de Fomento.

EN EL SENADO

Interpelación de un prelado

CONTRA LOS HORNOS CREMATORIOS

ENMIENDAS A UN PROYECTO

MADRID, Marzo 9—Una hora antes de que diera comienzo la sesión del Senado, en los pasillos se notaba bastante animación. Numerosos senadores comentaban los asuntos de actualidad política y hablaban acerca de la interpelación anunciada por el obispo de Jaca, monseñor López, sobre los hornos crematorios.

El recuerdo de las interpelaciones hechas por aquel prelado, era, en opinión de los senadores, antecedente cierto acerca de la actitud que adoptaría en el asunto de la cremación de los restos humanos. Considerábase que el gobierno rechazaría cualquier idea, desde que la medida obedece á una razón de higiene pública.

Con bastante concurrencia en los escaños y buen número de curiosos en las tribunas, comenzó la sesión presidida por el señor Montero Ríos. En el banco azul se hallaban en representación del gobierno los ministros de la Gobernación, señor Alonso Castrillo; de Guerra, general Aznar; de Hacienda, señor Cobián, y de Estado, señor García Prieto.

Después de los trámites legales, el obispo de Jaca pidió la palabra, y formuló una interpelación al gobierno acerca de la autorización para el funcionamiento de los hornos crematorios en los cementerios.

"Esos hornos, dijo el prelado, proceden de la masonería y están penados con excomunión mayor. Trátase en resumen, de cometer un sacrilegio y de este delito sólo es responsable el gobierno, el que pone de manifiesto que aspira á secularizar los cementerios y comienza á dar los primeros pasos".

El ministro de la Gobernación, señor Alonso Castrillo, contestó al prelado y dijo que el gobierno no tiene para nada en cuenta razones de orden secundario y si se propone solamente defender la salud pública amenazada. Dijo que para ello la cremación de los restos que se conservan en los osarios, era punto menos que indispensable.

Habló el senador señor Taboada, quien en un breve discurso expuso todas las razones de orden científico que abonan la conveniencia de los hornos crematorios. Citó el ejemplo de muchos pueblos en donde se utilizan, sin que por ello dejen de tener sus creencias religiosas.

Monseñor López combatió la teoría é insistió enérgicamente en sus ataques contra el gobierno. "El señor Canalejas, dijo, no respeta ya, ni la paz de los sepulcros".

Estas palabras produjeron hilaridad entre los senadores.

Terminada la interpelación, comenzó el debate del proyecto de servicio militar obligatorio. Los senadores de la oposición presentaron centenares de enmiendas al proyecto.

Júzgase que el debate del expresado proyecto se llevará á cabo con bastante lentitud y su aprobación tardará varios meses á causa del excesivo número de enmiendas presentadas.

Al final de la sesión, que terminó á la hora acostumbrada, se despacharon varios expedientes administrativos.

LAS PROXIMAS ELECCIONES PROVINCIALES

Divergencia entre los republicanos

VARIAS REUNIONES

MADRID, Marzo 9 — Continúan los preparativos para las próximas elecciones de diputados provinciales, preparativos que, como he comunicado en los últimos días, ponen de manifiesto las divergencias que existen entre los republicanos que presentan candidatos por fracciones, restándose así fuerzas electorales y favoreciendo á los monárquicos.

Hoy celebraron reuniones separadamente las juntas radical y unionista. Estudiaron el acuerdo adoptado por los concejales y diputados provinciales republicanos en la asamblea realizada ayer y resolvieron que cada fracción presente sus candidatos.

Por lo que se refiere á la lista presentada por la coalición de concejales y diputados provinciales se acordó desautorizarla.

MADRID, Marzo 9 — A medida que se acerca el momento de las elecciones se hace más patente la divergencia entre los republicanos.

La minoría republicana del Congreso celebró esta tarde una asamblea para adoptar medidas al respecto y varios de los asistentes expusieron la necesidad de adoptar medidas enérgicas para evitar la indisciplina de los concejales y diputados provinciales.

Estudiado el punto, la mayoría de los parlamentarios reconoció que no convenía desautorizar la resolución de aquéllos, pues implicaría una mayor escisión dentro del partido y causaría lamentables consecuencias.

La prensa republicana se ocupa de este asunto y lamenta que á la vista de las elecciones se planteen cuestiones de tal naturaleza que sólo constituyen un perjuicio para los intereses de los elementos republicanos

"MEETING" SOCIALISTA

Ataques á los radicales

MADRID, Marzo 9 — Se realizó hoy el anunciado "meeting" socialista relacionado con la propaganda electoral. Al acto asistieron numerosas centros obreros y muchos republicanos del partido de la Unión.

El señor Pablo Iglesias pronunció un discurso, en el que trató de las próximas elecciones de diputados provinciales. Dijo, que las fracciones existentes actualmente entre los republicanos, no son rechazadas por la conjunción, aunque el partido entiende que los únicos capaces de llevar á cabo la idea revolucionaria son los unionistas

Concluyó el orador, excitando á todos á tomar parte en la próximo lucha electoral, y á deponer las cuestiones de interés personal ante el triunfo de los ideales del partido.

Habló después el señor Soriano, quien en su discurso fustigó enérgicamente á los señores Lerroux y Sol y Ortega, á los que acusó de falta de moralidad política, afirmando que "estaban vendidos á la monarquía"

El "meeting" terminó en medio del mayor orden.

EL ANARQUISTA BAGARIA

AUTO DE LIBERTAD

MADRID, Marzo 9 — Acaba de recibirse un telegrama de Alcázar de San Juan, en el que se da cuenta que las autoridades judiciales, después de las averiguaciones hechas, respecto al supuesto anarquista Bagaria Carbonell, detenido en las circunstancias que se conocen, han dictado auto de libertad por no existir prueba alguna que indique que el detenido intentase atentar contra la vida de los reyes

Esta noticia ha sido confirmada oficialmente.

Las averiguaciones respecto á los antecedentes de familia han sido favorables para el detenido y las declaraciones prestadas por este aclararon muchos puntos dudosos. Por otra parte parece que no está afiliado á las arupaciones acrátas y que su presencia en Alcázar de San Juan, fué motivada por asuntos de carácter comercial.

Aristócrata fallecido

MADRID, Marzo 9 — Por noticias particulares se sabe que el duque de Almodóbar del Río, ha fallecido hoy en el sanatorio de Leysin, Suiza, á donde había ido para reponer su quebrantada salud.

El duque había regresado no hace mucho tiempo de la Argentina, país en donde estuvo una breve temporada.

En Jeréz de la Frontera, ciudad que representaba en el Congreso, la noticia ha causado general impresión, como igualmente en los centros aristócratas en donde gozaba de muchas vinculaciones

Nevada en Granada — Frío intenso

MADRID, Marzo 9 — Comunican de Granada, que desde hace días caen sobre la ciudad, copiosas nevadas. Los campos se encuentran cubiertos por espesas capas de nieve, que impiden las comunicaciones.

Reina un frío intensísimo.

Las alhajas de una artista — Importante robo

MADRID, Marzo 9—La actriz dramática Rosario Pino ha denunciado á las autoridades el robo de una valija, en donde guardaba todas sus alhajas.

Según la denuncia, la actriz marchó al campo, para pasar una breve temporada, y dejó en la casa, bajo la custodia de su doncella, la valija con las joyas. Parece que el novio de la doncella aprovechó un descuido de su novia y robó la valija.

Todas las pesquisas hechas para descubrir el paradero del ladrón han sido infructuosas.

Fallecimiento de un hacendado

MADRID, Marzo 9—Ha fallecido en Bilbao el señor Plácido Allende, hacendado de aquella ciudad.

El extinto gozaba de generales simpatías.

La huelga en Bilbao — Varios detenidos

MADRID, Marzo 9 — Comunican de Bilbao, que los huelguistas carreteros continúan en actitud de violencia.

Hoy fueron detenidos 10 huelguistas entre ellos el presidente de la Sociedad de Carreteros, por haber apedreado un tranvía.

De la pedrea resultó un guardia herido.

FRANCIA

LOS CONFLICTOS DEL TRABAJO

PARIS, Marzo 9 — Ha sido designado un juez de paz para que intervenga como árbitro en el conflicto que dió motivo á la huelga de los lecheros que aprovisionan á está capital.

Esta tarde celebrará una entrevista con los delegados de los empleados y de los patrones.

PARIS, Marzo 9 — Se anuncia que se ha llegado á un acuerdo en las dificultades que motivaron la huelga de los lecheros y que éstos reanudarán mañana su trabajo.

La huelga se desarrolló tranquilamente y sólo fueron detenidos tres lecheros afiliados al movimiento por tentativas contra la libertad de trabajo.

INTERPELACIONES ANUNCIADAS

PARIS, Marzo 9 — El diputado por el departamento del Charente, M. Poitou Duplessy, anuncia que interpelará al ministro de Guerra, M. Maurice Berteaux, acerca de la resolución tomada con respecto al cabo de caballería de reserva, Gontaud-Birón, que fué privado de su grado por haber publicado un artículo considerado como contrario á la disciplina.

PARIS, Marzo 9 — El diputado conservador por el Sena, M. Géorges Berry, interpelará al ministro de Obras Públicas, M. Pams, acerca de las responsabilidades incurridas en el desastre ferroviario ocurrido ayer en el túnel de Vincennes, y del cual resultaron víctimas diez obreros que trabajaban en la vía.

EN HONOR DEL VOLADOR RENAUX

PARIS, Marzo 9 — En el local del aeroclub de Francia efectuóse esta tarde la entrega de la medalla otorgada á M. Renaux, por su vuelo desde esta capital hasta el Ruy de Dome, con lo cual se hizo acreedor al premio Michelin, de cien mil francos.

Se hallaban presentes el general Mancury, gobernador militar de París, el general Roques, jefe del cuerpo aeronáutico, numerosos aeronautas y voladores, notabilidades de todos los círculos de esta capital.

M. Charles Dumont, ministro de Obras Públicas, se hallaba oficialmente representado.

UNA HAZAÑA DE VOLACION

PARIS, Marzo 9—Telegrafían de Mourmelon que el conocido volador M. Nieuper acaba de mejorar uno de los "records" de la volación, en el aeródromo situado en aquella localidad.

Acompañado de dos pasajeros, y en presencia de los cronometristas oficiales, recorrió en una hora una distancia de ciento un kilómetros y 466 metros.

Fué muy felicitado por las personas que asistieron á su feliz tentativa

EN EL SENADO

PARIS, Marzo 9—El Senado celebró sesión esta tarde, presidido por M. Antonin Dubost, senador republicano por el Isere.

M. Gaudin de Villaine, diputado liberal independiente por la Mancha, debía presentar su interpelación acerca de la política exterior del gobierno; pero el Senado, á pedido de los miembros presentes del gabinete, resolvió aplazar su discusión hasta el 3 del mes de Abril próximo

Tentativa de descarrilamiento

PARIS, Marzo 9 — Comunican de Niort que en la línea ferroviaria entre dicha ciudad y Bressaire fué descubierta una tentativa para provocar el descarrilamiento de un tren.

Afortunadamente pudieron ser compuestas las vías y removidos los obstáculos colocados en ella ante que pasara ningún tren por ese sitio, con lo cual pudo evitarse una catástrofe.

Las autoridades buscan activamente á los autores de este atentado criminal.

El asunto Rochette

PARIS, Marzo 9 — El diputado socialista unificado por Albi, M. Jaures, convocará muy en breve á los miembros de la comisión parlamentaria que preside y que tiene encargo de informar acerca de las circunstancias que acompañaron la detención del financista Rochette.

Esa sesión tiene por objeto oír la lectura del informe que señrá sometido á la Cámara de Diputados.

La protección de las iglesias

PARIS, Marzo 9 — El diputado nacionalista por el Sena, M. Maurice Barres, presentó á la mesa directiva de la Cámara de Diputados una petición firmada por numerosos artistas y escritores por la cual se solicita del gobierno que adopte medidas eficaces para asegurar la conservación de los templos, muchos de los cuales tienen gran valor artístico é histórico.

Nuevo edecán del presidente

PARIS, Marzo 9 — En reemplazo del teniente coronel Griache que acaba de ser ascendido al grado de coronel fué designado para llenar las funciones de edecán del presidente de la República el comandante Aldebert.

Miningitis cerebro espinal

PARIS, Marzo 9—Según noticias trasmitidas de Tolón, sigue desarrollándose de un modo alarmante la epidemia de meningitis cerebro espinal entre las tropas de aquella guarnición

Muy numerosos son los soldados que se hallan en los hospitales militares y cada día aumentan los casos.

En las últimas veinticuatro horas, fallecieron tres de los enfermos.

M. Monis y los prefectos

PARIS, Marzo 9 Obedeciendo á la convocación del presidente del consejo, M. Monis, se hallan en esta capital varios prefectos de departamento, y celebraron conferencias con el jefe del gabinete.

Estas versaron sobre la situación política en general y principalmente sobre las medidas que deben ser adoptadas en vista de la próxima aplicación de la ley de pensiones de retiro para obreros.

La reintegración de ferroviarios

PARIS, Marzo 9—De acuerdo con las promesas hechas en la declaración ministerial leída recientemente ante las Cámaras, siguen efectuándose las readmisiones de empleados y obreros que fueron revocados de las líneas del Oeste Estado, por su participación en las recientes huelgas.

Por disposición ministerial veintinueve de ellos fueron reintegrados hoy.

Entrega de credenciales

PARIS, Marzo 9—El nuevo enviado extraordinario y ministro plenipotenciario de la República Oriental del Uruguay, doctor Luis Piera, entregó esta tarde sus credenciales al presidente de la República.

El acto se efectuó en el Palacio del Elíseo, con las formalidades y honores de estilo.

Gobernador general de la Indochina

PARIS, Marzo 9—Se asegura que M. Joseph Tierry, diputado por Marsella, será designado para reemplazar á M. Klobukowski en el cargo de gobernador general de la Indochina.

Médico sanitario en Constantinopla

PARIS, Marzo 9—Ha sido designado el doctor Delamare, para el cargo de médico sanitario oficial francés, en Constantinopla.

Divorcio de M. Caillaux

PARIS, Marzo 9—El tribunal civil del Sena, dictó sentencia de divorcio en favor de la esposa de M. Caillaux, ministro de Finanzas.

El fallo dispone que M. Caillaux pague á su ex esposa una pensión anual de diez y ocho mil francos.

Suicidio de un cónsul brasileño

PARIS, Marzo 9—Telegrafían de Niza, que el banquero señor Crossa, cónsul del Brasil en aquella ciudad, acaba de quitarse la vida.

Se atribuye esta fatal resolución á las dificultades monetarias en que se hallaba á consecuencia de los gastos hechos para la construcción de un hotel, que excedió del capital de que disponía.

En la comisión de enseñanza

PARIS, Marzo 9—La comisión de enseñanza de la Cámara de Diputados eligió al diputado radical socialista por el Sena, M. Ferdinand Buisson, para presidente de la misma, en reemplazo de M. Alfred Massé, que asumió la cartera del Comercio en el nuevo gabinete.

Maniobras navales

PARIS, Marzo 9—Telegrafían de Tolón, que la escuadra del Mediterráneo se hizo á la mar, para realizar una serie de maniobras navales.

Felicitaciones á M. Monis

PARIS, Marzo 9—El nuevo presidente del consejo, M. Monis, sigue recibiendo numerosas felicitaciones por su advenimiento al poder.

Muchas municipalidades, y los grupos radicales socialistas de los departamentos del Gironda, del Charente y del Charente Inferior, de la Vendee, del Finisterre, de Bocas del Ródano, del Herault, le telegrafiaron manifestándole su simpatía y felicitándolo.

ALEMANIA

LA CUESTION DE ALSACIA LORENA

Declaración del gobierno

CONTRA LA AUTONOMIA

BERLIN, Marzo 9—El consejero Delbrueck, ministro del Interior, declaró hoy ante la comisión del Reichstag, que los gobiernos confederados consideran como inaceptables las enmiendas introducidas por el parlamento imperial en el proyecto de la constitución de Alsacia Lorena. Rechazan, por lo tanto, los dos primeros artículos del proyecto en la forma en que fueron aprobados por la comisión.

La "Koelnische Zeitung" publica hoy un artículo de carácter oficioso, en el que dice que el consejo federal concedió á Alsacia Lorena la representación en dicho cuerpo por tres miembros, pero sus representantes no tendrán voto en las cuestiones militares.

Agrega que el canciller imperial, von Bethmann Hollweg, está negociando un arreglo con los jefes de los diferentes partidos políticos, á fin de llegar á un arreglo del conflicto surgido entre el consejo federal y el Reichstag. En todo caso, el canciller no aceptará que Alsacia Lorena sea declarada Estado federal completamente autónomo, ni que el nombramiento del gobernador general sea vitalicio.

PRUSIA Y EL VATICANO

DEBATE EN EL LANDTAG

BERLIN, Marzo 9 — El Landtag prusiano continuó hoy la discusión del conflicto surgido entre el gobierno y el Vaticano, con motivo del juramento antimodernista que deben prestar los sacerdotes y los profesores de las Facultades de teología.

El diputado Porsch, miembro del partido del centro, discutió la cuestión desde el punto de vista de la historia de la iglesia y defendió el juramento que exige el papa. Criticó acerbamente la declaración del canciller von Bethmann Hollweg de que en el porvenir, los profesores que hayan prestado el juramento no podrían enseñar historia ni literatura alemana.

El diputado Friedberg, liberal, recordó el "Kulturkampf", y reclamó al gobierno una actitud más enérgica que la observada hasta ahora, en vista de las pretensiones inaceptables del Vaticano.

Se pronunció en el mismo sentido el diputado Paschnicke, progresista, quien criticó, además, la actitud del ministro de Prusia ante la Santa Sede, doctor Muehlberg

Contestó á Paschnicke el ministro de Relaciones Exteriores von Kiderlen-Vaechter, quien pronunció un discurso breve en el que refutó con firmeza los argumentos del diputado progresista

La prensa en general aplaude el discurso del canciller y la política seguida por el gobierno en el actual conflicto con el Vaticano. Sin embargo, el "Berliner Tageblatt" critica al gobierno; lo acusa de no proceder en esta ocasión con la energía requerida por las circunstancias

La "Germania", órgano del partido católico ó del centro, reconoce que el gobierno no desea provocar un nuevo "Kulturkampf", pero agrega que se ha dado una interpretación errónea á la cuestión del juramento. Se trata de un asunto interno del culto católico, que no puede interesar al poder temporal

En general se puede decir que los diarios conservadores se manifiestan satisfechos de la actitud del gobierno, opinando que su proceder basta para contener el avance del catolicismo, mientras los liberales desean que el gobierno proceda con mayor energía que hasta ahora

EL CUMPLEAÑOS DEL PRINCIPE LUITPOLDO

Gran manifestación popular

MUNICH, Marzo 9—Se ha realizado hoy una gran manifestación popular en honor del príncipe regente Luitpoldo con motivo de su 90o. cumpleaños que cumplirá el 12 del corriente mes.

Estaban representadas en la manifestación todas las regiones de Baviera. Los manifestantes se dirigieron al palacio real cantando el himno bávaro. Frente al palacio, se pronunciaron varios discursos en los que los oradores recordaron los méritos del regente y los altos servicios que ha prestado y presta al reino. El anciano príncipe contestó en términos conmovidos y la manifestación se disolvió en medio de vítores al regente, á la dinastía y á Baviera.

Los festejos preparados para el 12 del corriente serán de un brillo extraordinario. El cumpleaños del regente se celebra también con gran entusiasmo en las demás ciudades del reino.

El príncipe Luitpoldo indultó hoy á todos los soldados condenados por actos de indisciplina y otras faltas no graves.

La enfermedad del príncipe Adalberto

BERLIN, Marzo 9—Un telegrama oficial recibido de Kiel, anuncia que sigue su curso normal la enfermedad del príncipe Adalberto, tercer hijo del emperador Guillermo, y que los médicos que le atienden esperan que su restablecimiento completo es sólo cuestión de días.

PORTUGAL

EL COMPLOT MONÁRQUICO

Sus principales centros

DECLARACION DEL GOBIERNO

LISBOA, Marzo 9—Informaciones recibidas por el gobierno indican que numerosas familias de la nobleza portuguesa han fijado temporariamente su residencia alrededor de Richmond, donde reside actualmente el ex rey don Manuel.

Se encuentran también en ese distrito varios agentes del gobierno portugués, los que vigilan de cerca á los monárquicos, pues se sabe que Richmond es uno de los principales centros de los que conspiran por el restablecimiento de la monarquía en Portugal.

LONDRES, Marzo 9 — La "Pall Mall Gazette" anuncia que existe un complot vastamente ramificado para restaurar la monarquía en Portugal. Los realistas, esperan conseguir su objeto por medios pacíficos; pero no retrocederían ante el empleo de medios de fuerza si fuera necesario. Creen que el momento oportuno se presentará después de las elecciones que se efectuarán en el mes de Abril próximo.

Los monárquicos tienen su centro de acción en Londres y París, donde han celebrado durante la última semana varias reuniones secretas y se comprometieron á trabajar sin descanso para la restauración del régimen monárquico.

El gobierno de Lisboa, está al corriente de esos manejos, pero declara que no los teme, pues la República está tan firmemente consolidada en Portugal que ningún complot podría derribarla. Confía el gobierno en la lealtad del ejército y de la armada, aunque los partidarios de don Manuel dicen que nada justifica esa confianza.

Se asegura que los monárquicos cuentan con el apoyo de la nobleza y de los campesinos, pues estos últimos están dominados por el clero, el que aborrece el nuevo régimen.

Se atribuye gran importancia al arresto de Arturo Viega Faría, quien fué detenido al llegar de Río de Janeiro. Dicho emisario realista tenía en su poder importantes documentos que confirman la existencia de un complot monárquico. Se sabe que los conspiradores tienen también grandes centros de acción en la capital del Brasil y en Vigo, y que se proponen asesinar á los miembros del actual gobierno

EL OBISPO DE OPORTO

Colocado bajo vigilancia

LISBOA, Marzo 9—Un representante del gobierno condujo el obispo de Oporto, monseñor Antonio Barrozo, al colegio de las misiones coloniales de Bom Jardim y encargó á su rector que vigilara al prelado, con objeto de impedir que continúe su propaganda contra la República.

En Ajuda y Gandarr los habitantes persiguieron á los curas párrocos que habían dado lectura á la pastoral de monseñor Barrozo. La caballería tuvo que intervenir para proteger á los sacerdotes contra el pueblo que intentaba agredirlos.

INGLATERRA

EL PRESUPUESTO NAVAL

IMPORTANTE AUMENTO

LONDRES, Marzo 9 — El gobierno presentó hoy á la Cámara de los Comunes el presupuesto de la armada para el ejercicio de 1911-12.

El presupuesto asciende á 44.400.000 libras esterlinas, lo que importa un aumento de más de 3.700.000 sobre el presupuesto anterior.

Según el proyecto del gobierno, el personal de la armada tendrá un aumento de tres mil hombres y el gobierno propone la construcción de cinco nuevos acorazados.

LA ENFERMEDAD DE LLOYD GEORGE

LONDRES, Marzo 9 — Continúa enfermo el ministro de Hacienda, Mr. Lloyd George.

Un especialista en las afecciones de la laringe declaró que es indispensable que el ministro descanse durante algún tiempo. Mr. Lloyd George no podrá así tomar parte en la discusión del proyecto relativo al derecho de veto de la Cámara de los Lores.

El primer ministro en viaje

LONDRES, Marzo 9 — El primer ministro, Mr Asquith, y su esposa partieron hoy para Murren, Suiza, donde se encuentra enferma su hija, miss Elizabeth

La situación en Marruecos

LONDRES, Marzo 9 — El secretario del Foreign Office, sir Edward Grey, al contestar á la interrogación de un diputado, declaró hoy en la Cámara de los Comunes que la sublevación de las tribus de la región de Fez era muy importante y que la situación en Marruecos ha vuelto á agravarse.

Los reyes en la Galería Nacional

LONDRES, Marzo 9 — El rey Jorge y la reina María visitaron hoy la Galería Nacional y recorrieron los salones de ese célebre museo.

Al hablar con el director de la Galería, los soberanos manifestaron el más vivo interés por el cuadro "El Molino", la célebre obra de Rembrandt que un coleccionista norteamericano se propone comprar por la suma de cien mil libras esterlinas.

Por el perfeccionamiento de la especie humana

LONDRES, Marzo 9—El difunto sir Francis Galton, legó en su testamento sesenta y cinco mil libras esterlinas para el fomento de la ciencia llamada "eugénica", que estudia el modo de perfeccionar la especie humana, física y moralmente, por la selección de los matrimonios. Esta ciencia es cultivada especialmente en Cheltenham.

Suspensión de un "gentlemen rider"

LONDRES, Marzo 9—La comisión de carreras suspendió al "gentleman rider", Mr. Rose, inhabilitándole para tomar parte en la carrera handicap premio "Cuthberston".

Reelección de un diputado liberal

LONDRES, Marzo 9—En la elección efectuada hoy, Mr Lanark, candidato liberal, fué reelegido miembro de la Cámara de los Comunes

RUSIA

LAMENTABLE ACCIDENTE

Muertos y heridos

SAN PETERSBURGO, Marzo 9 — Comunican de Tiflis que un enorme alud cubrió hoy numerosas casas obreras.

Rápidamente se iniciaron los trabajos de salvamento en los que se tomaron parte muchos vecinos.

A consecuencia del lamentable accidente resultaron diez y nueve muertos, diez y siete heridos de gravedad y más de setenta heridos leves.

ESTADOS UNIDOS

Llamado del embajador en Berlín

WASHINGTON, Marzo 9 — Mr. Knox, secretario de Estado, telegrafió á Mr. David Hill, embajador de la Unión en Berlín, la orden de regresar á esta capital para conferenciar con el gobierno.

Se ignora la causa de este llamado.

AUSTRIA HUNGRIA

Reunión del Reichsrath

VIENA, Marzo 9 — El Reichsrat reanudó hoy sus sesiones para discutir especialmente el proyecto de ley de asociaciones.

CHILE

LA CUESTION DE TACNA Y ARICA

EL PROYECTO DE REPARTO

Debate en la Cámara de Diputados

LA OPINION PERUANA

MANIFESTACIONES OFICIALES

SANTIAGO DE CHILE, Marzo 9—La cuestión de Tacna y Arica se encuentra en el tapete de la discusión. Sobre ella se mueven en todas las cuestiones del Pacífico, pues aquí se cree que resuelto en una forma ú otra, el llamado problema del Norte, habrá paz en esta parte del continente americano, y terminarán las querellas del Perú con sus vecinos.

Se dice que la cancillería de ésta ha ejercitado toda su influencia ante el Ecuador, para evitar un conflicto armado, lo que le ha valido las felicitaciones del secretario de Estado de Norte América, por medio del encargado de negocios de Chile en Washington, que así lo telegrafía al ministro de Relaciones Exteriores en sus comunicaciones de hace más de un mes.

Pero, se dice aquí, que, á pesar de los buenos consejos de Chile, el Perú desde hace tiempo, se encuentra en lucha diplomática con sus vecinos y con amenaza de guerra.

A propósito de Tacna y Arica, existen en Chile dos partidos: uno que quiere la anexión de Tacna y Arica, sin preocuparse de sus consecuencias, y el otro, pacifista, que propone la partición, como medio de obtener la paz en Sud América

Este segundo partido, que como el primero, ama la patria chilena, en estos últimos tiempos ha redoblado su actividad, llegando hasta el Congreso.

Se recordará, que antes de cerrarse este informe se había reunido la Cámara de Diputados en sesión secreta, bajo pretexto de tratar solicitudes particulares; pero con el propósito de discutir la cuestión internacional y particularmente la de Tacna y Arica

He podido conocer algunos detalles de la última sesión secreta de la Cámara de Diputados

El diputado señor Paulino Alfonso, que regresaba de un viaje al Perú, y que había visitado y observado detenidamente Tacna y Arica, quiso explicar en forma técnica y práctica lo que en una y otra parte pudo oír y ver

Pidió, ante todo, y obtuvo, una pizarra, que colocó debajo de la mesa presidencial, para hacer una explicación gráfica.

Se encontraban en la Cámara numerosos diputados, y la sesión secreta revistió verdadera solemnidad, porque todos, en Chile, saben en alto grado comprender sus deberes patrióticos.

El señor Alfonso dijo que, en su viaje á Lima tuvo ocasión de hablar con varios estadistas peruanos, entre ellos, el presidente señor Leguía y el ministro de Relaciones Exteriores del Perú, y afirmó que todos ellos, sinceramente, desean la paz con Chile, y que estarían dispuestos á hacer algún sacrificio para obtenerla. Afirmó que aceptarían la partición de aquel territorio, quedando Tacna para el Perú y Arica para Chile, con un equitativo arreglo financiero y la celebración de un tratado comercial, de paz y de amistad.

En cuanto á la cuestión de límites y seguridad fronteriza para Chile, trazó la línea haciendo una larga explicación en la pizarra.

Probó, citando también la opinión de militares chilenos, que sería formidable la defensa por medio de las fortificaciones de la nueva línea, especialmente, las de Arica, y que todas dominarían en forma absoluta el territorio peruano

Agregó que Tacna no tenía ninguna importancia en el presente y menos en el porvenir, puesto que Arica con su ferrocarril á La Paz, con el comercio de tránsito boliviano, con un buen puerto, siendo plaza fuerte, adquirirá gran importancia á costa de la ciudad vecina.

Tacna quedará como un hueso descarnado, dijo el señor Alfonso

Los diputados escuchaban con vivo interés la palabra de su colega que al terminar la primera parte de su exposición, fué combatido por los señores Arturo Alessandri y Enrique Zañartú, que emplearon, con fogosa palabra, argumentos patrióticos, con valiosas razones de toda especie

Replicó el señor Alfonso, diciendo que era tiempo de acabar con los odios y pleitos entre las naciones americanas, y que más valía la paz con honor, sin ningún sacrificio positivo, y con los beneficios de los tratados que se podían obtener

Trazó el porvenir de Chile con los efectos que resultaran de la apertura del canal de Panamá, y de los beneficios que ya se estaban palpando, que serían siempre mayores con la cordialidad de relaciones existentes con la República Argentina, al paso triunfante del ferrocarril Trasandino

Por último, el señor Alfonso observó á sus colegas, que Tacna, que no vale nada, cuesta ya mucho dinero á la nación, y representa un sacrificio continuo, costoso é inútil

Replicaron otra vez los oposicionistas á las ideas del señor Paulino Alfonso, y por último habló el ministro de Relaciones Exteriores, exponiendo el estado de las cuestiones internacionales, sin entrar en la apreciación de ellas, y sin aceptar ó rechazar la exposición del señor Alfonso.

La sesión duró cerca de dos horas

Por lo demás, de mis recientes investigaciones, resulta que la obra de pacificación será difícil, porque la gran mayoría de la opinión pública es contraria á la partición, y se conoce el programa del presidente de la República de mantener el "statu quo"

El ministro de Relaciones Exteriores, entrevistado por sus íntimos, contestó que la cuestión de Tacna y Arica permanece como antes, que ignora que se haya dado ningún paso en Lima ó Santiago, y que Chile continúa tranquilo su camino confiado en su derecho.

INCENDIO DE UN ASILO

ANCIANOS Y NIÑOS EN PELIGRO

Un muerto y varios heridos

SANTIAGO DE CHILE, Marzo 9 Esta tarde á las 3.30 se incendió el Asilo de Ancianos, dirigido por religiosas de la comunidad Hermanitas de los Pobres sito en la Avenida Matta Esquina Carmen

El fuego empezó por la chimenea de la cocina y se propagó á la capilla

Luego continuó por lo demás del edificio

Los religiosos pidieron auxilio mientras les llegaba ayudaron á los ancianos á ponerse en salvo.

El fuego se propagó en forma terrible

El edificio era viejo. En cuanto llegaron los bomberos, faltaba el agua.

A pesar de ello hicieron grandes esfuerzos

Se presenciaron escenas de pánico, tristes é indispecriptibles.

Los bomberos ayudados por la policía, se portaron heróicamente

Trabajaron inútilmente para aislar el fuego.

Una religiosa, pereció quemada.

Varios ancianos y hermanas resultaron heridos.

Algunos bomberos también salieron con heridas, uno de ellos gravemente.

El edificio está destruído y sólo quedan de él las murallas.

Los ancianos fueron distribuídos en los hospitales.

Las autoridades llegaron oportunamente para prestar auxilios.

En dicho asilo había más de doscientos ancianos é igual número de niños

Los ancianos asilados, en su mayoría son ciegos y paralíticos.

La capilla anexa al asilo, también se quemó

LAS CUESTIONES DEL NORTE

SANTIAGO DE CHILE, Marzo 9—Esta tarde, el ministro del Brasil conferenció largamente con el de Relaciones Exteriores, señor Rodríguez

Se dice que se trataron comunicaciones importantes sobre las cuestiones del Norte.

El acorazado "Delaware" — Las fortificaciones del Norte — Empresas con capitales argentinos.

SANTIAGO DE CHILE, Marzo 9—El gobierno recibió comunicaciones de Magallanes, de que el acorazado norteamericano "Delaware" llegará á Valparaíso, el próximo sábado.

—"El Mercurio" publica hoy la noticia de que Eugenio Marzoni, representante de algunas instituciones argentinas, esta mañana regresó á Buenos Aires.

—Mañana se verificará en Valparaíso un importante consejo de gabinete.

—Una comisión del ejército y la marina se dirige al Norte, para informar sobre las fortificaciones.

Es presidida por el general Bari

Los productos chilenos — Demostración á los marinos norteamericanos — Nuevo ministro de Francia.

SANTIAGO DE CHILE, Marzo 9 — "El Mercurio" publica un cuadro confeccionado por el cónsul chileno en Buenos Aires, señor Carlos Henríque, sobre los productos chilenos y precios á que se podrían vender en la Argentina.

— Es esperado en Valparaíso el acorazado norteamericano "Delaware", con los restos del ex ministro en ese país, señor Cruz Díaz.

—Se preparan grandes festejos á los marinos norteamericanos.

El presidente de la República les ofrecerá una comida; el director general de la armada, almirante Jorge Montt, otra; el comandante en jefe de la escuadra, Miguel Aguirre, un banquete á bordo del "O'Higgins"; el Círculo Naval, una fiesta, cuyo programa estudia el Club de Valparaíso; el señor Carlos Edwards, los invitará á hacer un paseo á San Isidro, y el Sporting Club, una fiesta en el hipódromo de Viña del Mar.

El comandante del acorazado "Delaware" ha enviado un telegrama al presidente de la República, en el que lo saluda y le invita á honrar el barco con su visita.

El presidente, señor Barros Luco, ha aceptado la invitación.

—"La Unión", en su servicio telegráfico, publica íntegra la información de LA PRENSA, sobre las relaciones entre Venezuela y Chile

BOLIVIA

CONSTRUCCIONES FERROVIARIAS

El tráfico interrumpido

TUPIZA, Marzo 9 — Se retiró ayer de Uyuni la comisión que trazo el ferrocarril de Uyuni á Tupiza, después de concluír los trabajos.

En breve se comenzarán los terraplenes de esta importante línea, que pondrá en comunicación el Sur de la República con todo el Norte.

La concesión de esta línea ha sido conseguida por la Bolivian Railway Company.

—Se espera con ansiedad la resolución del gobierno sobre las propuestas presentadas para la construcción del ferrocarril de Tupiza á La Quiaca, que unirá á Bolivia con esa República.

—Se elevó al rango administrativo de principal la subadministración del correo de ésta

—El tiempo continúa tormentoso.

—Las grandes crecientes de los ríos impiden el tráfico.

Debido á ello, los correos llegan muy atrasados

PERU

RELACIONES CON VENEZUELA

LIMA, Marzo 9 — Se realizó la recepción del señor Eduardo Dagnino, enviado de Venezuela.

Entre otras frases cordialísimas, repitió las palabras del mariscal de Ayacucho: "ningún mensaje es más agradable que aquel cuyo objeto es estrechar las relaciones de los pueblos hermanos"

Invitó al Perú á hacerse representar en el centenario de la independencia

Contestó el presidente, expresando la cordialidad de relaciones, aceptando la invitación y prometiendo que el Perú correspondería con la amistad más decidida y la estimación más intensa.

— Llegó al Callao, empavesado, el nuevo vapor "Mantaro", al que hicieron el recibimiento ordenado.

—Se publicó la orden general elevando á contraalmirante al prefecto señor Pedro Garezon

Compañía peruana-japonesa — Estudios militares en Europa — Acuerdo político.

LIMA, Marzo 9 — El diario "La Prensa" se opone á la formación con capital peruano-japonés, de una compañía cafetera de pequeños vapores, comprados en el Japón.

—Ayer en el vapor "Uruguay" por la vía de Panamá, se dirigieron á Europa, para hacer estudios profesionales, los tenientes coroneles Manuel Bonilla, Julio Bernales, Benjamín Ramírez y Oscar Ordoñez.

— El volador Tenaud presenta síntomas favorables

—Se continúan las gestiones entre el gobierno y los jefes liberales, para llegar á un acuerdo sobre las elecciones

—El jueves por la tarde, el presidente, señor Leguía, recibirá al enviado venezolano.

BRASIL

LA POLITICA INTERNA

Propósitos del mariscal Fonseca

RIO DE JANEIRO, Marzo 9 — Procedente de su viaje á Río Grande y al Plata, llegó el doctor Fonseca Hermes.

Entrevistado por el redactor de "Jornal do Brasil", respecto á declaraciones que se le atribuyeron, dijo que no expresan nada la verdad.

Sobre lo ocurrido en el estado de Río de Janeiro manifestó que el presidente Fonseca, debido á su cargo, no estaba establecer las relaciones políticas y administrativas con aquel estado y optó por el doctor Oliveira Botelho, uno de los gobernantes electos que tiene á su favor la presunción de legitimidad originada del voto del congreso

Sobre la intervención á los estados declaró que el mariscal da Fonseca, no intervendrá en ninguno, pues es partidario absoluto de la constitución federal, la que garantiza su autonomía.

En cuanto á la reforma constitucional del estado de San Pablo en lo referente á la elección del presidente del mismo, entiende qu necesita un estudio demorado, y son actualmente consultados los principales jurisconsultos.

El mariscal da Fonseca, procederá dentro de la ley en todos los estados, lo mismo aquellos que combatieron su candidatura que los que la prestigiar

LAS INUNDACIONES EN BAHIA

El complot monarquista portugués

RIO DE JANEIRO, Marzo 9 — Comunican de Bahía, que se han producido escenas angustiosas en las familias que tratan de salvarse, así como enormes perjuicios causados por las inundaciones de las aguas desbordadas de Río Paraguassú.

Los diarios enaltecen los trabajos del escritor Gonzaga Duque, que falleció ayer.

—Varios monarquistas portugueses pretenden pedir la intervención de Inglaterra, en favor de Vasconcellos Veiga, arrestado en Lisboa, con motivo del complot descubierto, cuando iba en dirección á Cherburgo.

Califican el hecho de violencia y acusan al comandante del paquete de haberlo permitido. La señora de Veiga que se quedó aquí se muestra inconsolable.

Se realizó el sepelio del cadáver del diputado Hasslocher.

Sus restos fueron acompañados por altas representaciones.

—El agregado militar argentino ofrecerá el sábado una comida al señor Adolfo Romero, encargado de negocios de Bolivia, y al explorador Savage Landor.

—Falleció en Río Grande del Norte, el señor Francisco Lamprela, hermano del comendador Camelo, ex ministro de Portugal en ésta.

Importación de harina argentina

FLORIANOPOLIS, Marzo 9 — Llegó el vapor argentino "Malvinas", procedente de ésa, con 143 toneladas de harina.

REPUBLICA ORIENTAL

EL NUEVO GOBIERNO

ORGANIZACION DE LOS MINISTERIOS

Distribución de los servicios

MONTEVIDEO, Marzo 9 — Se celebró un acuerdo general de ministros, en el que se trató ampliamente sobre las atribuciones de cada ministerio, confusas actualmente, debido á la transformación sufrida por la organización de las secretarías de Estado.

Del cambio de ideas surgió la necesidad de modificar algunas dependencias ministeriales, pasando de una á otra secretaría, por entender que por su índole ó por nuevas actividades incorporadas á éstas, es conveniente hacerlo así.

Entre las modificaciones establecidas quedó convenido que las secciones de correos, telégrafos y teléfonos, dependientes del ministerio del Interior, pasen al de Industrias y Trabajo.

Lo que corresponde á la justicia, será en adelante, del resorte del ministerio de Instrucción Pública.

Al mismo ministerio pasarán las dependencias del consejo penitenciario, cárcel penitenciaria y correccional de mujeres.

Por lo que respecta á las cárceles policiales, quedarán bajo la dirección del ministerio del Interior.

También corresponderá á éste la sección del censo.

La de estadística, que al igual que el censo eran de atribuciones del ministerio de Relaciones Exteriores, será incorporada al de Hacienda.

Por lo que respecta á la instrucción y la universidad, quedarán á cargo del ministerio de Instrucción Pública, al que se dará también la escuela de comercio.

En cambio, las escuelas de agronomía y veterinaria estarán bajo la fiscalización del ministerio de Industrias.

A esta misma secretaría le corresponderá la reglamentación del tráfico, todo lo relacionado con ferrocarriles, canales y otras arterias de comunicación que estaban á cargo del de Obras Públicas.

Por último, las secciones de cartografía é hidrografía, que anteriormente estaban á cargo del ministerio de Guerra y Marina, formarán parte del de Obras Públicas.

Todas estas modificaciones se hicieron en forma definitiva, por decreto dado esta tarde.

—En la sesión que celebró la comisión de legislación del Senado se trató el proyecto formulado por el ex senador Serrato, sobre la denominación oficial de los ministerios.

El proyecto ha sido despachado favorablemente, salvo lo que atañe al ministerio á cargo del doctor Acevedo, que se denominará de Industrias y Trabajo, mientras que, según el ingeniero Serrato llevaría el nombre de Industrias, solamente.

Al ministerio del Interior, corresponderá la rama de cultos, aunque no se expresará en la denominación, por ser insuficiente para justificarla.

Los ministerios se denominarán en la siguiente forma: Del Interior, de Hacienda, de Instrucción Pública, de Industrias y Trabajo, de Relaciones Exteriores, de Obras Públicas y de Guerra y Marina.

Corresponderá al Poder Ejecutivo la distribución de las funciones de cada ministerio, pudiéndose, según los casos, adscribir á un ministerio distinto una sección que se hubiese formado por parte de otro.

Esto será [illegible] Poder Ejecutivo.

A propósito de ésto un diario da la versión según la [illegible] la sección del trabajo, que hasta ahora depende del ministerio de Industrias, será incorporada al de Hacienda.

Aunque el presidente [illegible] no podrá realizarla [illegible] nueva [illegible] ministrativamente al ministerio de Industrias.

—El coronel Luis Fabregat, últimamente nombrado [illegible] mayor del ministerio de Guerra y Marina, pasará á ocupar en los tribunales militares el puesto que acaba de dejar vacante el general Bernassa Jérez.

En su reemplazo será nombrado el teniente coronel Muñoz [illegible] durante algunos años desempeñó funciones [illegible] en Europa.

INCENDIO EN UN TEATRO

Gran pánico en los espectadores

MONTEVIDEO, Marzo 9 — Comunican del Salto [illegible]

Había [illegible] 300 personas.

El pánico que se produjo [illegible] el fuego [illegible]

Debido á la calma [illegible] se pudieron evitar desgracias.

El incendio se prolongó [illegible] arrojó [illegible] edad.

Como el teatro era todo [illegible] en un momento el fuego [illegible] café Central de Francisco [illegible] se salvaron aunque con [illegible]

Fuerzas del 4o. de Infantería [illegible] regimiento de artillería [illegible] lucharon valientemente.

El fuego fué extinguido á las [illegible] horas de haberse iniciado.

El teniente [illegible]

Un guardia [illegible]

Los perjuicios se estiman en cuatro mil pesos.

—Fallecieron las señoras Eulogia Díaz de Gard, Emma Dabiagon de Vaillaut y Mariana [illegible] Portillo, y los señores mayor Silvestre Otero, Camilo Videgas y José Fargas, personas todas extensamente vinculadas á esta sociedad.

—Es esperado aquí el general Justino Muñiz, jefe de la zona militar [illegible]. Este [illegible] á su amigo, el presidente de la [illegible]

—También es esperado mañana, con el mismo motivo el coronel Guillermo Kruger, comandante militar del departamento de Paysandú.

EL DUELO WILLIMAN-BACHINI

MONTEVIDEO, Marzo 9 — Se confirma la noticia, según la cual, en vista del fracaso de las reiteradas tentativas hechas para burlar la vigilancia policial y teniendo en cuenta la ya larga prolongación de este asunto que, como todos los de su naturaleza requieren soluciones rapidamente, los padrinos de los señores doctor Williman y Bachini se han dirigido por carta á sus respectivos ahijados, dando por terminada su misión en la parte que á cada uno concierne.

Con esto se pone punto final á este ruidoso asunto.

LAS JEFATURAS POLITICAS

MONTEVIDEO, Marzo 9 — En vísperas de los nombramientos de los jefes políticos de los departamentos de la campaña, circulan versiones sobre la forma como serán provistos dichos puestos.

Se descuenta de antemano la probabilidad de que sean designados ciudadanos nacionalistas para desempeñar algunas de las jefaturas políticas.

En cambio, es cosa resuelta el nombramiento de algunos hombres pertenecientes á la pequeña fracción de ese partido llamada minoría (calepinos).

Designado el doctor Romeu para ocupar el ministerio de Relaciones Exteriores, es lógico admitir que este ciudadano, "leader" visible del núcleo nacionalista batllista, obtenga colocación para algunos de sus amigos en varias de jefaturas políticas.

La dirección de "El Día" — Noticias desmentidas — Organización militar de las policías — Jefatura de un cuerpo del ejército

MONTEVIDEO, Marzo 9 — Desde hoy, á consecuencia de su nombramiento de ministro del Interior, deja de formar parte de la dirección del diario "El Día" el doctor Pedro Manini Ríos.

Sus compañeros de redacción lo despiden en términos afectuosos.

—El mismo diario desautoriza hoy las noticias que se publicaron aquí, trasmitidas de ésa, según las cuales el general Sebastián Bouquet sería nombrado jefe del estado mayor del ejército, en reemplazo del general Segundo Bazano, y la creación de un nuevo departamento, que se denominaría de Solís.

Ambas noticias, dice "El Día", carecen por completo de fundamento.

—También hoy dicho diario

También desmiente hoy dicho diario la versión que dió "El Tiempo", según la cual el gobierno pensaba reconstituir la antigua escolta presidencial.

El presidente de la República, dice, no tiene tales intenciones.

—El nuevo jefe de policía de la capital, coronel Pintos, se propone mantener la actual organización militar de las policías.

—El comandante Ordeix será nombrado jefe del regimiento 6o. de caballería, en reemplazo del coronel Pintos, actual jefe político de esta capital.

RIO NEGRO

El ferrocarril del Sud — Falta de vagones

CIPOLLETTI, Marzo 9 — Se exteriorizan serias quejas contra el ferrocarril del Sud por la falta de vagones para cargar.

Muchos chacareros se ven en la necesidad de descargar de los carros el pasto en la plataforma de la estación Cipolletti, y dejarlo á la intemperie, porque se carece de vagones para trasportarlo.

Este estado de cosas perjudica á las personas que tienen que enviar cargas, y se impone que la empresa tome alguna resolución al respecto.

FORMOSA

Los escándalos de la colonia fiscal — Persecución de malos elementos

BUENA VENTURA, Marzo 9 — Los elementos protegidos por el administrador de la colonia, señor Astrada, acaban de caer bajo la acción de la policía.

Alguno que otro, ha huído, después de haberse batido con la misma, entre ellos [illegible] colonos, favorecidos por aquél.

La policía, al perseguirlos, ha secuestrado una cantidad de animales con marcas borradas, adulteradas y hasta [illegible], para hacer desaparecer las de sus dueños.

Numerosos vecinos acompañan al comisario señor Juan Manuel Ruiz, requeridos por él, en vista de que los elementos policiales dan escándalos, pues se trata de unas treinta personas, aproximadamente.

La gente se presenta voluntaria, en [illegible] estos hechos y otros de mayor trascendencia en [illegible] el respectivo sumario hará luz.

Toda la [illegible] en una extensión de [illegible] leguas estaba ocupada por aquellos elementos que han sido víctimas [illegible] honestos [illegible] habitaban.

Esta colonia se halla adyacente á Buena Ventura [illegible] ocupada por los colonos [illegible] señor Domingo [illegible]

La persecución [illegible]

MISIONES

Aglomeración de detenidos en la cárcel — Pedido de quiebra

POSADAS, Marzo 9 — El Pueblo denuncia la aglomeración peligrosa [illegible] presos, que se alojan en la cárcel, edificio [illegible] ha sido clausurado.

Indica la conveniencia de la construcción de una nueva cárcel [illegible] de policía que hoy paga un fuerte alquiler por el local que ocupa.

Supresión de una comisaría

POSADAS, Marzo 9 — "El Pueblo" ataca al Ministerio del Interior por la supresión de la comisaría del [illegible]

CHUBUT

Excursión en automóvil

TRELEW, Marzo 9 — Han llegado [illegible] Presidente Mitre [illegible] Angel Valla [illegible] de Pelleramo [illegible]

Realizaron la travesía en automóvil sin inconveniente alguno.

El estado de los campos en general es bueno, pero carecen en su mayor parte de agua.

Los señores doctor Vala [illegible] se ausentarán para ésa en el vapor "Sarmiento" que sale [illegible]

SANTA CRUZ

El nuevo juez letrado — Demostración social — Los vapores "Mitre" y "Sarmiento"

PUERTO DESEADO, Marzo [illegible] el banquete [illegible] juez letrado doctor Badell.

[illegible]

Concurrieron [illegible] familias.

[illegible]

—Salió [illegible] Mitre, después de descargar [illegible]

[illegible] vapor "Sarmiento" hará escala en Santa Cruz y San Julián, por lo que no llegará á ésta hasta mañana.

PAMPA CENTRAL

COLONOS Y COLONIZADORES

EL CONFLICTO DE LOS ARRENDAMIENTOS

Intervención del Ministerio de Agricultura

QUEMU-QUEMU, Marzo 9—Llegó el ingeniero agrónomo Domingo Colavecchia, comisionado por el Ministerio de Agricultura, para informar sobre un pedido de intervención hecho por veinticinco colonos rusos, que se resistieron á acatar la orden de embargo interpuesta por la Colonización E. Bousquet, ante el juzgado letrado de Santa Rosa de Toay, por cumplimiento de contrato y pago de arrendamiento.

Dicen los colonos que la resistencia fué motivada por la forma violenta que se quiso dar al embargo, privándoseles de los útiles para continuar sus trabajos agrícolas, pues hasta fueron amenazados con el desalojo del campo, para que así la empresa colonizadora obtuviera de otros mayor arrendamiento, por estar ya aquél trabajado.

También califican de improcedente la deuda, por la que se les hace el embargo, pues dicen que, según el contrato, no adeudan más que un semestre vencido el 1o. del corriente, que importa unos 10,000 pesos y no 47,000, pues aunque se les pretendiera cobrar el semestre adelantado, nunca alcanzaría á esa cantidad.

Se lamentan de que dicha empresa colonizadora, valiéndose del poco dominio que los colonos rusos tienen del idioma, costumbres y leyes nacionales, cometa abusos para crearles más dificultades de las que ahora sufren, pues que por motivos que hoy mismo no se explican, han sido dos veces renovados los contratos de arrendamiento, en el último de los cuales hay diferencia en la fecha de pago del mismo.

Un colono se negó á entregar el contrato primero, después de recibir el segundo, los cuales están hoy en poder del señor Colavecchia, junto con otros documentos, para ser presentados al Ministerio de Agricultura, que pueden servir de prueba para la investigación judicial que se impone.

También lleva recibos dados por la citada colonización, según los cuales, á cinco colonos se les cobró 550 pesos, á cada uno, por gastos de embargo, procurador, sellos, abogado, etc., según dicen, textualmente, cuando nada de eso existió, pues no hubo más causa que el haber llevado unos días después á ocupar el campo.

Hace pocos días, el colonizador hizo firmar un documento á los colonos, para atestiguar que en el campo ocupado por ellos, denominado La Pampita, la cosecha había sido mediana y creen que es para obtener del dueño del campo una prórroga para el pago y ventajas que efectivamente la colonización obtuvo de su dueño, señor Del Carril.

El señor Colavecchia ha llevado la tranquilidad á los ánimos de los colonos, prometiéndoles su influencia ante el Ministro de Agricultura, para que á su vez el de Justicia, haga una investigación de los libros y documentos de la colonización E. Bousquet.

Se verificará el embargo preventivo y probablemente quedarán ellos como depositarios de sus animales y herramientas, para no interrumpir los trabajos.

El señor Colavecchia ha comprobado que los colonos, en su mayoría, tienen trigo destinado á semilla, pero de mala calidad para el objeto, por lo que les ha prometido hacerlo cambiar.

"La Autonomía", periódico que se publica en la capital del territorio, al hacer una relación de hechos análogos, dice que para evitar estas situaciones, que afectan fundamentalmente el crédito del país, se hace indispensable someter los contratos agrícolas, entre el colonizador y el colono, al visto bueno de una autoridad nacional, encargada exprofeso, de acuerdo con los términos de una legislación agraria inspirada en la observación del estado presente y en la cual se establezca como condición indispensable, la reciprocidad de obligaciones entre las partes contratantes, á base de una garantía efectiva y no aparente, como ocurre en la mayor parte de los casos.

Se encomia á la policía local por su conciliadora mediación, con lo que ha evitado escenas desagradables, pues la actitud de los colonos ante la presencia del oficial de justicia, no tenía nada de tranquilizadora.

Los colonos están agradecidos al Ministro de Agricultura, que se interesó por ellos mandando al señor Colavecchia, quien secundado por el juez de paz de ésta, señor D. Méndez, se han esforzado para hacerles deponer sus enconos y entrar por las vías pacíficas á fin de obtener un arreglo, que les permita seguir trabajando con mayores seguridades.

El comercio de esta plaza ha dado la nota más simpática, pues á pesar de ser los más damnificados por haber suministrado los gastos y víveres de todo el año á los colonos [illegible], en vista de la escasa cosecha no les ha molestado para nada y sí [illegible] en cualquier forma á que [illegible] la situación de [illegible]

[illegible]

Petición de vecinos

VAN PRAET, Marzo 9 — Numerosos vecinos han elevado una nota al gobernador del territorio, en la que le piden [illegible] registro civil [illegible]

En apoyo de [illegible]

LA RIOJA

DESQUICIO DEL F. C. A. DEL NORTE

LA RIOJA, Marzo 9 — [illegible]

En el recorrido de 30 kilómetros, que median entre [illegible] y Rioja, empleó tres horas [illegible]

[illegible] Obras Públicas ponga término á tantas irregularidades.

JUJUY

DE LA OPOSICION AL GOBIERNO

Anarquía de la Unión Nacional

PROTESTAS DEL COMITE

JUJUY, Marzo 9 — Se han terminado [illegible]

[illegible]

[illegible] electoral, pero en vista del giro que ha tomado la política, suspendieron el viaje y protestaron en alta voz.

El comité Democrático recibió comunicaciones de los mencionados anunciando su retiro, y contestó á los renunciantes en términos enérgicos, condenado su actitud.

SALTA

Las elecciones de legisladores — Demostración social — El servicio de encomiendas

ROSARIO DE LA FRONTERA, Marzo 9—Las elecciones de diputados y senadores provinciales pasaron inadvertidas.

Los encargados de las mesas copiaron los registros.

El pueblo se mostró completamente ajeno á esta farsa.

Es sensible que el ministro doctor Gómez, no dirija una mirada de conmiseración á su provincia natal, que hace tantos años que viene siendo administrada como un feudo.

Las promesas de libertad y administración no se han hecho efectivas en esta provincia.

—Fué obsequiado con un banquete el doctor Juan P. Amarante, con motivo de su regreso.

Los vecinos más caracterizados se adhirieron á la manifestación de aprecio.

—El servicio de encomiendas despachadas de ésa, es pésimo.

Las encomiendas despachadas el 2 del corriente en el dique número 4, no han llegado hasta la fecha.

Las que más pronto llegan tardan tanto como la carga.

CORDOBA

UN HOMBRE QUE SE DEGUELLA

BELL VILLE, Marzo 9 — Se suicidó en una fonda próxima á la estación del ferrocarril, el señor Félix Faltal, italiano, de 37 años de edad, poco más ó menos.

Se degolló con un cuchillo en la mesa en que cenaba.

No se sabe cuál haya sido el motivo que lo impulsó á tomar esa resolución.

Proclamación de candidatos á legisladores

CORDOBA, Marzo 9 — En el local de la Unión Fratellanza se celebró esta noche una asamblea en la que se proclamó la candidatura de los señores Manuel Maciel y doctor José R. Ibáñez, para diputados por la capital.

En el local de la Unión e Benevolenza realizaron una asamblea los socialistas.

Proclamaron la candidatura de los señores Armengol, Juliani, y D'Anquin para diputados por esta capital.

Se asegura que el ex juez doctor Lascano será proclamado candidato á diputado por Tulumbá.

Los candidatos asedian al gobernador.

Maestros impagos — Deficiencias de personal y de locales

BELL VILLE, Marzo 9—Los maestros de las escuelas provinciales locales se quejan del gran atraso con que reciben sus haberes, pues se les adeuda cuatro meses.

Es censurable el descuido del consejo.

Por carecer ambas escuelas del personal necesario, la dirección se ve obligada á suprimir el cuarto y quinto grado.

El edificio que ocupan es muy reducido, lo que ocasiona trasturnos á los educandos.

Además, todavía no se ha nombrado el personal docente necesario, por lo cual resulta deficiente la enseñanza.

Las dos terceras partes de los niños se han quedado sin matricularse por falta de lugar donde darles colocación.

—Se realizó un paseo campestre en honor de la señora Concepción de Dilollo y de sus hijas, para despedirlas con motivo de su viaje á Europa.

Concurrieron la mayor parte de las familias de esta sociedad.

Demostración social

BELL VILLE, Marzo 9 — El 11 del corriente saldrá para Italia el vecino señor Pablo De Lollo, acompañado de su familia.

Con tal motivo le obsequiaron con un banquete, al que asistieron más de [illegible] comensales.

El doctor Felipe ofreció la demostración y le contestó el señor De Lollo.

Luego hablaron los señores Amicarelli.

Terminado el banquete, el anfitrión fué acompañado hasta su casa, donde obsequió á la concurrencia con champaña.

Allí hizo uso de la palabra el doctor Pascual Dauría.

Amenizó la fiesta la orquesta que dirige el profesor Canale.

SANTIAGO DEL ESTERO

Escuela normal sin profesores

LA BANDA, Marzo 9 — El curso de [illegible] año de la escuela nomal rural aún no funciona, por no haber sido nombrados los catedráticos respectivos, por cuyo motivo los alumnos pierden lastimosamente el tiempo.

La escuela Amadeo Jacques, antes elemental y ahora infantil, cuenta con más de doscientos alumnos.

Además, hay varios establecimientos, entre ellos la Escuela del Centro Socialista y la dirigida por la señora Serafina S. de Rosa.

La municipalidad iniciará trabajos para formar una banda de música en la localidad.

La comisión municipal

FRIAS, Marzo 9 — Fueron nombrados presidente y tesorero de la comisión municipal, en reemplazo de los que renunciaron por las causas conocidas, los señores Alejandro Lainges y Carlos Gorez, respectivamente.

Estas designaciones han causado buen efecto en la opinión seria de la localidad, pues se trata de dos personas preparadas y bien intencionadas.

La población espera que seguirán la ruta de los anteriores [illegible] las autoridades edilicias se despojan de los elementos nocivos, pueden hacer mucho en bien de Frías.

[illegible] artículo de ese diario, titulado "[illegible] censurables", ha sido muy [illegible] por la población, porque revela la verdad de lo ocurrido y demuestra cómo pagan los malos gobiernos á las buenas autoridades.

TUCUMAN

Los acuerdos electorales — La visita presidencial — Irregularidades administrativas

TUCUMAN, Marzo 9 — Se habla [illegible] oficialismo está en inteligencia con los señores Lucas Córdoba y Melitón Camaño.

[illegible] asegura que en la lucha electoral próxima, se sostendrán candidatos de filiación roquista, propiciados por el mismo.

[illegible] dice que la invitación [illegible] al doctor Sáenz Peña, [illegible] concurra á las fiestas patrias que se celebrarán aquí el próximo 9 de Julio, ha sido aconsejada por el diputado Miguel Padilla, para [illegible] al Presidente, que halagado [illegible] respetará sus decisiones políticas.

[illegible] círculos independientes no [illegible] gran importancia á la actitud [illegible] en Santa Fe, ni se le [illegible] proyecciones que impliquen [illegible] mejora en las prácticas democráticas.

"La Patria" pide al gobernador [illegible] mayor atención á su despacho [illegible] que lleve una prolija investigación [illegible] consejo de educación, á la [illegible]alidad y al departamento de [illegible]

[illegible] Poder Ejecutivo [illegible] completado con los empleados infieles.

—El mismo diario dice que el doctor Sáenz Peña debe llevar una intervención amplia á las provincias, si quiere sanear el medio, dejándose de paños tibios.

—Los diarios se ocupan extensamente de los asuntos policiales.

CORRIENTES

DESARROLLO DE LA VIRUELA

Abandono del Departamento de higiene

MERCEDES, Marzo 9—Se produjeron hoy cinco casos de viruela y cuatro sospechosos.

Algunos enfermos huyeron á la campaña, á fin de eludir la visita sanitaria.

Se confirma que la epidemia en la campaña toma gran desarrollo.

Se teme que se propague á esta ciudad, pues hay continuo contacto en los puntos castigados por la enfermedad.

Desgraciadamente, la epidemia se va propagando en las poblaciones.

Aquí se carece de elementos sanitarios y sólo se cuenta con un médico municipal.

Se censura la actitud del Consejo Nacional de Higiene, que no envía el cuerpo sanitario, prometido, y no remite vacuna en la cantidad suficiente que es reclamada en el caso actual.

La población está muy alarmada.

El estado sanitario, más que por el boletín de sanidad, por su ambigüedad, deja entrever una situación más grave de la que se anuncia.

Se desconfía que se oculte algo.

En los trenes de mañana se anuncia la salida de varias familias, que prefieren irse por quedarse expuestas á verse en el caso de un contagio, sin elementos para hacer frente al mal.

Candidatos á legisladores

CORRIENTES, Marzo 9 — El partido Autonomista ha proclamado los candidatos que integrarán la lista que sostendrán los partidos gubernistas coaligados en las elecciones de la renovación de la legislatura, que se realizarán el último domingo de este mes.

En la distribución de candidatos, corresponde á los autonomistas cuatro diputados y dos senadores, que son los señores Ricardo Márquez, Octavio Gómez, P. Escurra, doctor Lusitano Romero, Francisco Solari y Julio C. Rivero.

Los cuatro primeros son candidatos á diputados y los dos últimos á senadores.

Faenas en un saladero — Jefes de oficinas enroladoras impagos

SANTA LUCIA, Marzo 9 — En el saladero San Antonio, se comienzan las faenas.

Pasó la primera tropa.

—Los jefes de las oficinas enroladoras están impagos hace un año.

Inútiles han sido hasta ahora las gestiones hechas ante el distrito 29 y la 3a. región, de San Roque y el Paraná, respectivamente, pues no atienden las reclamaciones sobre el cobro de haberes.

El ferrocarril Dodero

GENERAL PAZ, Marzo 9 — La línea del ferrocarril Dodero se halla próxima.

La empresa fijó hoy un aviso, en el que hace presente que desde el 15 se podrán trasportar mercaderías directamente desde esa capital, en combinación con el Nordeste Argentino.

El pueblo está de plácemes.

La punta de los rieles se halla á diez cuadras de esta ciudad.

La locomotora llega hasta allí.

Varias cuadrillas trabajan con actividad.

Los vecinos se preparan para celebrar el acontecimiento cuando llegue la locomotora.

—Tengo conocimiento de la llegada de una comisión encargada de ver y estudiar los puntos más á propósito para colonias.

No sé si es con carácter oficial ó particular.

ENTRE RIOS

Proceder incorrecto de un militar

DIAMANTE, Marzo 9—El subteniente Jáuregui, del 3o. de caballería, el domingo por la noche, desde el balcón de su domicilio, á mano armada, amenazó á tres vecinos que conversaban en la calle, y les ordenó que se fueran á dormir, pues que de lo contrario, los disolvería á balazos.

La distribución de semillas — Los colonos y el gobierno

CRESPO, Marzo 9 — Con motivo del suministro de semilla de maíz entre los colonos, el gerente de la Liga Agrícola hizo una publicación de la cual se desprendía que el gobierno provincial en realidad únicamente á los agricultores establecidos en la colonia oficial, la ha proporcionado.

Aquí se ha recibido una nota del Poder Ejecutivo de Entre Ríos, en la que se declara que el gobierno está dispuesto á anticipar semilla, para lo cual se ha dirigido al nacional solicitando su cooperación.

Agrega, que el senado provincial deliberará sobre los pormenores del citado socorro oficial.

El gobierno declara que solamente los arrendatarios tienen derecho á la semilla, bajo la cláusula de que los propietarios de los terrenos reconozcan la deuda contraída con la provincia por dicho suministro por sus arrendatarios, como deuda privilegiada que deben pagar antes que el arrendamiento.

Es opinión del Poder Ejecutivo provincial que la distribución de semilla debe terminarse antes de fin de Marzo.

—Sigue el tiempo seco, que afecta á los cultivos en general.

—Ha aparecido un gusano, en innumerables cantidades, en los alfalfares y campos de pastoreo y está haciendo verdaderos estragos.

La Defensa Agrícola

ESTACION ZABA Z. HERNANDEZ, Marzo 9—Al esfuerzo casi exclusivo de los particulares, se debe que se haya podido salvar algo de la cosecha, pues la Defensa Agrícola no tenía los elementos necesarios para combatir la langosta.

Los empleados de la Defensa se limitaban á ofrecer barreras, que en la mayoría de los casos no tenían

SAN LUIS

Obras de irrigación — Personal docente impago

VILLA MERCEDES, Marzo 9—Vecinos de Conlora se dirigirán al Ministerio de Obras Públicas de la Nación, para solicitarle el envío de una comisión, para que practique estudios en el río Talita, cuyas aguas, que se debieran aprovechar en el riego de esa fértil zona agrícola, se pierden por falta de un dique ó embalse.

—Se extraña que el personal docente de la escuela normal aún no haya percibido los haberes por Enero y Febrero.

Como ninguno de ellos vive de rentas su situación no deja de ser crítica.

MENDOZA

Renuncia del ministro de Industria y Obras Públicas — Nueva sucursal bancaria

MENDOZA, Marzo 9— Vuelve á hablarse de la renuncia del ministro de Industrias y Obras Públicas, doctor Manuel Lemos, cuya situación en el ministerio se hace insostenible.

—También se habla de la renuncia del director de obras públicas, señor Barrio.

—Llegó el señor Enrique Barbet, gerente de la sucursal del Banco Francés, que dentro de unos días más se inaugurará en ésta.

—Se ha hecho cargo interinamente de la dirección de escuela normal el inspector señor Alejandro Mattus.

—Ha presentado la renuncia el administrador del parque General San Martín, señor Enrique Astorga.

ACTUALIDAD

Dificultades financieras del gobierno paraguayo

Ha sido lanzada á la circulación una noticia de inusitada gravedad, tal vez la más grave de las conocidas hasta hoy, respecto á la situación creada al gobierno del Paraguay, por el movimiento revolucionario que conmueve á aquel país. Según dicha información, los administradores de la cosa pública habrían pretendido retirar del Banco de la República el oro caucionado en él y perteneciente al fondo de conversión; demanda rechazada por el directorio local de aquella institución de crédito.

La pretensión, de ser verídica, revelaría á primera vista que el gobierno ha agotado sus recursos y que, en la necesidad de obtenerlos por cualquier medio, no vacilaría en echar mano de fondos que debieran ser sagrados, pues como el mismo título lo indica, están destinados por una ley especial á preparar lentamente la conversión á oro del papel moneda circulante, depreciado hasta lo inverosímil por diversas causas que no es del momento analizar.

Además, si ese oro ha sido dado en caución, para obtener, sin duda, billetes de Banco, es regla elemental aplicada á todas las operaciones de comercio, ora se realicen entre particulares ó entre éstos y un gobierno constituído, que la garantía no puede ser retirada sin acuerdo de las partes, sustituyéndola por otra equivalente ó cancelando la deuda; condiciones no cumplidas en el presente caso, lo cual es suficiente para explicar la negativa atribuída al Banco de la República.

La mencionada institución de crédito no es extranjera ni indiferente para los argentinos, ni puede serlo para nuestro gobierno, porque sus capitales fueron constituídos en este país y se encuentra regida por una ley-contrato. Esta faculta al Banco para emitir billetes á oro y le obliga á hacer la conversión de los antiguos sobre la base de los fondos acumulados por la administración paraguaya. Luego, si esos fondos fueran distraídos de su objeto, el mutuo compromiso quedaría violado en lo fundamental por los mandatarios paraguayos y seriamente perjudicados los accionistas.

Aun prescindiendo de los perjuicios que un proceder semejante reportaría al crédito del Paraguay, llevando la desconfianza y el desánimo á los capitalistas del exterior, que se retraerían de iniciar en aquel país empresa alguna, por falta de seriedad en los compromisos oficiales, merece llamar la atención del gobierno argentino, á quien corresponde salvaguardar los intereses de nuestros connacionales comprometidos en la emergencia, según lo prueba la sensación de disgusto observada en la plaza de Buenos Aires.

Noticia tan importante como la que comentamos no ha podido ser lanzada á la circulación sin evidente certeza, por lo cual no vacilamos en darle crédito; pero, en la hipótesis de que fuera falsa, sea cuales fueren los móviles de los corresponsales ó la fuente en que hayan obtenido los informes, el Banco de la República debe apresurarse á desautorizarla, tanto por las propias conveniencias como para demostrar que la situación financiera del gobierno paraguayo no es desesperada y que, aun en el caso contrario, tiene exacta idea de las responsabilidades y no es capaz de violar sus compromisos de honor.

En cualquiera de las dos hipótesis, la sola presunción de que el gobierno del coronel Jara pueda echarse á la desesperada sobre el oro destinado á convertir el papel, prueba que en nuestra vecina y amiga del Norte se ahonda el abismo en que la no interrumpida serie de revoluciones y golpes de Estado va arrojando la riqueza nacional, y demuestra de un modo evidente que por humanidad, por civilización, por patriotismo, hasta por el interés personal de los hijos y habitantes del Paraguay, se hace indispensable fundar un orden de cosas estable, sobre la base del mutuo olvido de las rencillas partidistas.

Mientras eso no suceda, mientras se pretenda mantener gobiernos excluyentes y de círculo, proscriptores hoy, proscriptos mañana, sin otro ideal que la posesión del mando ni otro expediente para sostenerse que la persecución al adversario, el Paraguay estará fatalmente condenado á pasar de una revolución á un motín cuartelero, la mitad de sus hijos permanecerán en el destierro, y los inmigrantes y los capitales huirán de aquel suelo por falta de garantías reales.

Estas verdades son duras, pero son verdades, y las decimos sin vacilaciones á título de amigos é interesados en el bienestar del pueblo paraguayo.

Elección "sui generis"

Uno de los colegas más autorizados de Córdoba, "La Voz del Interior", al reproducir en sus columnas la nota editorial de LA PRENSA, intitulada "La lucha electoral cordobesa", decía pocos días ha: "son verdades de á puño las que sienta el colega LA PRENSA en la nota editorial que reproducimos; amargas verdades que descorren el velo con que este oficialismo impenitente pretende engañar al país. Revela un perfecto conocimiento de nuestras cosas oficiales".

Las verdades á que se refiere el colega pueden englobarse en una sola: el gobierno cordobés, á falta de partidos políticos electorales, de origen popular, los inventa, fragmentando el poder público y simulando luchas comiciales, en las que están aseguradas de antemano las derrotas y las victorias.

Este simulacro de vida democrática, tan hábilmente realizado hasta hoy en la "lucha" de los elementos gubernativos, virtualmente contrapuestos para dar legisladores á la provincia, ha quedado más en evidencia con la reciente elección municipal de Villanueva.

En esta comuna, en donde realmente el elemento oficial luchaba contra el elemento popular, las garantías electorales han resultado una serie de fraudes, todos benéficos para el bando oficial. En el proceso electoral provincial, nadie se queja: todo marcha bien. Los bandos en lucha están equidistantes del despacho gubernativo, de donde ambos han sacado su bandera. Pero en Villanueva, el asunto cambia de especie; los contendientes están en planos distintos: uno en la altura, otro en el llano. Lógico es entonces que el último sufra la derrota, por cualquier medio.

La información presenta al acto comicial de Villanueva, sin punto de apoyo en la democracia de que habla el gobernador verdaderamente encantadora. Según aquélla, la mesa se constituyó con los candidatos á concejales proclamados por el oficialismo, con el jefe del registro civil, con un empleado nacional y con un ciudadano que no estaba inscripto; todo este singular organismo funcionaba bajo la dirección inmediata de un legislador provincial.

La información agrega que los conjueces se entregaron á la tarea de cambiar las boletas de los opositores por las que favorecían sus anhelos, que, al mismo tiempo, "depuraban" el padrón, desechando votantes adversos; y que hecho el escrutinio, después de las consiguientes protestas, resultaron dos votos de más, que el oficialismo los declaró de su propiedad. Eran votos mostrencos.

Hecho el cómputo, hubo empate. Nuevo recuento y nuevo encuentro: apareció un tercer voto, que, como el el caso anterior, el partido oficial lo declaró de su pertenencia. De modo que ganó la elección por un voto.

Esto nos trae á la memoria aquella risueña elección realizada en Juárez Celman, hace más ó menos diez y ocho años. El partido de la oposición envió desde Córdoba un representante para que fiscalizara la función comicial. El gobierno había hecho promesas de prescindencia. La elección se verificó con absoluta tranquilidad, orden, legalidad y corrección, dentro del entusiasmo reinante. Pocos minutos antes de clausurarse el comicio, la oposición continuaba votando sola, con gran mayoría sobre el oficialismo, al que ya no quedaba un solo votante.

El fiscal de la oposición se dirige al telégrafo, comunica á Córdoba el espléndido triunfo, encomia la corrección de los adversarios, aplaude la prescindencia oficial y regresa á presenciar el escrutinio.

Algunos mirones habían visto, entretanto, que el capitán Luján, de guardias nacionales, aproximándose á la urna, había hecho un raro movimiento con el poncho, como si hubiera intentado tapar la urna. Abierta ésta, en presencia del fiscal de la oposición, en cuya fisonomía se notaba el justo orgullo de la victoria, se pudo ver algo extravagante: enredadas entre los votos, las antiparras y la tabaquera del capitán Luján. En el apuro fueron á parar al fondo de la urna entre algunos cientos de votos falsos. La oposición perdió!

Por las informaciones llegadas de Villanueva, no sabríamos cuál de éstas dos elecciones es más pura, si aquélla de Juárez Celman en que votaron las antiparras y la tabaquera, ó ésta en que en cada nuevo escrutinio aparecen votos mostrencos, de propiedad oficial.

Es el gobierno de la provincia de Córdoba á quien corresponde decirlo.

REVOLUCION DEL PARAGUAY

LAS RECLAMACIONES ARGENTINAS

LLEGADA DEL MINISTRO MARTINEZ CAMPOS

EL COMBATE DE CAI PUENTE

PARTE DEL MINISTRO GOIBURU

Desautorizaciones radicales

RETORNO DEL EJERCITO A LA ASUNCION

CONCENTRACION DE FUERZAS

FUSILAMIENTO DE PRISIONEROS

Encuentro inminente en Misiones

LOS REVOLUCIONARIOS DEL NORTE

DECRETO DE ESTADO DE SITIO

ARRESTO Y PERSECUCION DE CIVICOS

LA PRENSA BRASILEÑA

Manifestaciones en favor de Jara

EN LAS ESFERAS OFICIALES

En el Ministerio de Relaciones Exteriores se recibió ayer una comunicación del ministro señor Martínez Campos, en la que da cuenta de que se ha hecho cargo de la legación argentina en el Paraguay.

Se limita solamente á lo enunciado la comunicación del ministro argentino, sin trasmitir ninguna noticia referente á los sucesos que se desarrollan en aquel país.

El Ministro de Relaciones Exteriores impartió las instrucciones de que nos ocupamos en nuestro número anterior, á fin de que se entable ante el gobierno paraguayo una reclamación por el tiroteo y atropello de que fué objeto el vapor argentino "Iguazú", al pasar frente á Humaitá.

El doctor Bosch espera que hoy le llegarán noticias oficiales referentes á esta reclamación y á otros puntos relacionados con la situación del Paraguay.

EL AGENTE CONFIDENCIAL

El ministro de Hacienda y agente confidencial del gobierno paraguayo, doctor José A. Ortiz, solicitó ayer una audiencia del Ministro de Relaciones Exteriores.

De acuerdo con lo solicitado, el doctor Ortiz se entrevistará hoy con el doctor Bosch.

El doctor Ortiz recibió ayer comunicaciones telegráficas de su gobierno sobre el desarrollo de los sucesos, que no concuerdan en parte con los que nos envían nuestros corresponsales en las localidades argentinas de la frontera.

Según los telegramas del gobierno, éste obtuvo un triunfo completo en Misiones, que fué recuperada por el ministro de Guerra comandante Goiburú en el combate librado en Cai Puente, en la altura denominada Sanatorio, á las 10 a. m. del día 6.

El combate duró cuatro horas y media y dió por resultado la toma de un cañón maxim y 160 prisioneros y 200 entre muertos y heridos. Las fuerzas revolucionarias eran mandadas por el capitán Brizuela, los tenientes Trigo, Salinas y Vargas, los alféreces Blanco, Ayala y Sosa y el capitán Ramírez y unos ocho oficiales de la guardia nacional. De estos oficiales murieron algunos.

El capitán Brizuela, se escapó herido hacia Posadas.

El comandante Benítez recuperó San Ignacio, tomando tres cañones maxim, abandonados por el comandante Pedro Mendoza, que huyó, justamente con Eligio Ayala y Enrique Domínguez hacia Cerrito, con objeto de pasar á Corrientes.

De Villa Florida se escapó Modesto Guggiari con varios compañeros, en dirección á Villa Oliva, para pasar al Chaco argentino.

En Encarnación actualmente se encuentra un batallón gubernista al mando del capitán Valenzuela.

A estas horas, dice, el telegrama enviado al doctor Ortiz, de que damos cuenta, que estarán peleando al Norte, de cuyo resultado inmediatamente que reciba comunicación, le informará el gobierno.

INFORMES POR TELEGRAFO

PUBLICACION OFICIAL

Asunción, Marzo 9—(Bajo la censura)—Se ha hecho una publicación oficial, según la cual las fuerzas revolucionarias, al mando del capitán Brizuela, tenientes Salinas y Trigo y otros, fueron batidas en Cai Puente por las leales comandadas por el ministro de Guerra.

Aquellas fueron completamente destrozadas, huyendo en desorden.

Sobre el campo de acción dejaron más de 350 hombres entre muertos, heridos y prisioneros.

Perdieron, además, cañones, fusiles, municiones y bagajes.

PARTE OFICIAL DE UN COMBATE

Formosa, Marzo 9—Acaba de recibirse de la Asunción el parte oficial enviado por el ministro de Guerra, comandante Goiburú, desde Cai Puente, sobre el combate que con las fuerzas revolucionarias tuvo en ese punto:

Dice la comunicación que las tropas gubernistas el 6 del corriente, á las 10 de la mañana, en columna expedicionaria, llegaron á San Antonio, lugar cerca de Cai Puente.

A unas 10 cuadras más ó menos, la vanguardia de la columna comprobó poco antes llegar de allí, que fuerzas revolucionarias compuestas de artillería, caballería é infantería se habían hecho fuertes en dicho punto atrincherándose perfectamente, habiendo tomado medidas para que sus líneas de fuego batieran perfectamente todos los caminos que pudieran dar acceso á sus posiciones.

Inmediatamente el comandante Goiburú preparó el plan de ataque tomando las debidas disposiciones con su numerosa fuerza.

Los revolucionarios estaban colocados estratégicamente en el lugar denominado altura de San Antonio, en número de 700 hombres y tenían completamente dominado el campo de tiro. Como jefe superior figuraba el capitán Brizuela, teniendo á sus órdenes al capitán Ramírez, tenientes Trigo, Salinas, Vargas, y alféreces Blanco, Ayala y Sosa, y unos ocho oficiales más, de sus guardias nacionales.

A las 10.30 rompió el fuego la artillería de la fuerza del gobierno, que obligó al enemigo á evacuar las trincheras, y á las 11.15 tomó nuevos puntos de la retaguardia, en donde recibió la acción de la infantería y la caballe-

ENSANCHE DEL HOSPITAL TEODORO ALVAREZ

LAS FUTURAS OBRAS

En el departamento de obras públicas de la Municipalidad, se han terminado los planos relativos al ensanche del hospital Teodoro Alvarez, de Flores, trabajos que serán ejecutados en virtud de un legado que á ese fin hizo á la Municipalidad el doctor Parmenio Piñero. El proyecto referido comprende la construcción de dos grandes salas de maternidad de tres pisos, un pabellón para el servicio; un pabellón para vivienda de los estudiantes, una sala de desinfección, cocina, caballerizas y un gran pabellón para la administración.

Como para la construcción de algunos de los pabellones que se proyecta será necesario demoler la capilla existente y la casa que ocupan las hermanas, también se incluirá entre las nuevas obras la edificación de locales con ese objeto.

En cuanto al costo de las construcciones, según el departamento de obras públicas, será de un millón trescientos setenta mil pesos, excluyendo de ese presupuesto todo lo que se refiere á instalaciones de alumbrado, calefacción, obras sanitarias, etc., que han sido presupuestas en [illegible] pesos moneda nacional.

Se proyecta dividir la construcción de esta obra en cuatro secciones distintas, á fin de sacarlas á licitación por separado.

LAS AGUAS DEL ARROYO MALDONADO

Medidas para evitar sus desbordamientos

La subintendencia de Belgrano dirigió una nota á la Municipalidad, en la cual le pide la adopción de alguna medida que evite los perjuicios y molestias que causan al vecindario los desbordamientos frecuentes del arroyo Maldonado, á la altura de la calle Warnes.

Manifiesta en su nota el subintendente de Belgrano que los vecinos se quejan de que el agua entra en sus casas y les ocasiona serias molestias.

La Intendencia ha dispuesto que el departamento de obras públicas proceda á realizar los trabajos necesarios para que esas aguas corran por su debido cauce y cese la anormalidad enunciada.

—Con el mismo objeto visitaron ayer al Intendente varios miembros de las comisiones de fomento del Oeste, á quienes aquél informó de las medidas que había tomado, á fin de evitar esas inundaciones.

LA PISCICULTURA EN EL PAIS

EXITO DE LOS CULTIVOS

PERSPECTIVAS COMERCIALES HALAGUEÑAS

Resultados obtenidos en Córdoba

Desde hace algunos años, el Ministerio de Agricultura realiza estudios teóricos y prácticos en los ríos y arroyos de las sierras de Córdoba, con el propósito de establecer el cultivo de truchas y otros peces.

La experiencia ha demostrado ya de un modo evidente las buenas condiciones de dichas aguas para las especies de truchas denominadas arco-iris y de arroyo. En Febrero último uno de nuestros redactores presenció la pesca en la represa de Ascochinga y en el arroyo Carapé de ocho ejemplares de ambas especies citadas, uno de los cuales medía cuarenta y cinco centímetros de largo y ochocientos setenta gramos de peso.

Es muy halagüeño notar que la piscicultura, iniciada entre nosotros con especies exóticas traídas de los Estados Unidos de Norte América, va ensanchando su acción con los peces indígenas, á medida que se estudian las modalidades biológicas de aquellos que presentan un valor real para la alimentación.

El éxito obtenido con la aclimatación de las referidas truchas augura un resultado muy favorable al vivero que proyecta establecer ahora el Ministerio de Agricultura en las sierras de Córdoba para la cría del pejerrey de agua dulce, cuyo valor económico es indiscutible desde que en su mayoría las aguas de las sierras son claras, frías y de fuerte corriente, factores esenciales para la vida próspera de los peces de esta clase. Para el cumplimiento de la multiplicación natural, es preciso que los lechos, de los arroyos estén constituídos de pedregullo y arena, siendo esta la característica general de los fondos de las aguas precitadas.

Se ha comprobado ya, según nos lo ha manifestado el señor Valette, jefe de la sección piscicultura del Ministerio de Agricultura, que en algunos ríos de Córdoba, la trucha de arroyo se reproduce en los meses de Abril y Mayo cuando la temperatura del agua baja á menos de 12 grados. En cuanto á la trucha arco-iris, se espera que debe desovar al finalizar la estación de invierno.

El vivero que se proyecta establecer ahora y que será abastecido con el agua traída por derivación desde el arroyo Carapé, constará de varios depósitos para el mantenimiento de selectos lotes de reproductores de los cuales se obtendrán luego las crías destinadas á la población, no sólo de las aguas de Córdoba sino también de otras provincias adyacentes. Se aprovechará igualmente un dique de embalse, denominado la represa de Ascochinga, para la crianza del pejerrey, previa profundización del mismo.

Las truchas arco-iris y de arroyo son oriundas de los Estados Unidos, la primera muy común en los ríos y arroyos de California, ha merecido preferente atención de parte de los piscicultores, por tratarse de un pez de crecimiento rápido. La trucha de arroyo es más bien peculiar de las corrientes orientales de la América del Norte y desde hace aproximadamente setenta años, es objeto de una propagación artificial más intensa. Ambas especies, en estado de huevos, fueron por primera vez introducidas en la República Argentina al lago Nahuel Huapí en el año 1904. Tres años después se obtuvo el transporte [illegible] Nahuel Huapí [illegible]

[illegible]

Desde el año 1904, fecha de [illegible] de estos cultivos en Nahuel Huapí se han introducido [illegible] remesas de huevos de las especies [illegible] salmón [illegible]

[illegible]

los salmónidos fueron distribuidos [illegible]

[illegible]

La región Norte de la República [illegible] provista [illegible] quija, provincia de Tucumán [illegible] se cultivan actualmente algunas variedades de salmónidos. La elección de los puntos citados para esta tarea de multiplicación y crianza ha obedecido á favorecer la distribución simultánea de alevinos en todo el territorio de la República donde existen aguas adecuadas á ese objeto.

Como se ve, pues, la piscicultura entre nosotros ha sido motivo de estudio estando hoy la oficina correspondiente, habilitada para poner en práctica el cultivo de las especies citadas con grandes beneficios para el país y sobre todo para las regiones favorecidas.

LAS GANANCIAS DE LOS FRIGORIFICOS

BALANCE DE "LA BLANCA"

Buenos negocios norteamericanos

Es necesario confesar que los capitalistas norteamericanos tienen mucha suerte en los negocios que emprenden en la República Argentina. Tres años ha, ofreciendo grandes primas á los tenedores de acciones, lograron apoderarse del frigorífico La Blanca, una de las felices empresas genuinamente argentinas, y base, para ellos, del "trust" en trámite para lograr el monopolio en el país de los negocios de esa naturaleza. La valiosa operación, á pesar de los desembolsos extraordinarios hechos por los compradores, ha resultado uno de los mejores negocios realizados en el país por los extranjeros durante los últimos años.

Para afirmar esto sólo tenemos que referirnos al último balance de La Blanca, que arroja cifras siguientes. Helas aquí:

Después de destinar la suma de pesos 150.000 oro para el fondo de depreciación de maquinarias, edificios é instalaciones, quedó un remanente de ganancias líquidas equivalente á pesos [illegible]; destinan pesos 100.000 oro al fondo de reserva; pesos 15.071.96 oro para los señores directores; pesos 225.000 al fondo de previsión y pesos 180.000 para distribuir un dividendo de 12 por ciento á los accionistas. Después de todo esto, aún queda un remanente de pesos 2.1[illegible] oro, suma que pasa á cuenta nueva.

De estas cifras se deduce que si La Blanca hubiera distribuído á los accionistas el total de las ganancias del año, el dividendo hubiera correspondido á razón de treinta por ciento en el año económico de 1910.

EJERCITO Y MARINA

LOS CASOS DE TIFOIDEA EN EL EJERCITO

Distintivo del regimiento de obuses—Colegio militar — Exámenes de los aspirantes á oficiales de reserva — Sanidad militar—Personal del guardia de cárceles—Estado demostrativo del armamento—Escuela Naval.

Según informes suministrados ayer por el Ministerio de Guerra, no existe, como se ha asegurado, la fiebre tifoidea con carácter epidémico en el campamento del 4 de caballería, pues los oficiales muertos y los actualmente en asistencia en el hospital según la misma información, han sido contagiados fuera del acantonamiento de dichas tropas.

Se dice en afirmación de esto, que de los soldados del mismo cuerpo, que no se han movido del campamento, no hay un solo enfermo de tifoidea, si bien es cierto que existen unos quince enfermos de dolencias comunes, sin gravedad.

El jefe de la sanidad regional telegrafió ayer en ese sentido al ministerio, habiendo recibido igual comunicación el doctor Pacífico Díaz, inspector general de sanidad del ejército, del cirujano del 4 de caballería.

Con todo, asegura el ministerio que tomó las providencias del caso para evitar posibles contagios.

—Por decreto reciente se establece que el regimiento de obuses de campaña, creado hace poco tiempo, se designará con el número 1.

La inscripción del estandarte será: regimiento número 1 de obuses de campaña.

—El 10 del corriente comenzarán en el colegio militar los exámenes de ingreso al curso de aspirantes á alumnos de ese instituto, de acuerdo con el nuevo reglamento que comenzó á regir en el corriente año.

Hay inscriptos para ese curso unos 150 jóvenes.

Para el cuerpo de profesores de dicho establecimiento, se nombraron las siguientes personas, como titulares y auxiliares.

De organización correspondencia militar y servicio de tropas para el segundo año, al capitán don Manuel A. Rodríguez.

[illegible] para la segunda división del segundo año, al capitán don Enrique Gómez.

[illegible] para el segundo año, al [illegible] Alfredo A. Loza.

Auxiliar de topografía y dibujo al teniente primero don Pedro Ramírez Juárez.

Auxiliar de telegrafía al teniente primero don Bautista Molina.

—Hoy comenzarán los exámenes de los aspirantes á oficiales de reserva de las distintas armas que realizan actualmente en Campo de Mayo el período de instrucción reglamentario.

Se comenzará por los de la escuela de tiro.

—Se decidió trasladar el local del comando de la primera región militar, las oficinas del servicio sanitario de la misma.

—El general [illegible] Ordóñez, jefe de la cuarta región militar, hizo saber desde Córdoba al Ministro de Guerra, [illegible] ha resuelto hacerse cargo de su puesto, de regreso de su viaje á esta capital.

Se dieron las siguientes altas en el cuerpo de sanidad militar.

[illegible]

Se dió de baja, [illegible] al doctor Domingo S. [illegible]

[illegible] siguientes jefes y oficiales.

[illegible]

artillería Juan Cases.

ARSENAL DE RIO SANTIAGO

Ensanche aconsejado

LA DARSENA DE ARMAMENTO

DIQUE Y TALLERES

De acuerdo con las informaciones que oportunamente publicamos, la comisión compuesta por los contraalmirantes Manuel Barraza y Juan A. Martín, el capitán de navío ingeniero Gustavo Sundblad Roseti y el capitán de fragata Diego García, nombrada por el Poder Ejecutivo para estudiar y proponer el ensanche del arsenal de Río Santiago, ha dado por terminado provisionalmente su cometido y presentado un extenso informe al ministro del ramo.

Esta comisión fué designada en vista de que en breve se incorporarán á la marina los doce destroyers de mar, que se construyen en Europa, y de que el arsenal actual no dispone de las instalaciones necesarias para su conservación.

El informe final ha sido dividido en dos partes principales, que comprende la primera un proyecto de dársena, que figura en el grabado, sobre una de las márgenes del Río Santiago con seis muelles de atraque para los destroyers cada uno. La comisión propone la construcción, á continuación de cada muelle de un depósito de veinte metros por cuarenta y cinco metros, unido á aquél por una vía Decauville que recorre la línea central del galpón. El espacio á ambos lados de esta vía ha sido dividido, siguiendo la práctica establecida en los arsenales alemanes y austríacos, en pequeños cuartos ó departamentos destinados al material de cada uno de los cargos del destroyer á que pertenecen; como son: máquinas, artillería, torpedos, útiles, aprovisionamiento, etc., de modo que al mismo tiempo puedan ponerse en condiciones de armamento ó desarme las doce embarcaciones con sólo atracar al muelle respectivo.

Además de esta dársena, con muelles y galpones, se propone también la adquisición de un dique flotante ú otro tipo moderno capaz de recibir los destroyers para su carena y reparaciones.

La parte del informe que se refiere á la dársena proyectada, ha sido pasada al Ministerio de Obras Públicas para su estudio y proyecto definitivo, á fin de conocer el valor de la obra, que deberá licitarse públicamente.

La segunda parte del informe de la comisión se refiere á la propuesta de construcción de una serie de seis ú ocho grandes estanques, de 1.500 toneladas de capacidad cada uno, más ó menos, para almacenar el combustible líquido que usarán los nuevos destroyers. Los depósitos propuestos tendrán una instalación apropiada de bombas y tuberías que permita la carga y descarga del combustible desde un muelle que se proyectará frente de aquéllos.

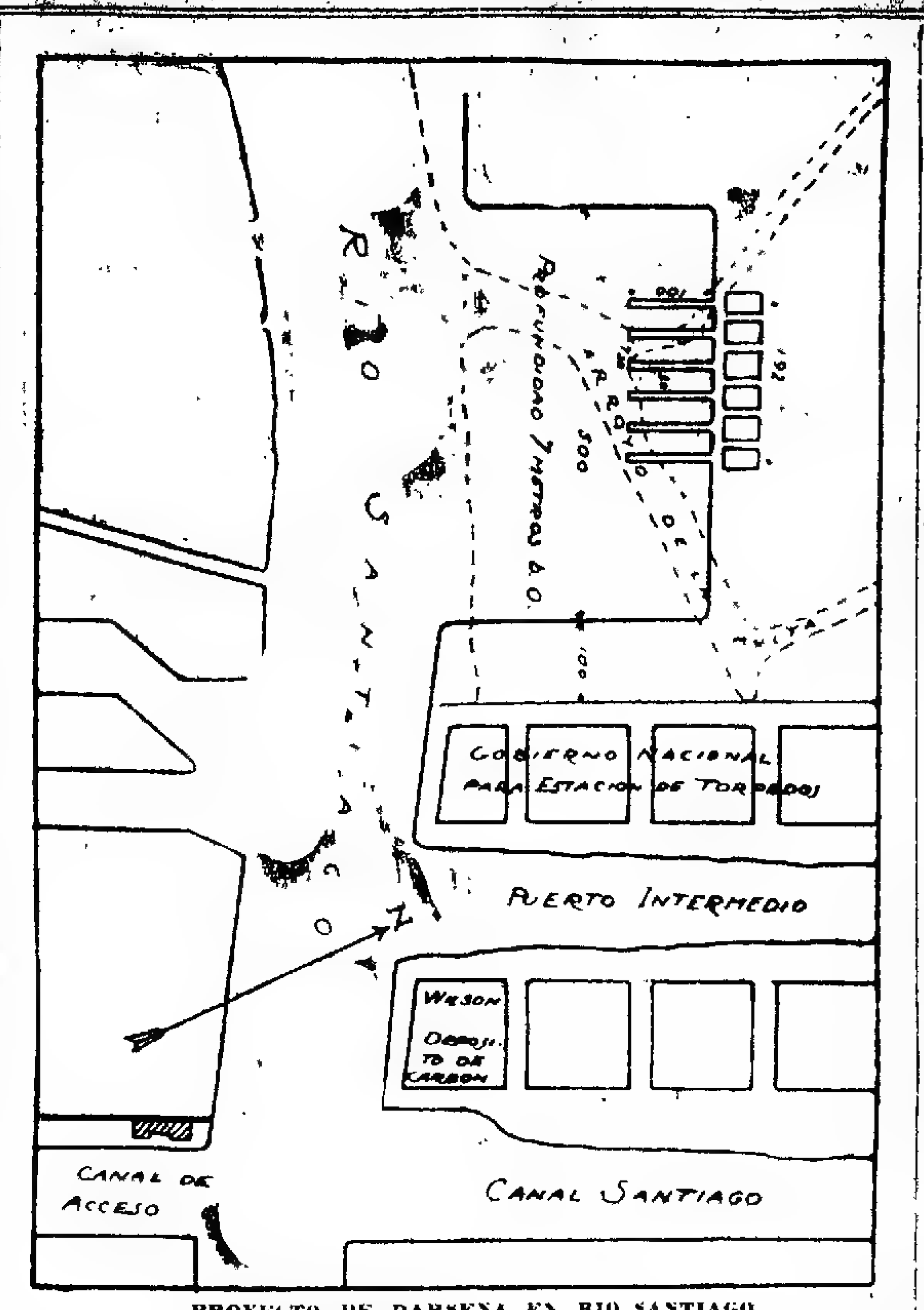

PROYECTO DE DARSENA EN RIO SANTIAGO

También se propone ampliar el galpón actual, destinado á almacenamiento de los torpedos automóviles, á fin de proporcionar el espacio cubierto que requerirán los 110 torpedos que en breve comenzará á entregar la fábrica Whetehead de Fiume. Esta ampliación se hace extensiva á los galpones que ocupan actualmente los talleres del arsenal citado, sin perjuicio de que se estudie un gran taller moderno, capaz de poder conservar y reparar la flotilla de destroyers, torpederos, cruceros y buques menores de la escuadra.

Indica también la comisión, la conveniencia de dotar al arsenal de dos buenos cuarteles para alojamiento de tropa y un hospital, proponiendo ubicarlos en los terrenos fiscales que se hallan á continuación de los depósitos de carbón de la casa Wilson.

El proyecto de la comisión especial, nombrada por el Ministerio de Marina, coincide, en general, con las ideas emitidas por LA PRENSA, el año pasado, cuando nos ocupamos en una serie de artículos de las necesidades creadas á la escuadra por la adquisición de los buques actualmente en construcción en astilleros europeos y norteamericanos.

Toca ahora al gobierno apresurar estos estudios de proyectos para que se conviertan en breve en órdenes de construcción efectivas, pues así lo requiere el valioso material á incorporarse dentro de un corto plazo.

EL PETROLEO DE COMODORO RIVADAVIA

Intervención del gobierno nacional

Una comisión de ingenieros se entrevistó ayer con el Presidente de la República, para manifestarle la conveniencia de que el gobierno tome una participación activa en cuanto concierne á la explotación del petróleo de Comodoro Rivadavia, haciéndole notar que actualmente constituyen los dos grandes inconvenientes á ese efecto, la falta de agua y la dificultad del trasporte.

El doctor Sáenz Peña se manifestó dispuesto á facilitar en lo posible el desarrollo de la nueva industria, y en una entrevista que realizó con el Ministro de Agricultura, dispuso que un buque de la escuadra nacional haga, á título de ensayo, las veces de tanque trasportador de petróleo. El buque será el trasporte "Guardia Nacional".

El Ministro de Agricultura manifestó ayer que la cuestión del petróleo toma una importancia inesperada, ahora resulta, dijo el ministro, que en las provincias del Noroeste se han encontrado minas de consideración y continuamente con ellas han [illegible] representantes de casas que gestionan la explotación de los [illegible] yacimientos.

Con estos antecedentes el Ministro de Agricultura solicitó de la comisión encargada de estudiar el petróleo de Comodoro Rivadavia, que active en lo posible sus gestiones á fin de obtener los resultados de sus estudios [illegible] oportuno, pues el resultado es favorable, como se espera, el gobierno de acuerdo con indicaciones del Presidente, procederá á intervenir de lleno en la tarea de facilitar la explotación del petróleo.

EL ANEXO DE LA PRISION NACIONAL

INDICACIONES ATENDIBLES

Traslado de presos á Martín García

El Poder Ejecutivo, por las razones que manifestamos en nuestra edición del miércoles, resolvió ayer desistir del proyecto de arrendar la casa de la calle Rivadavia 2067 al 2077 con destino á anexo de la Prisión Nacional.

Frente á la imperiosa necesidad de hacer el esponjamiento en el exceso de población [illegible] departamento central de policía será atendida trasladando á la isla de Martín García el mayor número de presos posibles, según la capacidad de los locales que allí existen disponibles.

Son estos los pabellones construídos para observación cuarentenaria de pasajeros.

El Ministro del Interior convendrá con el presidente del Departamento Nacional de Higiene todo lo pertinente á este asunto, que debe quedar definitivamente arreglado de hoy á mañana.

Esta providencia se adopta con carácter de provisional.

[illegible]

[illegible] Obras Públicas [illegible]

[illegible]

El Poder Ejecutivo [illegible] acuerdo de ministros [illegible] la retención de esa partida pues entra en sus propósitos iniciar la obra á la brevedad posible.

PROGRESOS DE LA PAMPA

Comercio é industrias

Según un trabajo que acaba de terminar el gobernador de la Pampa, doctor Centeno, la población del territorio puede ser calculada en 75.000 habitantes, para la superficie total de ciento cincuenta mil kilómetros cuadrados que abarca aquél.

La agricultura y los prados alfalfados comprenden alrededor de un millón doscientas mil hectáreas. En cuanto á la ganadería, está representada por seis millones de ovinos y setecientos mil bovinos, equinos y animales de otras especies. Todos estos ganados, son en su gran mayoría, de alta mestización, como se comprueba por la buena aceptación que tienen en los mercados de la capital federal y Bahía Blanca, á donde son remitidos con preferencia.

Durante el año 1910 la exportación de productos agro-pecuarios del territorio puede calcularse así:

110.000 toneladas de trigo, lino, y avena, 18.000 toneladas de lanas, cueros y demás productos ganaderos, 52.000 toneladas de postes y leña, 150.000 capones de invernada, 50.000 vacunos de invernada y 5.000 toneladas de pasto.

IMPORTACION DE HUEVOS

Un renglón de importancia

Recordamos que, hace unos cuatro años, publicamos una noticia llamando la atención sobre un hecho que se producía, quizás por primera vez en el país, la importación de huevos de gallina, artículo que siempre habíamos exportado á los estados vecinos. Se trataba entonces de escasas cantidades, algunos miles de docenas, pero la importación ha alcanzado hoy proporciones en verdad notables.

Según la consigna la estadística del año 1910, que acaba de publicarse, la importación de huevos en ese período económico alcanzó á [illegible] kilogramos, con aumento de [illegible] kilogramos sobre la cantidad entrada en el país en 1909.

El derecho de importación para los huevos es de 24 centavos por kilogramo, en cuyo concepto las aduanas argentinas recaudaron durante el año 1910 la suma de $ 20.582 oro.

Esta importación de huevos frescos, después de la enorme producción local, prueba el gran consumo que se hace del artículo en la ciudad de Buenos Aires, desde que en los pueblos de la campaña y en las ciudades del interior es casi seguro que no se hace uso de la mercadería traída del exterior.

EN ENTRE RIOS

Aguas en mal estado

Es incalificable lo que ocurre en la capital de Entre Ríos, con las aguas potables. Ni la municipalidad, ni la comisión de higiene, velan por la salud pública, y desde hace meses el vecindario está siendo víctima de tan imperdonable desidia.

Las consecuencias no tardarán en manifestarse si las autoridades no subsanan el mal, mediante filtros y otros sistemas de depuración.

El elemento pobre, carente de medios de higiene, es el más damnificado. [illegible] nuestro colega LA PRENSA, se ha ocupado sobre el particular, y hemos estado esperando que se tomara alguna medida sin que nuestros deseos se hayan cumplido. Por el contrario, las cosas marchan de mal en peor. Sin mayores comentarios, que serían innecesarios, transcribimos de nuestro colega "El Entre Ríos" los siguientes párrafos:

"Es [illegible] el servicio que de este indispensable elemento se hace al vecindario.

"El agua sale de los aljibes tal como [illegible] no se conoce que haya pasado por filtro alguno. Es tan sucia, que [illegible] para lavar sirve.

"Para llenar un pequeño depósito con [illegible] hay necesidad de limpiar la vasija dos ó tres veces, tal es la cantidad de barro que se adhiere á aquélla.

"Y pensar que esa agua infecta es consumida por innumerables personas que no tienen filtro en sus casas.

"No podría hallarse en el consumo de ese malsano líquido el origen de las enfermedades intestinales que desde un tiempo á esta parte imperan con carácter epidémico en esta ciudad.

"En tan poco se estima la salud de los ciudadanos que no se inspeccionan los filtros de las aguas corrientes que han de estar, seguramente, en malísimo estado."

Urge tomar medidas para darle al vecindario que la paga, agua limpia.

Y por hoy, basta.

EL ASUNTO DEL TEATRO COLON

La reducción de funciones

y el aumento de precios

Como lo habíamos anunciado, en uno de los salones del teatro Colón se realizó ayer una nueva conferencia entre el doctor Anchorena, y los miembros que componen la comisión administradora de aquel coliseo.

El objeto de esta reunión era resolver diversos asuntos relacionados con el elenco de la compañía que actuará en el teatro municipal, y el repertorio de la próxima temporada, como también los precios del abono.

Como se sabe, la empresa pretendía reducir el número de las funciones de abono, á pesar de que cobraba los mismos precios que si se representaran las 60 funciones que son de práctica, lo que resultaba un aumento de tarifas inmotivado, pues el elenco anunciado no supera en lo más mínimo al del año anterior, ni tampoco en el repertorio figuran obras que demanden ese aumento.

Después de una prolongada conferencia el Intendente resolvió que si la empresa desea reducir el número de funciones, tendrá que hacer igual cosa con los precios, ó si quiere sostener éstos deberá dar las 60 funciones de costumbre, en resumen, que desde ningún concepto podrá aumentar los precios de las localidades.

En cuanto al elenco y al repertorio, será el ya anunciado, pues ahora no hay tiempo para efectuar en ellos modificación alguna.

CORREOS Y TELEGRAFOS

Empresas telegráficas y telefónicas

OTRAS INFORMACIONES

La dirección de correos y telégrafos dictó ayer una resolución por la cual se ordena efectuar una inspección permanente en los telégrafos y teléfonos particulares que están sujetos á la jurisdicción nacional.

La inspección de que se trata se referirá principalmente á los siguientes puntos.

Cumplimiento de las disposiciones impuestas á las empresas por sus respectivas concesiones y contratos, si se ajustan las tarifas á las prescripciones de sus respectivos contratos y á la ley vigente y disposiciones reglamentarias, líneas, aparatos y empleados afectados al servicio; trasmisión y entrega de los despachos.

La sección de telégrafos impartirá las instrucciones de detalle que estime convenientes al mejor cumplimiento de esta resolución y determinará el personal de la inspección que deberá efectuarla.

Esta resolución fué dictada en vista de las atribuciones que la ley de telégrafos da á la dirección de correos, porque la naturaleza de esas comunicaciones, la función social que desempeñan, y su misión de instituciones de verdadera fe pública, requieren la acción reguladora en la explotación particular y las limitaciones que han determinado las leyes de telégrafos, tarifas y disposiciones reglamentarias así como sus propias concesiones.

Considera, por otra parte que tratándose de un servicio público cuya naturaleza requiere una constante atención, la ley obliga á las empresas particulares á tener los elementos indispensables para el fiel cumplimiento del mismo y de las disposiciones que con tal objeto fijan las leyes de telégrafos, tarifas y decretos reglamentarios.

—Un acuerdo de ministros ha sido dictado un decreto por el cual se aprueba el proceder de la dirección de correos y telégrafos, al mandar confeccionar en Europa [illegible] destinados al personal de carteros.

—El miércoles 15 del corriente se celebrará en Mendoza una conferencia entre el inspector de telégrafos, señor Agustín Sal, y un alto empleado de los telégrafos chilenos, comisionados ambos por las direcciones respectivas.

Dichos funcionarios deberán tratar el punto relativo á las demoras de los despachos telegráficos entre ambos países y á la vez buscarán en claro la causa de la deficiencia buscarán el remedio necesario.

—Debido á que fué observado por la contaduría de la nación, el Poder Ejecutivo en virtud de un acuerdo de ministros, insistió en otro firmado anteriormente, por el cual se autoriza á la dirección de correos y telégrafos para invertir la suma de 12.000 pesos en las reparaciones de los edificios fiscales ocupados por las sucursales de Santa Fe, Santiago del Estero, Río Cuarto, Catamarca y La Rioja, pudiendo hacer uso de los recursos provenientes de los alquileres de las propiedades de la repartición, venta de papel viejo y otros residuos.

NOTICIAS VARIAS

Las economías del presupuesto

Ayer conferenciaron con el Ministro de Hacienda los de Agricultura, Guerra y Marina, para acordar la forma en que se harán las economías proyectadas sobre el presupuesto de gastos en vigor.

Para dejar terminado definitivamente este asunto, es posible que hoy se realice un acuerdo general de gabinete.

En la presidencia

Muchas visitas recibió ayer el Presidente de la República, en su despacho. Entre otras personas estuvieron el inspector de sanidad, doctor de Veyga, quien se despidió con motivo de su próximo viaje á Europa; el director de inmigración, señor Guerrico, de cuya renuncia se habla insistentemente; el doctor Roseti; el director de la prisión nacional; el diputado Anchorena y otras personas.

A última hora, el Presidente celebró una larga conferencia con el Ministro de Relaciones Exteriores, acerca de los asuntos paraguayos.

Visita del Ministro de Agricultura

Ayer por la mañana el Ministro de Agricultura hizo una visita á la Cámara de Cereales del Once de Septiembre, donde recibió impresiones muy gratas. Observó el ministro las variadas colecciones de cereales que existen en la exposición permanente de la cámara, colecciones que constituyen el conjunto más interesante en su género.

Con varios miembros de la comisión de la cámara conversó el ministro, respecto de los congresos agrícolas que esta institución realiza periódicamente, y uno de los cuales ha de efectuarse en breve.

Legación de España

El Presidente de la República recibió ayer en audiencia especial, al nuevo encargado de negocios de España, señor Antonio Benítez, al agregado militar de esa legación teniente coronel Ramos Serrano y al ex encargado de negocios, vizconde de la Fuente, quien ha sido nombrado ministro en las repúblicas centroamericanas.

Hizo la presentación de estilo el introductor de ministros.

El vizconde de la Fuente se ausentará de esta capital el 17 del corriente.

Asuntos santafecinos

Visitó ayer nuevamente al Ministro del Interior, el comisionado que fué á Santa Fe, doctor Carlos Salas.

Hoy presentará su informe.

El diputado santafecino, señor Crouzeilles, conferenció ayer largamente con el Ministro del Interior acerca de la política de aquella provincia.

Agregado militar á la legación argentina en Bolivia

Por el Ministerio de Relaciones Exteriores y Culto se nombró ayer agregado á la legación argentina en Bolivia, al mayor Pastor Obligado.

Aún no se sabe cuándo partirá á hacerse cargo de su puesto el ministro plenipotenciario, doctor Rocha.

Legación argentina ante el Vaticano

Desde hace varios días circula el rumor de que el gobierno ya ofreció el cargo de ministro plenipotenciario ante el Vaticano, vacante desde hace bastante tiempo.

El Ministro de Relaciones Exteriores, manifestó que la versión carece en absoluto de fundamento.

Agua corriente en San Juan

El gobernador de San Juan ha remitido una nota al Ministro de Obras Públicas en la que indica una serie de modificaciones que el departamento de higiene de aquella ciudad juzga necesario introducir, en las instalaciones de aguas corrientes.

Esa nota ha sido pasada á informe de la dirección de Obras Públicas.

Obsequio al emperador de Austria

En el Ministerio de Relaciones Exteriores se recibió ayer una comunicación del ministro argentino en Austria, en la que éste da cuenta de que, de acuerdo con las instrucciones recibidas, ofreció al emperador la pareja de caballos que le regala el Presidente de la República.

Según lo comunica el ministro argentino, el emperador Francisco José se manifestó complacido del obsequio.

Descanso dominical

El Ministerio del Interior pasó ayer á informe del Departamento Nacional del Trabajo, la solicitud de los cocheros de la capital, quienes piden que se les permita tener abiertos sus negocios en día domingo aunque sea hasta mediodía.

EL DIA SOCIAL

BAILE DE MASCARAS EN MORON

LA VELADA DE ANOCHE

No es la primera vez que en Morón las comisiones de fiestas designadas para actuar en carnaval eligen para sus grandes fiestas una noche de la semana posterior á la consagrada á Momo.

Con un interés exteriorizado francamente, la sociedad de Morón esperaba esa velada, que anoche se desarrolló brillante, encantadora y armoniosa con unas proyecciones dignas de la concurrencia y del escenario de la fiesta.

Los salones de la intendencia municipal deslumbraban entre sus luces y adornos para el baile.

La entrada era un jardín de flores y de luces que daba acceso al "hall" en el que se había levantado una tribuna para la orquesta de 40 profesores.

A las 11 ya se hallaban en la fiesta numerosas familias y la danza empezó á hacerse general. Más de cien parejas bailaban en el "hall" que ostentaba como "plafond" doce guías de luces eléctricas.

El gran salón estaba también deslumbrante por el juego de luces ante los biselados de los espejos.

Allí bailaba otro grupo tan animadamente como el anterior.

Ya por la música ó las agradables conversaciones de pequeños círculos, ó por algunas notas altisonantes de las máscaras, la fiesta no tuvo momentos en que amenguara la animación, porque empezó y siguió entre grandes entusiasmos y grata diversión.

A la 1.30 se hizo un paréntesis á la danza para pasar al "buffet". Fué este un motivo para renovar las conversaciones alteradas por las al par que traviesas genialidades del antifaz.

Luego continuó la reunión más animada aún, porque entraba en esa segunda parte que se adelantaba á su fin.

Esta fiesta ha sido una de las más brillantes reuniones realizadas en la temporada.

En ninguna de las noches de carnaval hubo tantas alegrías ni tan bulliciosas máscaras.

Se notaron trajes de disfraz y fantasía muy elegantes y originales caracterizados por el mejor buen gusto.

La comisión de fiestas que preside el señor Cinollo, recibe en estos momentos toda clase de felicitaciones por el brillo y la organización de la velada.

La reunión ha sido tan grata que se la recordará por mucho tiempo en esta sociedad, ya numerosa, que posee elementos propios para su actuación amplia y definitiva.

Anotamos entre la concurrencia á las señoras:

Carmen C. de Cinollo, Georgina Lacasa de Araujo, Ana María Arzeno de Herrais, Ernestina Cadelago de Arzeno, Leonor Ramayón de Lobato, Ana R. de Bouchez, Ida Revoredo de Archidiácono, María Luisa Zumarán de Correa, Magdalena B. de Dupont, Emma Parkins de Cadelago, Delia de la Serna de Gil, Enriqueta Lacasa de Munilla, Ana María Díaz de Marambio Catán, Elena M. de Gayoso, Lidia Becher de Frogone, Ana G. de Gianetti, Adelaida G. B. de Gonzáles Bonorino, María Elena Williams de Moreno, Lucía Gonzáles del Solar de Muñoz, Elena Almeida de Passo, Adela P. de Roccatagliata, Carolina Aime de Rodríguez, Jacinta Arana de Maza, Emilia N. de Rillo, Dolores G. de Haynes, Matilde Lértora de Silveyra, Teresa B. de Rumbado, Honoria G. de Sequeira, Adelaida Camppel de Scott, Lidia Rodríguez de Vincent, Amelia B. de Sentous, Elena P. de Viciland, Aída Albistur de Burone, Matilde P. de Solari, Ofelia C. de Ibarra García, Adela Rodríguez de Alvis, Arminda Romero de Lacasa, Ida B. de Hauret, María Moreno de Ramayón, María B. de Alba, Adela B. de Galtero, María Quiroga de Arriaga, Enriqueta C. de Piaggio, María Herrais de Villamil, Celia Cavassa de Vassena, María B. Navarro, Adelaida S. de Alba, Elena Almeida de Araoz, Carmen M. de Agrelo, Adela R. de Dikman, Elida A. de Palazuela, Angela B. de Nocera, Matilde N. de Noseglia, María M. de Pittaluga, Zelmira C. de Planes, Petrona N. de de la Sota, María L. de Bianchi, Juana R. de Boggiano, Julia P. de Benites, María Torres de Cuell, Juana L. de Fernández, Elisa C. de Ferrari, Juana Roldán de Sibón, Catalina C. de Ganduglia, Elida C. de Núñez, Isabel I. de Bellone, Petrona B. de Alén, Angela A. de Parker, Emilia L. de Cuculo, Celia Alén de Lecuman, Concepción Leive de Olivera, Elena Sarráchaga de Oliver, María T. de Morales, María Ignacia Liegler de Guillot, Carlota Moral de Bethencour, María Arias de Zeballos, Emilia S. de Richart, Elvira B. de Salvadores, María E. Almeida de Arauz, Isolina Díaz de Eglis, Amalia A. de Pintos, Isolina B. de Aparicio, Arsenia C. de Gómez, Elena P. de Vialarde, Otilia L. de Gómez, Mercedes G. da Costa, Elena Guillot de Lavoisier, Carmen Passo de Laborda, Nieves A. de Guiot, Lucía Parkins de Hartridge, Angélica C. de Equia, Aída G. de Lavandeira, Angela Diana de Martins, Emma P. de Ocampo, Guillermina R. de de la Serna, María O. de Guiñazú, Delia de la Serna de Gil, Elena Pueyrredón de Viale, Honoria G. de Sequeira, Graciana E. de Zelezzi, Virginia Arguello de Borda, Emilia G. de Vila, María P. de Elgro, Celestina S. de Acosta, Antonia A. de Zúñico, Emma S. de Echard, A. Posse de Alba Carreras, Clara P. de Casas, María Rufina Schellenschlager de Costa, María Teresa P. de Echeandía, María Florinda G. de Fourcade, Arminda Monterroso de Feria, Sara E. de Jenkens, Ana A. de Morquois, Ernestina S. de Romano, Matilde P. de Solari, Adelaida C. de Venet.

Señoritas Julia Rodríguez Machado, María Antonia Fernández Zaraegui, Elvira y Azelia Roccatagliata, Ida y Estela Beltrán, Carmen Agrelo, Corina y Matilde Frogone, María Luisa y Sara Alaïs, Delia y Amanda Cinollo, Delia Laborda, Emilia y Adela Pass, Lola Susana y Enriqueta, Hayma, Magdalena Aramburu, Eugenia Almeida, Emma Echart, Amelia y María Luisa Arriaga, Blanca Alzorena, María Esther Sequeira, Casares, Guillermina y Elva Bustamante, Eva Bruno, Margarita y María Blancart, María y Matilde Celorio, Juana Victoria y Virginia Conde Cordero, Sara Delia y María Virginia Gil, Sofía y Esther Passo, Elisa, Angélica y María Luisa Correa Zumarán, Carmen Rodríguez Otero, Magdalena y Elena Elizalde, Adela y María Esther Becher, Camila Anselmo, Sara, Emma y Raquel Terrais, Josefina Moreno, Concepción y Raquel Revoredo, Blanca Albino, Berta y Juana Tambenschlay, Adelaida González Bonorino, María E. Bullo, Nelli y Alicia Dennehy, Carmen y Clotilde Galiano, Ana María Esther y Arminda Gianetti, Delia Laplane, Cecilia y María Angélica Marquois, Celina Mafñ, María Rufina Mansilla, Amalia Pita, Isolina y Delia Aparicio, Petra Alem Vieyra, Sofía y Elena Guiñazú, Teresa, María Elena Angélica Russillo, María Esther y Sara Betancour, Amanda Ganduglia, Dominga y Dolores Sánchez, María Esther Belloni, María Esther Posse Lima, Nélida y Rebeca Posse Lima, Emma y María Elena Pizarro, María de las Nieves, Valeria y Armanda Luna Brid, Zulema Ferro Pizarro, Carmen Larrambelere, Emma Pizarro, María Esther, Sara y Raquel Zelezzi, Virginia y Sara Borda, Laura Peredo, Ada é Ida Coglatti, Juana y Luisa Gutiérrez, Ana y Celia Canela, Delia Feijóo, Celestina Cagnone, Celia y María Esther Lértora, María Teresa Sentous Zuñiga, Avelina y Beltulia Lima, María Pilar Núñez Abrego, María Angela Delvichi, Celia Alba Posse, Sofía y Emilia Parker, María Isabel y Rosa Ambrossetti, Delfina Cabral, Carlota María Teresa y Mercedes Ezula, Matilde María Teresa y María Juana Somoza, María Ana y Raquel Palá, Adela Mazza, María Teresa Romero, Casiana y Delia Laborde, Elvira y Beatriz Repetto, Josefa y Filomena Bianchi, Juana María Emilia y Enriqueta Schilleuschlager, María Celia Planes, Silvia Carolina Carmen y Mercedes Sagasta, María Matilde Amelia, Emma Pujol, Alma, Lila, Eileen é Inés Scott, María Elisa Peluffo, Yolanda Esther y Elleva Ragusi, María Esther Romero, Delia Amelia y Clarisa Rumbado, Otilia y Julia Bianchi, María Antonia Esther y María Elena Sequeira, Sara Saavedra, Dora Vialarde, Ana María García, Cecilia y Dora Walsmar, María Elisa Abrisa, María Luisa, Esterlina Amelia Arriaga, Elena Grass, María Elisa y Emma Pizarro, Felisa Celia y Sara Beascochea, Benjamina Dupont, Sara Cuell, Antonia Benítez, Falvia y Tula Vilegas, Angélica Correa Morales, Brígida Ross y Catalina Boggiano, Matilde Casariego, María Irene Díaz, Celina Bauman, Julia Alsina, Angela Anaïa y María Esther Silbón, Emma Ercovina y Pepa Núñez, María Esther Vidal, Alcira y Delfina Morgante, Emilia, Venus Zeballos, María Laura Richart, María Salvadores, María R. Amalia y Carlina Rivas, Lucila Muñoz del Solar, Justa Eglis, Esther y Zelmira Pellerano, Elisa Del Bono, María Luisa y Victoria Grattone, Magdalena y Elva López, Celia Alba, Lucía, María y Andrea Passicot, Sara y María Angeli á Lasserre, Dominga María y Elena Lozano.

DESDE MAR DEL PLATA — Jueves 9 — (Por telégrafo) — Aprovechando el hermoso día de hoy, el señor Enrique Anchorena y señora invitaron á un grupo de sus relaciones á tomar el té en su establecimiento El Boquerón.

Invitantes é invitados partieron á las 3 de la tarde en varios automóviles que formaban animada caravana.

En el estado establecimiento que fué visitado y llamó la atención, se sirvió el té.

Asistieron Guillermo Aldao y señora María Luisa Unzué, Angel Sánchez Elía y señora María Magdalena Bengolea, Eduardo Hunter y señora Julia Soler, Emilio Anchorena y señora Leonor Uriburu, señoritas Julia Elena Hunter, Matilde y Magdalena García Calvo, María Esther y Corina Cabral Hunter y varios caballeros.

—Entre las diversas construcciones que se preparan para hermosear este balneario, figura un gran pabellón en Cabo Corrientes que será levantado en el terreno que da hacia la explanada Sur.

El edificio será regio y tendrá dos plantas; su exterior será revestido de artísticos adornos y columnas y el techo tendrá pequeñas torres de pizarra.

El nuevo pabellón será destinado para banquetes y para servir el té durante horas de la tarde, el comedor, así como la sala de té, miran hacia el mar que en ese punto es admirable, por las grandes rompientes en los acantilados de la costa.

Además, se dominará desde allí toda la explanada y la Rambla.

Por la noche el pabellón presentará hermosísimo aspecto pues será iluminado exterior é interiormente con gran profusión.

—Esta mañana se realizó en el Club Mar del Plata el almuerzo que el señor Carlos Rodríguez ofreció á un núcleo de amigos.

Fueron comensales, los señores:

Carlos Meyer Pellegrini, Ezequiel P. Paz, Arturo Gramajo, Marcelino Mezquita, Manuel Quintana, Rodolfo Pirovano, Francisco Beazley, Emilio de Anchorena, Enrique de Anchorena, Federico C. de Alvear, Guillermo C. Aldao, Ernesto Vergara Biedma, Angel Sánchez Elía, Alfredo Peña Unzué, Ricardo, Lezica Alvear, Belisario Peró, Juan Agustín García, Victorica, Antonio Barreto, Raúl Casares, Francisco Barreto, Joaquín J. Vedoya, Eduardo Zuberbuhler, Conrado Chaves, César González, Carlos Alberto Pueyrre-

PROVINCIA DE BUENOS AIRES --- GOBIERNO CENTRAL Y DE LOS

EL FERROCARRIL ELECTRICO

La modificación del trazado

MANIFESTACIONES DE LOS CONCESIONARIOS

RESOLUCION MINISTERIAL

Con motivo del decreto del P. E. sobre modificación del trazado del ferrocarril eléctrico de La Plata á Avellaneda, que hicimos conocer ayer los concesionarios señores Otto Franke y Cía. nos manifiestan que los fundamentos de la resolución ministerial deben ser interpretados, necesariamente, por el que ignore los hechos, **en el sentido** de que son ellos los que **han introducido** clandestinamente en **el contrato** del camino pavimentado la palabra "hectómetro", quienes se **niegan á reconocer** que hay un error **en esa cláusula del** contrato.

Continúan los señores Otto Franke y Cía.:

Debemos establecer que el contrato fué proyectado y redactado en las oficinas del ministerio de Obras Públicas de la provincia, de donde pasó á la escribanía de gobierno, y que la planilla de precios unitarios, donde se dice que existe el error, fué preparada por el departamento de ingenieros de la provincia, comprobando en el expediente respectivo que ella llevaba la palabra "hectómetro" cuando salió de las oficinas, como se advierte por la redacción continua, y por no existir raspaduras, enmendaduras ni interlineados. Se debió decir ésto claramente, pues la lectura del decreto hace cree que fué agregada la palabra "hectómetro" por medio de una maniobra fraudulenta.

Para concluir con este punto, afirmamos que la planilla referida, tal como figura en el contrato, debimos aceptarla porque se nos remitió con carácter de "ultimátum".

—

Sobre este mismo punto, recibimos de nuestra sucursal en La Plata, la siguiente información:

La Plata, Marzo 9—Por el ministerio de Obras Públicas se dispuso que el **asesor** de gobierno investigase si la **palabra** "hectómetro" intercalada **en la planilla de precios unitarios de la construcción** del camino afirmado de **La Plata á Avellaneda**, constituía indicio de tentativa de estafa al tesoro público.

Ordena también que en lo sucesivo las planillas de esa índole no se escriban á máquina y se incorporen al texto de la escritura.

EN LAS CIUDADES DE CAMPAÑA

Escasez y falta de bomberos

En su mayoría, las ciudades de la provincia de Buenos Aires carecen de elementos propios para combatir con probabilidades de buen éxito los incendios que se producen, y es por esto que vemos con frecuencia que las pérdidas en los siniestros son totales. **Esto obedece**, sin duda, á falta de iniciativa en los vecindarios y también á la poca atención que el gobierno central dedica al problema, que cada día se hace más serio en razón de los progresos que realizan los pueblos y los mayores capitales comprometidos.

En nuestras giras por la campaña hemos notado estas deficiencias y el deseo de todos de abordar resueltamente la solución del problema; pero falta la acción del gobierno, falta el estímulo de arriba, la ayuda oficial, para que dentro de relativamente escaso período de tiempo, las ciudades puedan contar con cuerpos locales de bomberos, dotados de materiales que permitan atacar con buen éxito, desde los primeros momentos los siniestros que se originen.

Es lamentable que ciudades importantes, con presupuestos crecidos, no tengan aún sus bomberos, prontos para salir á la primera alarma y que se vean en el triste caso de acudir á poblaciones vecinas ó á la capital, federal, en demanda de auxilios.

Creemos que el gobierno central, como hemos dicho, debe tomar la iniciativa de estimular la creación de esos cuerpos, ya sea con subvenciones especiales para tal objeto ó facilitando los materiales necesarios para su funcionamiento, dejando para las municipalidades la tarea de su organización y sostenimiento. Así lo exigen los valiosos intereses comprometidos en [illegible] provincia de Buenos Aires.

DESTACAMENTO POLICIAL EN LIMA

Una satisfacción al pueblo

[illegible]

FLORIDA

SU HISTORIA Y SUS PROGRESOS

SITUACION ACTUAL

PERSPECTIVAS

Separado de la metrópoli por el bulevar de Circunvalación, y asentado en una meseta de 2.500 hectáreas de terreno bien alto, **graciosamente** ondulado en **barrancas paralelas** de Norte á Sur, **constituye** el pueblo de Florida uno de los suburbios más pintorescos de Buenos Aires, y de los más apropiados para la vida cómoda y tranquila de la inmensa población que trabaja en las oficinas, en los Bancos, en el comercio, en las fábricas y en los talleres de la gran urbe y se retira, gracias al beneficio de las comunicaciones suburbanas á reposar en casitas higiénicas, con ventaja á la vez, para la comodidad y economía.

El 21 de Marzo de 1907, el Poder Ejecutivo provincial decretó la creación de Florida, sobre la base de caserío diseminado alrededor de la estación de ese nombre, en el distrito de Vicente López, con el siguiente perímetro, al Norte, la calle llamada de Los Hornos, al Este, la de Santa Fe, prolongación de la calle del mismo nombre, de Buenos Aires, sobre la barranca del río de La Plata; al Sur, el bulevar de Circunvalación y al Este, el partido de San Martín.

El nombre de Florida lo estableció el directorio del antiguo ferrocarril poblador, al que pertenecía el actual vecino de este pueblo, don Amancio Williams.

A partir de 1907, las modestas casas del obrero y del pequeño burgués, matizadas por lindos "chalets" de gente poderosa, han crecido en tal número, que actualmente cobijan á una población de más de [illegible] habitantes.

Además de la población de trabajo urbano que afluye á Buenos Aires diariamente, hay también buena parte dedicada á la horticultura, arboricultura y ramos afines, de modo que existen unas 1.000 hectáreas sembradas de hortalizas destinadas al mercado de Buenos Aires especialmente y unas 200 hectáreas de frutales y árboles de adorno.

La población sostiene farmacia, varias tiendas, carnicerías, panaderías, herrerías, carpinterías, corralones de madera, muchos almacenes y, lo que no es envidiable, demasiados despachos de bebidas.

MOVIMIENTO DE LA ESTACION DEL FERROCARRIL

No hay datos más sugerentes y positivos que los que proporcionan los libros de la empresa, sobre el movimiento de pasajeros y tráfico.

Durante el año 1910, se han expedido 118.532 boletos de primera y segunda clase, lo que da, casi 10.000 boletos mensuales, sin incluir en este número, á los abonados, que son 200.

El 31 de Diciembre pasado se vendieron 553 boletos y el día 25, 711 lo que da á la estación un movimiento superior al de cualquiera otra del ramal, exceptuando á Belgrano.

A pesar de lo cual, el personal ferroviario tiene sueldos bien modestos, que debiera elevarlos la empresa, como acto de justicia.

CORREO

Este servicio es deficiente debido única y exclusivamente á la falta de personal.

La señora jefe, atiende de 7 a. m. á 7 p. m., la oficina, con un simple cartero, y éste se encuentra sumamente recargado en sus tareas.

Muchos días, el primer correo, para Buenos Aires, sale en el tren de las 9.30 a. m., lo que es un colmo.

EDUCACION

Tres escuelas con una inscripción aproximada de 400 niños llenan ampliamente las necesidades del vecindario.

Las que pudieren crearse en el momento actual, lo serían á costa de la inscripción de las que existen y en detrimento del tesoro escolar.

En cuanto á la parte técnica, se ha comprobado que funcionan regularmente y que la número 7, dirigida por la señora Enriqueta M. de Sánchez, ha obtenido en los siete últimos años, las calificaciones más altas de la inspección, según consta en los libros, que están á disposición de los padres.

Esto da lugar á que muchas familias de los pueblos cercanos manden sus niños por tren.

POLICIA

Actualmente, cuidan el extenso territorio de este pueblo, un oficial encargado del destacamento, un escribiente y tres agentes, produciendo un servicio muy aceptable á costa del sacrificio que determina la falta de relevo, pero el presupuesto de este año no concede sino un cabo y dos agentes, con lo cual se sobreentiende que el trabajo policial será casi nulo y se volverán los saqueos que tenían alarmados al vecindario antes de la llegada del oficial Frutos.

El jefe de policía debe cerciorarse del peligro que supone para este vecindario la aproximación de la capital de donde los ladrones se vienen á poco en unos minutos cometen el delito y pasan á otra jurisdicción con toda impunidad.

Bastaría esa consideración para mantener el personal actual.

SOCIEDAD DE FOMENTO

Esta corporación tiene un capital de 2.500 pesos, **máquina Champion, seis bueyes, etc., y se preocupa del arreglo de las calles y de la organización de fiestas. Actualmente la preside el señor José Trabucco, y llena bien su cometido, pero hacen falta mayores alientos para ampliar el programa de acción y el señor presidente obtendría merecido galardón, si la sociedad lograse la instalación de una sala de auxilios; el arbolado de las calles, la apertura de las que están cerradas, la habilitación de la plaza pública, instalación de luz eléctrica y otras cosas tan importantes y de relativa facilidad.**

Para esto hace falta aprovechar bien las fuerzas latentes en el vecindario, respetar el dictamen de la mayoría y hacer que resalte el propósito de trabajar en beneficio común, despertando la emulación de los vecinos.

Seguros estamos de que todo se va á lograr en corto plazo, porque entre los dirigentes sobra el buen deseo.

SERVICIOS MUNICIPALES

El alumbrado es regular, dentro de lo posible con petróleo; la recolección de basuras á domicilio se hace también con regularidad, pero, en cambio, es desconocido el riego, la ordenanza sobre aceras no se sabe si existe, no hay pasos de piedra en las bocacalles y jamás se limpia ni se barre el empedrado.

Hace falta, pues, una gestión municipal más eficiente como la requiere la importancia de la población.

En terrenos del ferrocarril hay una laguna de dos cuadras de extensión, y en las calles San Martín y cruce de las vías, el alambrado de la empresa inutiliza la acera é intercepta un tercio de la calle, sin que nadie se preocupe de llamar la atención sobre estos abusos.

HORARIO DE TRENES

El vecindario ha solicitado de la gerencia del ferrocarril la modificación del horario, que resulta deficiente, á tal extremo, que los domingos y días de fiesta hay que viajar de pie, por falta de asientos, y en los días de trabajo pasan grandes intervalos sin que pare un tren.

Hace falta que se aumente el horario, conforme al pedido del vecindario, y que los trenes cortos que llegan á Coghlan solamente, corran hasta Florida.

HIGIENE PUBLICA

El servicio domiciliario lo practican dos médicos, con lo cual la población está bien servida, pero hace falta la instalación de la sala de auxilios para casos urgentes y para el servicio de vacuna y obstetricia.

Según detalle de la estadística oficial, durante el año último, apenas alcanzó á la consoladora cifra de medio por ciento.

FAMILIAS FUNDADORAS

Las de Amancio Williams, José María Rubio, José Rossi, I. Sánchez Ramos, viuda de Casella, Santiago Terrile, Vicente Martini, Rómulo Martini, J. Trabucco, Adolfo Blanc, A. Trabucco, Luis Laboudigne, Enrique Dufresch, Antonio García Castaño, Juan Tassara, Francisco Gutiérrez, Pedro Querido, Miguel Lani, Luis Vida, doctor Calafell, Pedro Crespi, Martínez de Hoz, Vicente Elorga y otras.

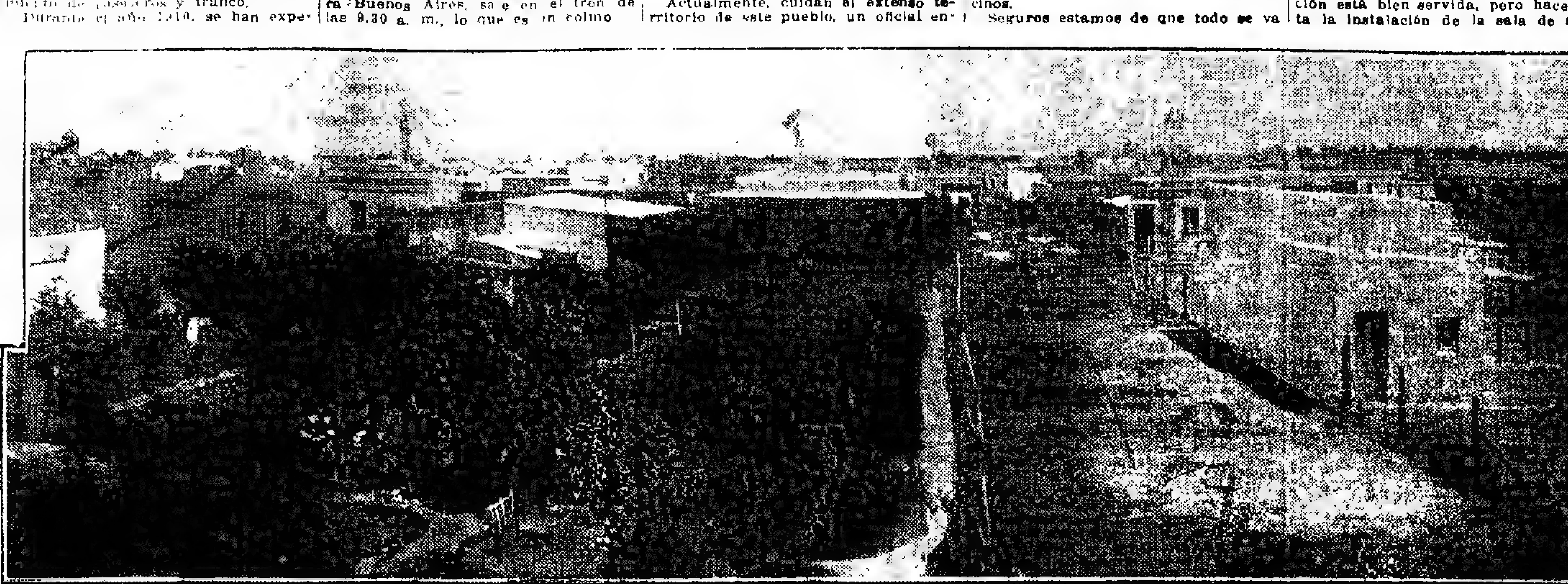

VISTA PANORAMICA

PALACETE DEL DR. CALAFELL

La verdad es que, hacen falta un auxiliar y un buzonista, con urgencia, y que conviene llamar la atención de la dirección de correos sobre este punto.

El año 1907 entraron 26.425 piezas **en esta oficina; el año pasado ese número aumentó á 171.625.** Mientras que el movimiento de correspondencia se ha multiplicado siete veces en el lapso de tres años, se ha mantenido estacionario el personal.

Otra necesidad urgente es la del telégrafo nacional, porque el del ferrocarril no puede ser atendido en forma, como asimismo el servicio del expreso urbano, recientemente creado. Tenga bien seguro la administración que la necesidad existe y que el vecindario agradecería el servicio.

---

seros, Coronel Suárez, Chacabuco, Chascomús, Chivilcoy, Dolores, Exaltación de la Cruz, Florencio Varela, General Alvarado, General Alvear, General Arenales, General Lamadrid, General Lavalle, General Madariaga, General Pinto, General Pueyrredón, General Rodríguez, General Sarmiento, General Viamonte, General Villegas, Junín, Laprida, Las Conchas, Las Flores, Las Heras, Lincoln, Lobos, Lomas de Zamora, Luján, Mar Chiquita, Mercedes, Merlo, Monte, Moreno, Morón, Navarro, Nueve de Julio, Olavarría, Patagones, Pehuajó, Pellegrini, Pergamino, Pilar, Puán, Rivadavia, Rojas, Saavedra, Salto, San Antonio de Areco, San Fernando, San Isidro, San Martín, San Nicolás, San Pedro, San Vicente, Suipacha, Tandil, Tordillo, Tornquist, Trenque Lauquen, Tres Arroyos, Vedia, 25 de Mayo, Vicente López y Zárate no cumplen, en forma alguna, las disposiciones legales, tanto con respecto á la deuda atrasada como en relación á la deuda en curso.

El mayor número de las municipalidades [illegible] se ha sustraído [illegible] obligación de [illegible] á la educación común, y [illegible] lamentable es de [illegible] más ricas y prósperas.

[illegible]

"LA PRENSA" EN LA PLATA

(DE NUESTRA SUCURSAL)

GOBIERNO Y ADMINISTRACION ESCOLAR

LA GESTION FINANCIERA

Deuda de las municipalidades

[illegible]

Y por último, La Plata, Adolfo Alsina, Alberti, Almirante Brown, Ayacucho, Azul, Baradero, Bolívar, Bragado, Brandsen, Campana, Cañuelas, Carlos Tejedor, Carmen de Areco, Ca-

que debe suponerse en todo funcionario de nuestro país.

Volver á los procedimientos judiciales que enfrentan la renta [illegible] y la hacen efectiva bajo el peso de la subasta pública, es una verguenza que todos tenemos interés en evitar, porque si es verdad que resulta intolerable la deuda de más de seis millones también lo es que la capacidad rentística de un distrito ha de ser tenida en cuenta [illegible]

[illegible]

Las gestiones públicas y aún privadas que vengo haciendo en [illegible] autorizan á [illegible] dente se estrellan contra la desorganización de las municipalidades [illegible]

[illegible]

AGUAS MINERALES

ESTUDIOS EN LA PROVINCIA

[illegible]

PUERTO DE LA PLATA

SU PORVENIR

[illegible]

ción, la necesidad de mantener [illegible] comercial en el río de La Plata [illegible]

[illegible]

CLUB DE REGATAS LA PLATA

Las fiestas del domingo

El Club de Regatas La Plata, cuyos progresos se han acentuado en los últimos tiempos, merced á la perseverancia de su actual comisión directiva que preside el doctor Teófilo Arturo Gonilla, se prepara para ofrecer una interesante fiesta á la sociedad platense.

En el río Santiago, donde está situado el club, de [illegible] sus numerosos [illegible] cooperará los preparados [illegible] buques de la armada [illegible] desarrollarán el domingo próximo grandes regatas, á las que han sido invitadas las principales [illegible] platenses.

El programa confeccionado para esa fiesta es el siguiente:

Número 1. A las 2 p. m. [illegible] para asiento fijo, 700 metros. Premio Ministerio de Gobierno. Medalla de oro al ganador y de plata al 2o. y 3o. [illegible] bandera blanca, bote C 1 [illegible] Larrain, Luis Vilar (timonel) [illegible] Emilio Patella [illegible] Alejo Ferpete [illegible] Pardo Coulin [illegible] bandera amarilla [illegible] Ismael Martín, Arturo Larrain, Edgardo E. Campoamor (timonel); bandera roja, bote C [illegible] Martín Superior [illegible] Mauri (timonel); bandera [illegible] Ronald Will, Leslie Pitt, [illegible] Pella (timonel).

Número 2. A las 2.15 p. m. Gran Copa Buenos Aires. Bote par [illegible] "Buenos Aires", ganada el mismo año por el socio [illegible] Lasorre [illegible]

[illegible]

Número 7. A las 2.30 p. m. Botes con asiento corredizo 700 [illegible] Medalla de oro al ganador [illegible] bandera azul [illegible] Pedro J. Catella, Ignacio J. [illegible] Emilio Catella (timonel); bandera roja: bote C 8: Adolfo R. Pellene [illegible] Rohm, Vicente Bernasconi [illegible] bandera amarilla: bote C [illegible] C. Rojas, Ismael Martina, Ed [illegible] Campoamor.

Número 8—A las 2.45 p. m. Botes de [illegible] seis pares de remos, 1500 [illegible] Premio Cámara de Diputados [illegible] argentinos al ganador, tres al segundo y medalla de oro y plata para [illegible] á que pertenezca la dotación, [illegible] del guardacostas "Independencia", "Libertad", acorazado "Almirante Brown" y crucero "25 de Mayo".

Número 9—A las 4 p. m. Botes para [illegible] con timonel, 500 metros. Premio Ministerio de Obras Públicas. Medalla de oro al ganador y de plata al 2o. y 3o. [illegible] bandera lila [illegible] bote B 4: A. R. [illegible] Vicente Bernasconi (timonel); bandera verde, bote B 5: Martín Superior [illegible] Mauri (timonel); bandera azul, bote B 6: [illegible] Luis Vilar (timonel); bandera [illegible] Juan [illegible] Arce (timonel); bandera rosa, bote B 8: [illegible] Lasorre [illegible] (timonel); bandera roja, bote B 9: Ismael Martín, Arturo Larrain (timonel).

Número 10—A las 4.45 p. m. Carrera de natación, 100 metros. Premio Club de Regatas La Plata: Medalla de oro al ganador y de plata al segundo: Juan C. Rojas, [illegible] Pablo [illegible] Juan Couse [illegible] Ricardo Etcheverry [illegible] y Luis Vilar.

Número 11. A las [illegible] p. m. Carreras á nado de disfraz y la [illegible] con velas [illegible] Vicepresidente del Club [illegible] al ganador y medalla de plata al segundo: Edgardo [illegible] Mansville, [illegible] Rojas, Mario Locks, Manuel [illegible]

Jardín Zoológico — Nuevas adquisiciones

La dirección de nuestro zoológico [illegible] programa de [illegible] ejemplares [illegible]

Por el vapor "Cap Arcona" llegará el [illegible] del corriente al puerto de Buenos Aires, [illegible] Hamburgo, un [illegible]

[illegible] singulares como sus formas.

Otra de las adquisiciones que ha de llamar la atención y atraer concurrencia es la de un gran mono Chimpancé, compañero del notable mono [illegible] los señores Hagenbeck [illegible] trabajar en el [illegible]

Los [illegible] y [illegible] en [illegible] este mes, habiéndose reservado alojamiento á los primeros en el chalet de las cebras y frente á la casa de las fieras á los segundos.

El chimpancé llegará el lunes próximo, demorándose su llegada hasta que se acostumbre al trabajo con el cuidador que se le ha enviado de este jardín.

En la jaula de los osos ha entrado ayer un nuevo pensionista, un oso negro de Rusia de gran tamaño recientemente adquirido en esta ciudad.

En la gobernación

El intendente de San Fernando [illegible] Rodríguez estuvo ayer á [illegible] al gobernador [illegible] á Europa.

[illegible] señor Alberto [illegible] el gobernador, [illegible] Tornquist.

[illegible] el doctor Gonnet [illegible] ayer á despedirse del gobernador.

[illegible] comisión de vecinos de San [illegible] ayer al gobernador [illegible]

[illegible]

Telégrafo en la Ensenada

[illegible] despachos para [illegible] á domicilio [illegible] para esto se requiere un gasto mínimo que será compensado debidamente con el aumento de las comunicaciones.

Atiéndese con frecuencia, que el numeroso personal de la marina de guerra, que forma permanentemente una población flotante respetable se ve privado de enviar ó recibir comunicaciones á, ó de puntos distantes, á los que no alcanza el teléfono, y en casos de mucha urgencia, tienen que venir á La Plata, y esto, siempre que se trate de las horas comprendidas antes de las 11 de la noche, porque más tarde sólo en dos ó tres días existen trenes.

Nos consta que la oficina telegráfica de la Ensenada, con un desembolso muy reducido, tiene entradas que fluctúan entre los 1.500 pesos mensuales, lo que quiere decir, que no importaría un sacrificio ese aumento de servicio, el que, como antes decimos, se costearía fácilmente con el aumento de comunicaciones.

Ya tiene el puerto el servicio telegráfico, y sería conveniente que á éste siguiera el telegráfico.

Ecos del carnaval

La comisión del corso procederá en breve á entregar los premios que han sido discernidos á las comparsas, carruajes, palcos, máscaras, etc. Entre esos premios figura una medalla de oro acordada al señor Enrique Trias, por su disfraz.

Recaudación de impuestos

Las diferentes oficinas de recaudación del ministerio de Hacienda han percibido ayer los siguientes impuestos: contribución territorial pesos 78.511.75; patentes, pesos 17.918.25 [illegible] pesos 9.566.80; sellos pesos 13.418 [illegible]

El ministro de Hacienda

El doctor López Buchardo, ministro de Hacienda, [illegible] regreso de Mar del Plata [illegible] estado por los legisladores [illegible] los diversos asuntos relativos á la administración.

Como á las 12 [illegible] se retiró de la gobernación, hizo llevar el despacho á su casa particular, donde firmó un buen número de expedientes.

Montepío civil

Las planillas para el pago á los pensionistas y jubilados han sido firmadas ayer por el gobernador y ministro de Hacienda.

[illegible] informado empezará el pago correspondiente.

Nuevo valuador de Morón

Por la dirección de rentas se ha extendido ayer el nombramiento de valuador para el partido de Morón á favor del señor Enrique Gustavo Vignardel.

Compra de sobrantes

Ayer fueron despachados favorablemente por la asesoría de gobierno los expedientes iniciados respectivamente por los señores Gutiérrez, Nelson y [illegible] sobre compra de sobrantes en Caseros y Pehuajó.

Centenario de Sarmiento

[illegible] ministro de Gobierno [illegible] concurrió á su despacho ayer, se reunieron en su casa particular los miembros de la comisión que tiene á su cargo los festejos que se harán por cuenta del gobierno conmemorativos del centenario del natalicio de Sarmiento.

Venta de tierras

[illegible] resolución general [illegible] las siguientes fracciones [illegible] chacras 86 y 79 [illegible] superficie de 21.000 metros [illegible] lotes [illegible] superficie de 2.070 metros [illegible] 79 lote 1 de [illegible] precio [illegible] un buen aumento en el valor de la tierra en ese punto.

Concurso de puestos

Se anuncia para hoy el decreto nombrando el personal últimamente concursado para los puestos de ingenieros agrónomos, dibujantes y auxiliares que prestarán servicios en la oficina de catastro.

Ayer ha sido firmado ese decreto por el gobernador Arias.

Mapa topográfico

El P. E. por decreto de ayer, designó el siguiente personal para las oficinas que tienen á su cargo la confección del mapa geológico de la provincia: director archivero don José de Buzio, escribiente don Miguel Casella, calculista, don Max E. Weigner.

Sección topográfica, ayudantes de primera, señores Roberto Berder y Enrique Roux; id. de segunda, Rodolfo Frey y Jorge Bornh Korg; de tercera, Ibern Nordang.

Sección geológica: ayudante, Máximo González.

Perforaciones: jefe de sondeos á don A. K. Raap; segundo jefe, don Carlos Clander; jefe de perforaciones, don Cleomar Dettloff; ayudante de primera, don Andrés Bruno Klaning; herrero mecánico, don Víctor Spinelli.

Jubilación de empleados

El jefe de la segunda división de la secretaría del ministerio de Hacienda, señor Arturo Cánepa, ha presentado ayer una solicitud acogiéndose á los beneficios de la ley de jubilación.

Banco Hipotecario Nacional

El consejo local, en sesión de fecha 8 del corriente, despachó las solicitudes registradas, bajo los números 1649, 1671, 1674, 1679, 1681, 1682, 1684, 1688.

Reconsideración: 1672 y 1677.

Transferencia: 890 H.

Prórroga: 3050 L.

—Informa pudo acordarse la suma de ciento ochenta y seis mil quinientos pesos en cédulas de 6 por ciento.

—En la agencia local, se ha escriturado durante el mes de Febrero próximo pasado por valor de $ 1.377.400 [illegible] á $ 1.992.000 escriturados en [illegible] la suma de pesos 3.369.400.

Dirección de rentas

Ha quedado convenido ayer, entre el ministro de Hacienda y el director interino de rentas, que se haga una subdivisión de las oficinas de esa dirección instalándose nueva oficina de recaudación y contaduría.

Hoy mismo se empezarán los trabajos necesarios para los arreglos de los [illegible]

Ferrocarril de San Nicolás á Arenales

Han sido aprobados los estudios definitivos presentados por la compañía The Argentine Union Railway, para la construcción de la línea férrea que unirá á San Nicolás con Arenales.

Igualmente se aprobó la variante proyectada dentro de los primeros 25 kilómetros, debiendo la empresa presentar oportunamente los estudios planimétricos y altimétricos y proyectos de puentes y cruces de caminos.

Dique de cabotaje

Por el ministerio de Obras Públicas se ha ordenado la entrega, á la dirección de obras de salubridad, de la suma de 6.721 pesos para la instalación de las cañerías de aguas corrientes en el dique número 1 de cabotaje.

Tierras y catastro

El director de tierras y catastro, ingeniero Ulises Vernet, se ha dirigido al ministerio de Hacienda, para pedirle que disponga que el ferrocarril al Meridiano V remita á esa oficina una planilla donde se especifique el valor de los terrenos que cruza esa línea, así como lo que debe pagarse por indemnización.

El mismo funcionario ha regresado ayer de Mar del Plata, donde fuera á entrevistarse con el ministro de Hacienda para gestionar algunos asuntos de importancia para la oficina á su cargo y entre ellos diversos nombramientos de empleados así como el cambio de local de las oficinas de su dependencia por otro más amplio, que permita su funcionamiento como las comodidades necesarias para la atención del público.

El palacio municipal

El comisionado municipal se ha dirigido al ministerio de Obras Públicas para pedirle que el departamento de ingenieros le haga entrega de los planos del palacio municipal á fin de poder realizar varias reparaciones que son de urgente necesidad.

EN LOS MUNICIPIOS

EN GENERAL RODRIGUEZ

Fondos para obras públicas

El señor Enrique Hoyo, comisionado municipal del P. E. en General Rodríguez ha celebrado una conferencia con el ministro de Gobierno, para conseguir de éste el despacho de los expedientes iniciados por ese funcionario, con objeto de realizar diversas obras públicas que el progreso de aquel pueblo reclama con urgencia, para obtener recursos que le por-

PROVINCIA DE SANTA FE--INFORMACION GENERAL

LOS COLONOS DE FIRMAT

EL ARRENDAMIENTO DE LA TIERRA

La Sociedad Cosmopolita de Agricultores

La Sociedad Cosmopolita de Agricultores, de Firmat, cuyo objeto es propender á la ayuda mutua y al bienestar relativo de los agricultores que por causas ajenas á su voluntad se vean en mala situación, nos envía algunos pormenores sobre el precio y las condiciones en que algunos dueños ó administradores de campos propios para la agricultura quieren arrendar éstos á colonos agricultores.

Hay, dice, dueños de campos que, conociendo la mala situación [illegible] después de la pérdida de la cosecha, están sus colonos, [illegible] á dar á éstos facilidades para que puedan seguir trabajando [illegible] hasta han ofrecido [illegible] capital [illegible] asistencia, lo necesario [illegible] tenimiento [illegible].

Pero, si bien agrega, [illegible] tarios de buenos sentimientos [illegible] conducen de la [illegible] hacer lo posible [illegible] cambio hay otros egoístas [illegible] extremo á quienes [illegible] propia [illegible].

Estos propietarios [illegible] por el trabajo [illegible] obstante haberse [illegible] pérsas de [illegible] dándoles la tierra en [illegible] ciones, como sería [illegible] nable, dicen [illegible] el endeudamiento [illegible] hectárea [illegible] han que, además, [illegible] años.

La Sociedad Cosmopolita de Agricultores [illegible] conducta de los propietarios [illegible] sociedad procederá [illegible] sus fines humanitarios [illegible] está dispuesta á [illegible] los colonos necesitados [illegible] ver á los comerciantes de Firmat [illegible] ra que éstos se [illegible] en la consecución de su [illegible].

LA GRAN CIUDAD DEL INTERIOR

Poblacion del Rosario

Ha sorprendido [illegible] noticia que [illegible] LA PRENSA, trasmitió [illegible] con los datos del [illegible] ciudad del Rosario [illegible] estadística [illegible] municipal [illegible] 200.000 habitantes [illegible] próximo pasado.

Se trata [illegible] [illegible] mas [illegible]

[illegible] tro años, el [illegible] hoy acusa la [illegible]

POMPEYO PIZARRO

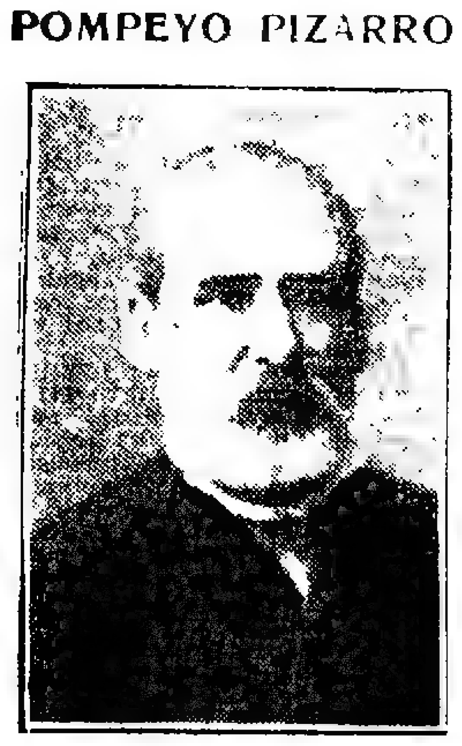

Publicamos hoy el retrato de don Pompeyo [illegible] teayer en la ciudad [illegible] se daba en el telegrama [illegible] dió ayer en [illegible].

El extinto [illegible] que en [illegible] intachable [illegible] de su vida.

Fué, durante [illegible] [illegible] en la guerra [illegible] [illegible] de su vida.

DE NUESTROS CORRESPONSALES

SANTA FE

EL MINISTERIO Y LA LIGA DEL SUR

ESPERANDO EL INFORME DEL COMISIONADO NACIONAL

EL DIPLOMA DE FREYRE

Evolución de "Nueva Epoca"

Santa Fe, Marzo [illegible] tas [illegible] ga del Sur.

[illegible] el oficialismo [illegible] tos.

El ministro de Gobierno [illegible] testado á sus [illegible] electoral, no expedirá [illegible] nador al doctor Freyre [illegible] Aldao.

Nadie cree [illegible] los freyristas [illegible] que el doctor Freyre [illegible] el Senado [illegible].

Cuenta al presente [illegible] asegurados contra [illegible].

—El diario "Nueva Epoca" [illegible] hoy varios editoriales [illegible] defendiendo abiertamente la [illegible] gobernador Crespo [illegible] nistro de Gobierno.

Comentase esta [illegible].

—Se asegura que [illegible] ofreció al periodista Arr[illegible] tación nacional que dejara [illegible] doctor Freyre.

POR ABUSO DE AUTORIDAD

Duelo en tramitación

EL DOCTOR ANELLO

Santa Fe, Marzo 9.—Los hermanos Aselli, [illegible] en Helvecia, de [illegible] un abogado para acusar [illegible] por abuso de autoridad al jefe político [illegible].

—"Nueva Epoca" sigue [illegible] tenazmente á Freyre.

[illegible] reemplazará [illegible] jefatura de policía el señor Alberto Crespo, el cual será reemplazado por su hermano del ministro López.

Se tramita un duelo entre un [illegible] del Norte y [illegible] ha sido [illegible] de [illegible] carta publicada hoy [illegible] diario oficial Santa Fe.

[illegible]

Esta [illegible] [illegible] Marcos Anello, para festejar [illegible] Hay [illegible].

Los constituyentes [illegible] el cambio de Anello será rechazado [illegible].

PUEBLO ENLACE [illegible] ROSARIO [illegible] RIO SAN [illegible] VAPORES

[illegible]

ROSARIO

CAMINOS INTRANSITABLES

NECESIDAD DE ARREGLARLOS

El horario alternado

EN LAS ESCUELAS NORMALES

[illegible]

CONCEJO DELIBERANTE

El Escuela de los tribunales

CONGRESO NACIONAL DEL COMERCIO

[illegible]

[illegible] Barowsky, José Podestá y Enrique [illegible]

ASAMBLEA DEL CENTRO MARITIMO

La Cámara Sindical de Comercio

LOS ESPECTACULOS PUBLICOS

[illegible]

LA LIGA DEL SUR

Comité de la juventud

[illegible]

EL MERCADO NORTE

Los puesteros y el Intendente

ENSAYO DE FERIAS FRANCAS

[illegible]

deliberante estaba dispuesto á autorizar la reapertura del establecimiento. La delegación había entrevistado á la mayor parte de los concejales antes de ir á ver al intendente municipal.

El intendente manifestó que no podía conceder tal cosa y que sólo permitiría la descarga y la venta de esos artículos en cualquier otro punto, tratando en esta forma de efectuar un ensayo para la implantación de las ferias francas.

Con este objeto ha sido habilitada la avenida Pellegrini, en el trayecto de Entre Ríos á General Mitre, debiendo funcionar desde las 11 de la noche hasta las 6 de la mañana, mientras no se autorice la reapertura del mercado.

En vista de ésto se ha suspendido el "meeting" que iba á celebrarse el domingo próximo en señal de protesta por la clausura del mercado Norte.

EL PARQUE INDEPENDENCIA

Trazado definitivo—Carnaval

Rosario, Marzo 9.—El intendente municipal resolvió esta mañana una nota del ingeniero Carlos Thays, y aceptó el plano de la traza definitiva del Parque Independencia.

En la nota, manifiesta el señor Thays, que al resolverse la formación de dicho parque se le encomendó el trazado del mismo, cosa que ha hecho, después de una visita al Rosario, durante la cual pudo comprender los defectos que presenta el parque actual.

Manifiesta, además, que entiende que tiene el firme propósito de mejorar el aspecto de ese paseo.

[illegible] presentada á la intendencia municipal la solicitud de los vendedores de artículos de carnaval, [illegible] las noches de sábado [illegible].

[illegible]

LA CAMARA DE DEFENSA COMERCIAL [illegible] DE ACREEDORES [illegible] AMPARADOS

[illegible]

[illegible] POMPEYO PIZARRO [illegible]

[illegible]

CASEROS

EL TIRO FEDERAL, REORGANIZACION COMPLETA.—LOS EMPLEADOS DE LA DEFENSA AGRICOLA.—LA COMISION DE FOMENTO.—COMPAÑIA DE ZARZUELA.

Firmat, Marzo 9.—Reina el mayor desquicio en todo lo que se refiere al tiro federal. La comisión no se ocupa de nada y el instructor nunca concurre al tiro.

Sería conveniente que se adoptaran medidas para concluir con esta desorganización.

—El personal de la Defensa Agrícola continúa impago por los meses de Enero y Febrero.

—La comisión de fomento no se preocupa de hacer levantar los montones de serpentinas que están desparramadas en las calles, que en estas muy mal aspecto. La comisión se caracteriza por una inactividad completa.

Para colmo no publica nunca los balances de inversión de las rentas de que dispone.

—Hoy debutará una compañía de zarzuela española, con la "Viuda Alegre", en el salón [illegible] Buenos Aires.

SAN LORENZO

EN CALMA [illegible] EL [illegible]

Carcarañá, Marzo 9.—Después de las elecciones del domingo todo ha quedado en calma.

—Partió para España la señora Margari [illegible] acompañada de su hija [illegible].

—El tiempo estaba caluroso, pero refrescó anoche.

NOTICIAS UNIVERSITARIAS

Facultad de Derecho

[illegible] EXAMENES [illegible]

[illegible]

Facultad de Agronomía y Veterinaria

[illegible] EXAMENES [illegible]

[illegible]

Facultad de Filosofía y Letras

[illegible]

Facultad de Ingeniería

[illegible]

FERROCARRILES

[illegible]

DEPORTES

CARRERAS DE CABALLOS

HIPODROMO ARGENTINO

LA REUNION DE AYER

EL CLASICO "SURPLICE"

APHRODITE

[illegible]

[illegible] Cal, [illegible] á Dacho, y desde ese instante definió la victoria á su favor.

Frente á la tribuna del paddock, Germano arrebató el segundo placé á Ducho.

En la cuarta carrera reaparecieron Rêve Noir, un tanto cargado de carnes, y Ballesta, la ex pensionista de la écurie Titán, que pela los colores del stud Castells.

El vencedor de esta prueba fué Caruso, el cual recorrió la distancia de 2.000 metros de uno á otro extremo, resistiendo en el tramo decisivo la recia atropellada de Chauffeur, al que aventajó por una cabeza.

Conducido por otro jockey, el jueves pasado el pensionista de la écurie León no figuró en el marcador; pero habrá que hacer constar que largó mal y sufrió algunos entorpecimientos en el transcurso de la carrera.

Oslan fué el primero en seguir á Caruso, y en pos de uno y otro se colocaron Rêve Noir, Doon, Apache y Chauffeur. A la altura de la tribuna del paddock, Chauffeur, por la línea exterior, atropelló con gran pujanza, comprometiendo las posiciones de Caruso.

Rêve Noir, á rigor de látigo obtuvo el tercer placé delante de Ballesta y Doon.

El clásico handicap "Surplice", en el tiro de 1.200 metros, reunió á siete potrancas de 2 años, y á cinco yeguas de 3 á 7 años de edad.

Aparecieron en la pista, Aphrodite, con D. Enganter; Podia, que reaparecía, con J. Quercio; Cubana II, con D. Cardoso; Prieña, con D. Torterolo; Guerrita, con A. Gigena; Gazella, con L. Rivera; Cara Mía, con L. Arcuri; Victoriosa, con E. Sormani; Caldea, con P. Alvarez; Presumida, con J. Fernández; La Bailarina, con M. Bonilla, y Mascarita, con J. García.

La serie de victorias obtenidas por Aphrodite en la temporada anterior y en la actual, en las que se destacó, siempre como un animal temible en las distancias inferiores á la milla, y, sobre todo, en las que se disputan en esta pista, decidieron á la mayoría á [illegible] á la pensionista [illegible] gran favorita [illegible].

El reciente triunfo de Cruchy el 12 de Febrero en un handicap en 1.200 metros [illegible], el que, como se recordará, venció á la veloz Guerrita [illegible] consiguió ganar [illegible].

[illegible]

[illegible] Totales 40 [illegible] 24.973

[illegible]

Cuando parecía que la hija de Dar [illegible] salvaría la meta en forma holgada, [illegible] en el tramo decisivo [illegible].

[illegible]

2.80; 2o. Voluptuosa 54, $ 4.55; 3o. La Bellincioni 50, $ 7.95.

No placé: Aeroplane 56 (cuarta), Bazanne 58, Sandwich 56, Oravia 53, Mabille 49.

Ganada por un pescuezo.

Tiempo: 1'38" 1/2.

Séptima carrera, 3.000 metros.—1o. Endiunga 62 kilos, 6 años, alazana, por Millenium y Celia, de la écurie Armón (Domingo Torterolo), $ 5.80 y 3.20; 2o. Turrón 41, $ 3.10; 3o. Manchester 40.

No placé: Amapola 47 (4a.), Espeleta 52, Camoens 55, Roi Fou 46.

Ganada por 3 cuerpos.

Tiempo: 3'13" 3/5.

Octava carrera (de vallas), 3.200 metros.—1o. Alem 60 kilos, 6 años, zaino, por Acherón y Rose Bonheur, del stud V. Puevo (teniente Gustavo Tornquist), $ 27.85 y 10.45; 2o. Albornoz 85, $ 3.60; 3o. Mataco 66.

No placé: Brillant 70 (cuarto), Cantora 57 (rodó).

LOMAS JOCKEY CLUB

HIPODROMO DE LONGCHAMPS
LA REUNION DE HOY

El programa á cumplirse en la reunión de esta tarde en el hipódromo de Longchamps, cuenta con un crecido número de inscripciones, [illegible].

La primera carrera se largará á las 2.30 p. m. y de plaza Constitución saldrán trenes especiales á la 1.30 con entrada al hipódromo y á la 1.58 con boleto de regreso de primera clase, además, los trenes ordinarios [illegible] p. m.

VARIAS NOTICIAS

[illegible] en Palermo.

Forward, [illegible] "El Carmen", [illegible].

—Antecedentes de los animales que obtuvieron su primer triunfo.

Forward, nació el 11 de Septiembre de [illegible], está inscrito en el mismo establecimiento, [illegible] de Hanover [illegible].

[illegible] $ 3.200 por el stud Pandero.

Elisabeth, nació el 2 de Agosto de 1908, [illegible] Hossana, [illegible] por King Alfred y Apolinaria (Lord Clifden).

Hossana, es propia hermana de Ojo de Agua, [illegible] Ensueño y materna de Sensible [illegible].

[illegible] materna de Sterward [illegible] Cromwell, Estuardo y [illegible].

[illegible] las ventas de 1910, en $ 15.000.

[illegible]

CLUB HIPICO ARGENTINO

Los vencedores de los concursos hípicos [illegible] en el local de la Exposición Rural Argentina en la noche del [illegible] de Diciembre pasado, podrán desde ya á retirar sus respectivos premios en la secretaría del Club Hípico Argentino, Corrientes 466.

TIRO A LA PALOMA

CLUB DE CAZADORES SAN HUBERTO

[illegible] organiza para el próximo domingo en el stand que posee en [illegible] los siguientes concursos de [illegible].

[illegible] concurso ensayo [illegible] pichones artificiales [illegible]. Entrada, 5 pesos. Premios [illegible] y el 10 al tercero.

[illegible] series [illegible]. Entrada, 3 pesos. Premios [illegible] de vermeil [illegible] plata [illegible] tercero.

[illegible] palomas artificiales [illegible]. Entrada, 8 pesos. Premios: al 1o., 6 libras esterlinas; al 2o., 3 y 2 al 3o.

Este concurso se disputará siempre [illegible] el número de tiradores.

REGATAS

CLUB DE REGATAS LA MARINA ESPAÑOLA

[illegible] los señores de actos [illegible] de LA PRENSA [illegible] Regatas La Marina Española [illegible] mañana á las 8.30 [illegible] para tratar la [illegible].

[illegible]

BIBLIOGRAFIA

[illegible]

TRIBUNALES

ESTAFAS DISFRAZADAS DE COMPRAS

Un proceso de importancia

LOS TITULADOS ACTOS CIVILES

[illegible]

[illegible] Sandalio [illegible], Vega y Lesparre [illegible]

Port. En el plenario se sobreseyó provisionalmente respecto á Vega Navarro, de acuerdo con lo solicitado por el fiscal.

EL CARACTER DELICTUOSO DE LOS ACTOS

El juez del crimen doctor Vázquez, dijo, al fallar este proceso, que la multiplicidad de operaciones análogas, sin tener un giro determinado en los negocios, creaba, sin duda, presunciones vehementes de haberse realizado aquéllas con un propósito delictuoso. No obstante ello, la prueba plena no es completa, por razones especiales.

Tenía en cuenta el juez la relativa capacidad económica de los acusados, sobre todo con relación á los actos realizados. Además, el carácter de dueño de la cochería de la calle Salcedo, que se atribuía Lesparre, tenía su explicación en el contrato celebrado con Petray, que le confería los derechos de verdadero propietario. En lo que se refiere al hecho de que no abonase Lesparre el importe de las compras, puede atribuirse también al giro inesperado de sus negocios, circunstancia que consta no sólo en los autos principales sino en un juicio que siguió éste contra Augusto Technay.

En cuanto á Petray, dijo el juez que, dada su actuación incidental, con mayor razón le eran aplicables las consideraciones anteriores.

El fallo absolvió de culpa y cargo á Lesparre y á Petray, pero el ex fiscal doctor Jorge H. Frías no estuvo conforme con él y apeló ante la Cámara.

LAS MANIOBRAS FRAUDULENTAS

El fallo de la Cámara de lo Criminal empieza con un extenso voto del vocal doctor Casares. Dice que es indudable que los vendedores aceptaron del comprador distintos documentos —pagarés ó vales—que fueron muchas veces materia de renovación, como pago del precio de los efectos enajenados, pero lo es también, que la admisión de esos papeles fué la consecuencia de los ardides á que recurrió Lesparre para infundir confianza en el ánimo de los enajenantes aparentando un crédito que carecía de toda base legal y que aparentemente ofrecía las seguridades de la solvencia.

Agrega, que es indiscutible la maniobra á que recurría el prevenido para producir engaño sobre su solvencia y responsabilidad, pues las consideraciones que hace valer el juez [illegible] de toda eficacia, [illegible] porque suponiendo la mejor [illegible] para Lesparre [illegible] simple [illegible] de arrendamiento de herramientas y máquinas [illegible] á titularse propietario de la cochería, [illegible] alguna, que las [illegible] su capacidad económica [illegible] adquiría, [illegible].

Agrega el doctor Casares, que no es posible tampoco [illegible] el hecho de que se hayan adquirido papeles de comercio [illegible] la responsabilidad criminal, cuando la existencia del delito característico está evidenciada por la frecuencia y múltiple ocasión de operaciones que no se vinculan á un giro determinado y que están demostrando el propósito preconcebido de obtener efectos para enajenarlos á cualquier precio ó lucrarse con su uso ofreciendo, sin expresión en el momento de su pago, la "responsabilidad" de un insolvente [illegible] de cada caso las que ofrecen los elementos necesarios para discernir con justicia la concurrencia de las maniobras, artificios y engaños que reprime la ley penal.

Y si á esto se agregan los arrendamientos de inmuebles para subarrendar de inmediato, percibiendo una garantía efectiva de varios meses de alquiler, sin declarar la situación de locatario y sin cumplir las obligaciones con el locador, hechos que contribuyen á caracterizar los objetivos del procesado, y que ni una sola de las operaciones ha tenido la solución honesta del pago, no obstante la insignificancia de algunas, la prueba sobre el propósito delictuoso se robustece y complementa dando fundamento suficiente para la convicción legal.

En cuanto á Petray, expresa el doctor Casares que no ha encontrado en los antecedentes que surgen de la causa motivos suficientes para responsabilizarlo en ningún carácter. Es cierto que hay algunos antecedentes extraños, pero enfrente de ellos obran otros que explican la situación que mantenían en la casa ambos procesados y de los que, en ningún caso, se desprende su culpabilidad.

Después de votar en el mismo sentido el sumarista, doctor Frías, los doctores Castro y Seeber se adhirieron á sus votos y quedó revocada la sentencia del juez, en cuanto absolvió á Lesparre á quien se le impone la pena de [illegible] años de penitenciaría.

EXTRADICION DENEGADA

El auto de prisión preventiva

NECESIDAD DE ACOMPAÑARLO

Los antecedentes [illegible] referentes á la extradición de Salvador Cabello, [illegible] de la República, [illegible] por [illegible] de letras de cambio y otros títulos de comercio.

El ex juez federal, doctor Rodríguez Larreta, no estando [illegible] que dictaminara el procurador fiscal, no hizo lugar á la extradición del requerido. La sentencia se fundaba en que, si bien se hallaba establecido la identidad del reo [illegible] el delito [illegible] de conformidad con el inciso 17 del artículo 2, del tratado de extradición celebrado con España, entre los documentos acompañados á la requisitoria se notaba la omisión de la copia auténtica del mandato de prisión preventiva, aunque se le mencionaba como dictado el 8 de Marzo de 1909 y se había trascripto una certificación sobre la parte dispositiva del aludido mandato.

La Cámara Federal, al confirmar la sentencia del doctor Rodríguez Larreta, agregó á sus consideraciones que el artículo 11 del tratado de extradición con España, establece que, con el requerimiento, debe acompañarse, indispensablemente la copia auténtica [illegible] de culpabilidad ó [illegible] de prisión, extraída de [illegible] del proceso expedida por [illegible] competente, todo de conformidad con las leyes y formalidades del [illegible] requirente.

Los recaudos presentados en el caso no eran copia auténtica y literal del auto de prisión, sino un certificado ó resumen del contenido de los mismos. Esa forma deficiente de los recaudos no suple las formalidades imperativamente establecidas por el citado artículo 11 desde que no certifica [illegible] testimonio auténtico de los autos.

Por otra parte, corre pendía interpretar [illegible] porque afecta la libertad de las personas que residen [illegible] al amparo de sus leyes [illegible] Suprema Corte [illegible].

[illegible] ha confirmado [illegible] la sentencia de la Cámara.

[illegible] tribunal declara que la extradición [illegible] tipados de delitos [illegible] procedimiento criminal [illegible] la aprehensión [illegible] país extranjero [illegible] independiente [illegible] internacionales [illegible] ella se encuentra sometida á las disposiciones pertinentes del Código de Procedimientos [illegible] expresamente prescrito que no podrá aplicarse, ni por analogía, otra ley que la que rige el [illegible] interpretarse ésta extensivamente [illegible] del procesado (artículo [illegible]).

[illegible] agrega que invocado para la extradición de Cabedo Ballester, el tratado entre España y la Argentina, sus estipulaciones deben aplicarse al caso, como lo previene el pre-

Novillitos

6 anim. á $ 38.00 Santamarina é h.

Vaquillonas

24 anim. á $ 48.00 Santamarina é h

Vaquillonas y terneros

79 anim. á $ 49.00 Santamarina é h

Terneros

3 anim. á $ 23.00 Santamarina é h

Animales porcinos

Entraron 90 cabezas.

Precios corrientes, de $ 0.41 á 0.47 kilo.

Matanza — Novillos, vacas y terneros, **2.182**; reses inutilizadas 11.

MERCADO DE MATANZA

ESTACION TABLADA

Entraron en este mercado 268 vagones con **20.324** animales lanares, á la siguiente consignación:

Consignat.	Remitentes	Proc.	Anim.
Delfino Hns.	F. C. S.	Pourtalé	801
Juan Lalor	[illegible]	[illegible]	[illegible]
G. E. y Patrón	[illegible]	[illegible]	[illegible]
P. C. y Peró	F. C. S.	3 Arroyos	190
E. Bonifacio	[illegible]	Lamadrid	163
M. Silvano	[illegible]	Rocha	301
Santamarina	[illegible]	Martineta	155
Sansot y A.	[illegible]	Cañuelas	150
Urtasun é h.	[illegible]	Pourtalé	200
Hacendados	[illegible]	Hinojo	260
Salaberry B.	F. C. S.	Pourtalé	150
J. los Santos	[illegible]	Chascomús	178
Poggio y Ca.	[illegible]	Hinojo	335
Heydén y Ca.	[illegible]	Hinojo	150
Beazley y Ca.	[illegible]	Bolívar	1000
Goñi é hijos	[illegible]	Anchorena	1703
Méndez y Ca.	[illegible]	Rocha	[illegible]
Chapar y Ca.	[illegible]	Thames	[illegible]
Luro Hnos.	[illegible]	Macachín	602
Lanús, L. y C.	[illegible]	Thames	[illegible]
Arancet y C.	[illegible]	Maza	[illegible]
M. Iraizos	[illegible]	[illegible]	267
Lordy y Ca.	[illegible]	Maza	200
Méndez y Ca.	[illegible]	[illegible]	305
Otaegui y Ca.	[illegible]	[illegible]	[illegible]
Estrugamou	[illegible]	El Dia	[illegible]
Bodger y Ca.	[illegible]	Labardén	470
A. Ayerza	[illegible]	Lezama	250
Apheca y Ca.	[illegible]	[illegible]	[illegible]
Devoto y Ca.	F. C. S.	Maipú	[illegible]
P. D. Lagos	[illegible]	[illegible]	[illegible]
F. Ortiz y Ca.	[illegible]	[illegible]	[illegible]
Q. y Jáuregui	[illegible]	[illegible]	[illegible]
L. Grondona	[illegible]	[illegible]	600
Reyes Hnos.	[illegible]	[illegible]	100
D. y Ramsay	[illegible]	[illegible]	[illegible]
T. M. Trelles	[illegible]	[illegible]	[illegible]
B. Ferrazini	[illegible]	Labardén	[illegible]
Camí y Ca.	[illegible]	Ayacucho	[illegible]
Aguirre y Ca.	[illegible]	[illegible]	[illegible]
Vehourrán	[illegible]	[illegible]	[illegible]
Lizarralde	[illegible]	[illegible]	[illegible]
A. y Blaquier	[illegible]	Lezama	[illegible]
A. Lanusse	[illegible]	Lobos	110

Ventas de ayer

Capones

[illegible — list of sales of capones, borregos and corderos by price and consignee: P. y A. Lanusse, Feyes Hnos., F. Bonifacio, F. Ortiz y Ca., M. Silvano, T. M. Trelles, Luro Hnos., Salaberry B., L. Grondona, J. Chapar y Ca., M. Beazley y Ca., P. C. y Peró, Santamarina é h., L. Devoto y Ca., Jorge Méndez, Lazo y Pous, Goñi é hijos, D. y Ramsay, Lanús, Juan Lalor, Hacendados, Devoto y Ca., Méndez, Lazo y Pous, Goñi é hijos]

Borregos

[illegible]

Ovejas

210 animal.	á $ 15.00	de Hacendados
65	» 14.00	»
37	» 6.00	S. Abello y Ca.
[illegible]	» 8.60	Sansot y A.
[illegible]	» 9.00	»
[illegible]	» 5.70	Alchourrón é hijo
172	» 5.60	Lordy y Ca.

Capones para invernar

[illegible]	á $ 5.70	Cendoya y Ca.
[illegible]	» 5.00	M. Urtasun é hijo
[illegible]	» 4.80	Estrugamou y Ca.
[illegible]	» 4.70	Juan Lalor

Del interior

PLAZA DEL ROSARIO

No ha variado la situación del mercado de trigo.

Para el consumo y el Brasil se cotiza con base de 80 kilos, á $ 7.75 y $ de 78 kilos, á 7.60, para la exportación $ 7.65 y 7.65.

El mercado de lino trascurrió flojo y desanimado.

Con base de 2 o/o, el disponible se cotizó á $ 19.05 y 19.10, de 4 o/o, para Abril, á 19.05.

El mercado de maíz se manifestó flojo.

El disponible se cotizó á $ 5, para Mayo y Junio, á 5.85 [illegible].

La pizarra señaló $ [illegible] 4.90, respectivamente.

En el mercado de cereales [illegible] se anotaron hoy las siguientes operaciones: 200 toneladas [illegible] Marzo á 7.75, 200 id. [illegible] 7.70, 200 id. [illegible] id. de maíz para [illegible] id. id. á 5.9, [illegible] id. id. id. á 5.92, 200 [illegible] á 5.92, 200 id. id. [illegible] id. para Junio á 5.90, 200 id. id. para Junio á 6, 100 id. de lino para Abril á 19.20.

Ventas de hacienda

AVILA Y Cía.

He aquí el resultado del remate [illegible] en [illegible] de Marzo.

Vacas gordas de 40 á 85 pesos, novillos id. á [illegible] invernada de 33 á 40, bueyes gordos á 70, vacas al corte de 26.50 á 29, capones de 25.50 á 35.50, terneros á 14, ovejas de 4.70 á 7.16, borregos de 2.60 á 2.50, [illegible] de 11 á 34. Total de las ventas pesos 2.784[illegible].

NOTICIAS MARITIMAS

VAPORES ESPERADOS—MES DE MARZO

Nombre	Bandera	Fecha	Procedencia
Oronsa	inglesa	[illegible]	[illegible]
[illegible]	italiana	10	Génova
Sicilia	italiana	9	Génova
Toscana	italiana	[illegible]	Génova
[illegible]	inglesa	[illegible]	Liverpool
Ouessant	francesa	10	Dunkerque
[illegible]	italiana	[illegible]	[illegible]
[illegible]	[illegible]	[illegible]	Dunkerque
Cap Arcona	alemana	[illegible]	Hamburgo
Sigmaring	alemana	11	Bremen
Sassenfels	alemana	[illegible]	Hamburgo
Arensburg	alemana	[illegible]	Bremen
Trader	inglesa	12	New York
Sta. Ursula	alemana	12	Hamburgo
Wyandotte	inglesa	[illegible]	[illegible]
Amazon	inglesa	[illegible]	Southampton
Paraná	francesa	[illegible]	Marsella
Crispin	inglesa	12	Pará y esc.
Cragnall	inglesa	12	Liverpool
[illegible]	inglesa	[illegible]	Wellington M.
Barra	inglesa	13	Marsella
H. Glen	inglesa	[illegible]	Londres
L. Argent	belga	[illegible]	Amberes
[illegible]	inglesa	[illegible]	Londres
[illegible]	[illegible]	[illegible]	New York B's I.
[illegible]	alemana	16	Hamburgo
Rossetti	inglesa	[illegible]	Liverpool
Salamanca	alemana	16	Hamburgo
[illegible]	inglesa	16	Nueva York
A. Trouve	francesa	16	Dunkerque
Harmodius	inglesa	[illegible]	Liverpool
Gotha	alemana	17	Bremen
Holandia	holandesa	18	Amsterdam
Cervantes	inglesa	[illegible]	Liverpool
P. Umberto	italiana	[illegible]	Génova
Chief	[illegible]	[illegible]	B. Aires B's I.
Ortega	inglesa	19	Liverpool (M.)
[illegible]	[illegible]	21	[illegible]
Visigoth	inglesa	[illegible]	New York
[illegible]	[illegible]	[illegible]	[illegible]
Minneburg	alemana	20	Bremen
[illegible]	inglesa	20	Amberes
[illegible] Grange	inglesa	21	Londres

VAPORES A SALIR—MES DE MARZO

Nombre	Bandera	Fecha	Destino
Tairsby	inglesa	10	Manchester
Yang Tsé	francesa	10	Burdeos
El Brae	inglesa	11	Londres
Cap Vilano	alemana	10	Hamburgo
Amazone	francesa	10	P'sil y Burdeos
[illegible]	inglesa	10	Southampton
P. Mafalda	italiana	1[illegible]	Génova
[illegible]	inglesa	[illegible]	Liverpool (M.)
Hellenes	inglesa	[illegible]	Amberes
[illegible]	inglesa	[illegible]	B's I. N. Orles
[illegible]	inglesa	[illegible]	Londres (M.)
[illegible]	inglesa	[illegible]	Liverpool
[illegible]	inglesa	[illegible]	Liverpool
[illegible]	inglesa	[illegible]	Londres
[illegible]	inglesa	[illegible]	[illegible]
[illegible]	alemana	14	Bremen
[illegible]	italiana	[illegible]	Génova
[illegible]	inglesa	[illegible]	Liverpool
[illegible]	argentina	15	[illegible]
[illegible]	inglesa	[illegible]	[illegible]
Arabic	inglesa	[illegible]	Liverpool
Zeelandia	holandesa	15	Amsterdam
[illegible]	[illegible]	[illegible]	Amberes
[illegible]	italiana	16	Génova
[illegible]	[illegible]	[illegible]	Londres
[illegible]	[illegible]	[illegible]	[illegible]
[illegible]	argentina	15	P. Gallegos
[illegible]	[illegible]	[illegible]	[illegible]
Paraná	francesa	8	Marsella
[illegible]	italiana	18	Génova
[illegible]	inglesa	18	Amberes
[illegible]	[illegible]	[illegible]	[illegible] (M.)
Ortega	inglesa	[illegible]	Callao (M.)
[illegible]	[illegible]	[illegible]	Génova

[illegible]

[illegible — sections on vapores; MOVIMIENTO DEL PUERTO; [illegible] VAPORES]

... Expirado á vencer el término de ocho días desde [illegible] la entrada señalada por el artículo 114 de las ordenanzas de la aduana y pasados los cuales se incurre en la multa de tanto por [illegible] sobre el valor de las mercaderías, establecida en el artículo 620.

25 "Aragua", [illegible] 2a dársena Norte, Mala Real.

25 "Rio Amazonas", 572, Maumus y Podero.

26 "Indiana", 989, 4a, dique 3, E. Piaggio.

26 "Regina Elena", 990, Catalinas Norte (vagones), Delfino.

26 "Lanoria", 998, Mac Carthy.

26 "Barcelona", 991, 1a, dique 3, Gonzalo Sáenz.

27 "Rlachlin", 993, [illegible] Freeden.

27 "Haydes", 998, [illegible], dique 1, R. P. Houston.

1 "Cap Vilano", 999, 2a, dique 4, Christophersen.

1 "Brittany", 1029, W. A. Bell.

2 "Provence", 1034, L. Grandval.

2 "Laura", 1035, Christophersen.

3 "Amazone", 1059, [illegible].

3 "Ravenna", 1061, Mac Carthy.

3 "Spanish Prince", 1062, Christophersen.

3 "Santa Theresa", 1063, Delfino.

3 "Formosa", 1064, 4a, dique 4, Grandval.

4 "Principessa Mafalda", 8, Piaggio.

4 "Sao Paulo", 1074, Delfino.

4 "Belgrano", 1092, Boodle.

4 "Sparta", 1092, 6a, dársena Norte, Sud Atlántico.

4 "Sanchurst", 1094, W. A. Bell.

4 "Cape Breton", 1095, Mala Real.

4 "Hilarius", 1096, Houston.

5 "Danube", 1097, 2a, dársena Norte, Mala Real.

6 "Jupiter", 1122, [illegible] dársena Norte (en lanchas), L. A. Vieira.

6 "[illegible]", 1124, 1a, dique 3, Delfino.

6 "African Prince", 1125, Christo[illegible].

6 "[illegible]", 1126, M. Dodero.

6 "[illegible]", 1127, Bunge Born.

6 "[illegible]", 1140, Plenat Boca, [illegible].

En el puerto se encuentran [illegible] vapores del arqueado y 12 á la carga.

NOMINA DE LOS VAPORES DE ULTRAMAR SUELTOS EN EL PUERTO

Dársena Norte.—"Panama", "Leixas", "Danube", "P. Mafalda".

Dique 4.—"Veronese", "Sandhurst", "[illegible]", "Cap Vilano", "Kenna [illegible]", "Amazone".

Dique 3.—"Yang Tsé", "Catalan", "[illegible] W. [illegible] Lewis", "Bankdale", "Saint John", "Siegmund", "[illegible]", "[illegible]", "Rideford", "Manuel [illegible]", "Highbalfe", "Santos", "Santa Fé", "Barão", "Sao Paulo", "Markeburg", "Orange Prince", "Masland".

Dique 2.—"Ramazan", "Dalbazán", "Polgate", "Battersea", "Bruce", "[illegible]", "Ganges", "[illegible]", "Fela", "Margarita", "[illegible]", "Hermosa", "Swaldale", "Pas Pais", "Deniaise".

Dique 1.—"[illegible]", "Aspasia", "[illegible]", "Rigoletto", "Illimani", "Pteion", "Haydes", "Hyanthes", "Swedish Prince", "Axel Johnson", "Barón Baevens", "Brittany", "Barrow".

Dársena Sur.—"[illegible]", "Camarones", "Pellegrini", "Rio Lima", "Gloria de Larrinaga", "Darga", "Quarri[illegible]", "[illegible]".

Riachuelo.—"Zamora", "Crown", "Adriatic", "[illegible]", "Enosis", "Bitschor", "[illegible]", "Michel [illegible]", "Koff", "[illegible]", "Telesfora", "[illegible]", "Airdale", "Shire", "Zarate", "Nora", "Beatrice", "[illegible]", "Queen Elizabeth", "Newbiggin", "St. Ninian".

Dock Sur.—"[illegible]", "Pargas", "Everham", "[illegible]", "Mercan", "Hillhes", "Pelligrin", "[illegible]", "Trodego", "[illegible]", "Highland Rover", "Megres", "[illegible]", "Dalmata".

SITUACION DE LOS VAPORES CORREOS Y DE PASAJEROS

Mala Real Inglesa

"[illegible]" salió de Lisboa el 6 para ésta.

"[illegible]" el 8 de [illegible] para ésta, [illegible].

"[illegible]" el 8 de Río de Janeiro [illegible].

"Danube", dársena Norte, saldrá el 10.

"[illegible]" el 8 de Lisboa para Southampton.

"Nile", saldrá el 10 de Marzo de Southampton para ésta.

Hamburgo Sudamericana y Hamburg Amerika Linie

"Cap Blanco", saldrá el 1 de Hamburgo.

"Cap Ortegal", salió el 4 de Vigo para Hamburgo.

"Koenig Friedrich August", salió el 8 de Lisboa para ésta.

"Cap Vilano", dique 4, saldrá hoy.

"Koenig Wilhelm II", salió el 7 de Bahía para Hamburgo.

"Cap Arcona", salió el 7 de Río de Janeiro para ésta. Llegará el 11.

Mensajerías Marítimas

"Magellan", en Burdeos.

"Amazone", dique 4, saldrá hoy.

"Cordillère", salió el 5 de Pernambuco para Burdeos.

"[illegible]", salió el 4 de Dakar para ésta.

"Atlantique", saldrá el 10 de Marzo de Burdeos para ésta.

La Veloce

"Argentina", salió el 8 para Génova.

"Savoia", salió el 6 de Génova.

"Italia", en Génova.

"Brasile", salió el 7 de Santos para ésta. Llegará el 10.

Lloyd Italiano

"Cordova", saldrá el 11 de Génova.

"Mendoza", salió el 8 de Las Palmas para Génova.

"Virginia", en Génova.

"Indiana", salió el [illegible] de Río de Janeiro para Génova.

"Principessa Mafalda", dársena Norte, saldrá el 11.

Lloyd Sabaudo

"Principe di Udine", salió el 25 de Febrero para Génova.

"Tomaso di Savoia", salió el 22 de Febrero de Génova para ésta.

"Principe di Piemonte", en Génova.

Societé Generale de Transports Maritimes

"Plata", saldrá de Marsella el 10 de Marzo.

"Pampa", salió el 22 de Febrero de Río de Janeiro para Marsella.

"Paraná", salió el 8 de Río de Janeiro para ésta. Llegará el 1[illegible].

"Formosa", salió el 9 para Marsella.

Navigazione Generale Italiana

"Regina Elena", salió el 4 para Génova.

"Sicilia", salió el 6 de Santos para ésta; es esperado el 10.

"Lombardía", salió el 21 de Febrero de ésta para Génova.

"Principe Umberto", salió de Génova el 2 de Marzo.

"Re Vittorio", en Génova.

Trasatlántica Española

"P. de Satrústegui", salió el 7 de Cádiz para Barcelona.

"León XIII", salió el 10 de Marzo para Barcelona.

Lloyd Real Holandés

"Hollandia", salió el 27 de Febrero de Lisboa para ésta.

"Zeelandia", salió el 9 de Río de Janeiro para Amsterdam.

"[illegible]", saldrá el 1a de Amsterdam.

FLETES MARITIMOS

Vapor "Heros", 4000 toneladas, 10 [illegible], Buenos Aires para San Vicente, órdenes, cereales, á su puerto directo á [illegible].

VAPORES ESPERADOS

[illegible]

VAPORES A SALIR

[illegible]

SE A SALIR

[illegible] salió de [illegible] para ésta; es esperado mañana.

—Los vapores "P. Quintana" y "[illegible] marones" han postergado sus salidas para el 15 y el 18 del corriente respectivamente con destino á Deseado y Río Gallegos.

—El vapor "P. Mitre", en viaje para Ushuaia, llegó ayer á San Julián.

VAPORES EN VIAJE

"Oropesa", inglés, salió ayer de Liverpool para Montevideo y el Callao.

"Ravenna", italiano, procedente de ésta, llegó ayer á Génova.

"Barra", inglés, de Marsella para ésta, salió el 8 de Santos.

"Columbia", austriaco, de Trieste para ésta, salió el 7 de Las Palmas.

"Amiral Duperré", francés, salió ayer de Yokohama para Buenos Aires y Dunkerque.

"Santa Rita", alemán, salió ayer de Bahía Blanca para Hamburgo.

"Amiral Ponty", francés de Dunkerque para ésta, salió el 8 de Lisboa.

"Canadia", danés, saldrá hoy de Zárate para St. Thomas, en lastre.

Hoy son esperados en Montevideo, inglés "Oronsa", del Callao; alemanes "Cap Arcona", "Santa Ursula" y "Sansenberg", de Hamburgo; inglés "Wyandotte", de Trieste; id. "Dongola" y "Trader", de New York; francés "Amiral Jaurreguiberry", de Dunkerque, y mañana, ingleses "Esmeralda" y "Craignall", de Liverpool, id. "Amazon", de Southampton.

VAPORES DE LOS RIOS

Se esperan hoy "Roma", "Londres" y "Río Uruguay", de Montevideo.

Salen hoy "Roma", "Londres" y "Río Uruguay", para Montevideo; "Luna" para el Carmelo.

PASAJEROS

Del vapor alemán "Cap Vilano", á salir hoy á las 10 a. m. para Hamburgo y escalas:

José Lago y familia, Natalia [illegible] O'Connor, [illegible] Pedro [illegible] Pereyra, Enrique de Camposa y familia, María Ruiz Gutiérrez, Josefina Ruiz Guiñaz, Antonio Guerrero y familia, Ezequiel Soria, Alberto C. H. Bodmer y familia, José D. Gibson y familia, H. Rojas, Lorenzo Casal y señora, señor la Inzoza, Barón M. Lichtervelde, doctor Francisco Hoare y [illegible] Santa [illegible] de Viadamonte y familia, Salva[illegible] R. Quiroga, [illegible] Carlos [illegible] Clarfeld [illegible] Labouchere, [illegible] Fernando [illegible] S. Reling, [illegible] Manuela [illegible] Gutiérrez y familia, [illegible] Conrado Bajet, Juan Gayol, [illegible] Gayol y familia, Carmen [illegible] Ramón Garel, [illegible] Federico Koke y familia, [illegible] María Vázquez [illegible] Eugenio [illegible] Gustavo [illegible] familia [illegible] Ernesto [illegible] familia [illegible] Raymundo [illegible] Lázaro [illegible] Gertrudis Gilvenk, Carlos W. [illegible] Benod [illegible] Alfredo [illegible] Augusto [illegible] Borrituger [illegible] Rodríguez [illegible] Kind [illegible] Luis Smitz [illegible] Alfredo Caltre [illegible] Anderson, [illegible] Korte, Gisela Korte, Luis [illegible] Laskar y señora, [illegible] Wilt [illegible] Lisa [illegible] Jorge Ro[illegible] Luis [illegible] Adolfo [illegible] Roggen y señora, [illegible] familia [illegible] familia, [illegible] Herrera, [illegible] Fernández [illegible] de Sel[illegible] Roberto Block, [illegible] Margarita R. de [illegible] Juan B. La[illegible] Lavaguerre, [illegible] señora Kavanagh, Juan B. Laviaguerre [illegible] Filomena Duarte de [illegible] Carl Nord[illegible] J. W. Konrad, [illegible] Cortes, doctor Uriosta y familia.

Del vapor inglés "Danube", á salir hoy [illegible] de la dársena Norte para Southampton y escalas:

[illegible] de Izdartat, señora de Iaguirre, Benjamín del Bustillo, miss [illegible] señora A. B[illegible], Benito Bermúdez, Manuel Bazán, Aida Bosson, [illegible] Ernesto Co[illegible], [illegible] L. [illegible] y señora, Austin Jones y señora, miss Johnson, L. R. Kidd é hijos, [illegible] y familia, Harold A. Lloyd, A. Heathcote Long, T. R. Lowes, Juan Lema, [illegible] Pascual Negri, [illegible] J. Neet, H. C. Nordaby y familia, R. W. [illegible] Sandimán y familia, H. Reynolds, [illegible] A. Rapello, [illegible] Sorani, J. M. [illegible] Williams y familia.

Del vapor francés "Amazone", á salir hoy á las 10 a. m., del dique 4, para Burdeos y escalas:

[illegible] señora é hija, Japón, [illegible] Mil[illegible] y señora, [illegible] y familia, Eugenio [illegible] señora, Félix Boade, [illegible] Margarita [illegible] Artola [illegible] Augusto [illegible] y familia, [illegible] Batista Bonne[illegible] Emilio [illegible] Luis [illegible] José [illegible] Eduardo Fiat[illegible] Westia [illegible] Highland Brae, [illegible] de La Plata, [illegible] Zorata y familia, señora H. [illegible] señora H. Charles H. [illegible] señora, señora [illegible] señora Saunders [illegible] familia, Pearson [illegible] señorita [illegible] B. Mrs. Heaney, [illegible] S. B[illegible] señora [illegible] familia [illegible] señora [illegible] familia, señora [illegible] Seton, Webster Smith [illegible] D. M. [illegible] y señora.

PUERTO DE LA PLATA

Entradas: vapor inglés "Ilesione", de Bahía Blanca á cargar; [illegible] "Guardia" de Buenos Aires, á cargar.

Salida: vapor ruso "Dwina" para [illegible] con carga.

A salir: vapor inglés "Highland Brae", hoy para Londres con pasajeros y carga.

PUERTO DE BAHIA BLANCA

Cargando cereales: vapor "Corbrid[illegible]". Total de cereales cargados [illegible] toneladas.

Cargando carga general: vapores "Santa Rita", "Carioca" y "Colón" y "Presidente". Total: 379 toneladas.

Descargando carga general: vapores "[illegible]", "Pomona", "Lovstaken" y "[illegible]". Total descargado: 888.

[illegible]: Vapores "Archfor", "La Slawentzita", "Lovsaken" y [illegible].

[illegible]: Vapores "Santa Rita" y [illegible].

PUERTO DEL ROSARIO

Entradas: De San Nicolás, inglés "[illegible]".

Salidas: Para Las Palmas, ingleses "[illegible] Prince" y "Dargwater".

PUERTO DE MONTEVIDEO

Llegaron los vapores italiano "[illegible] Brasil" y "Toscana", de Génova; alemanes "Arensburg" y "Sigmaringen", de Bremen; argentino "Vos [illegible]", de Porto Alegre; inglés "Elstree Grange", de Liverpool, y id. "Newton [illegible]", de Cardiff.

REGISTRO DEL ESTADO CIVIL Y ELECTORAL

Oficina principal, Tucumán 864; sección 1a, Rivadavia 8151; sección 2a, Esquiú 4.2 (Nueva Pompeya); sección 2a, Montes de Oca 2[illegible]; sección 3a, Iriarte 56[illegible]; sección 4a, Almirante Brown 10[illegible]; sección 5a, Pi[illegible] Cayetano 6[illegible]; sección 6a, Bel[illegible] 4139; sección 7a, Humahuaca 10[illegible]; sección 8a, Rincón 1454; sección 9a, Corrientes 3136; sección 10a, Alberti [illegible]; sección 11a, Azcuénaga 467; sección 12a, Santiago del Estero 941; sección 13a, Bolívar 660; sección 14a, Cevallos 1485; sección 15a, Malabia 261; sección 16a, Juramento y Cuba (municipalidad); sección 16a, Baunes 185; sección 17a, Federico Lacroze 2469; sección 18a, Gurruchaga 2164; sección 19a, Larrea 1218; sección 20a, Uruguay 1036.

Los nacimientos deben ser declarados por el pariente más cercano ó por la partera, dentro de los tres días de producidos, bajo pena de multa ó prisión.

Inscripciones de ayer

MATRIMONIOS

Sección 1a.—Roque Sospecito, italiano, aparador, con Rosa Torres, argentina. Castro Barros 1743.

Sección 2a.—Martín Tobela, argentino, comerciante, con Vicenta Capdeville, argentina, Maza 2178.

Sección 3a.—Pedro Iriondo, oriental, tupista, La Madrid 1560, con Juana Mascaró, argentina, La Madrid 1560; José Solle, francés, empleado, Defensa 1457, con Victoria L. Chayán, argentina, Defensa 1457.

Sección 4a.—Lucas Lebedina, austriaco, mecánico, con Dominga S. [illegible], austriaca.

Sección 5a.—Pedro Miguens, español, comerciante, Ramón L. Falcón 2524, con María Alvarez, española, Bacacay 2663. Manuel Higue, argentino, hacendado, con Mariana Igoa, argentina, Bella Vista 91.

Sección [illegible]a.—Antonio Luis Grisetti, argentino, empleado, con Ana Morandi, argentina.

Sección 11a.—Pedro Castellano, italiano, albañil, con Flora González, española; Francisco Paz, español, con Ramona [illegible], española; José García, español, con Francisca Villarino, española.

Sección 13a.—Rafael Bengochea, español, jornalero, con Vicenta Vergara, española, Victoria 1071. Rafael García, español, empleado, con Marcelina Fernández, española, Belgrano 1749.

Sección 14a.—Angel Eugenio Corsi[illegible], italiano, comerciante, con Clara Iriarte, argentina. Alfonso Gerardi, argentino, contador, con Aída Camacho, argentina; José María Pérez, argentino, empleado, con Concepción Colotta, argentina; Samuel Stier, austriaco, empleado, con Elisa Muchnik, rusa. Samuel Aisenman, ruso, tornero, con Juana Golbaum, rusa.

Sección 15a.—Juan A. Pérez, argentino, agente de policía, con María Elena Herrera, argentina; Atilio Trotta, italiano, albañil, con Vicenta Manzo[illegible], argentina.

Sección 16a.—Arturo Calmann, chileno, comerciante, Bucarelli 2661, con Dominga Secuensa, argentina, Pampa 2849; Pablo Avelaira, español, jornalero, con Raimunda Ruana, española, [illegible] Huapí 4796.

DEFUNCIONES

Sección 1a.—Isabel Gómez, 1 mes, argentina, avenida La Plata 1582; Lorenzo Santamarina, 6 meses, argentino, [illegible] 412; María E. V. Montagna, [illegible] argentina, Caseros 3681; [illegible] Deboile, 1 año y 6 meses, argentino, Bioastro 3[illegible].

Sección [illegible]—María C. Vázquez, 9 [illegible], argentina, Acorta 1441; Pascuala Pelusso, [illegible] años, argentina, Liniers [illegible]; Rafael Cirella, 45 años, italiano, hospital Muñiz; Luis Trevisan, 1[illegible] años, argentino, hospital Muñiz; Manuel Martínez, [illegible] años, español, hospital Muñiz; [illegible] Cafarello, 21 años, italiano, hospital Muñiz; Rodolfo Kyrso, 35 [illegible], austriaco, hospital Muñiz; Magdalena [illegible], 20 años, italiana, hospital [illegible]; Antonio Mascarenhas, 71 años, portugués, Uspallata 1325; Tadeo [illegible], argentino, H. Militar; [illegible], 15 años, italiano, Aconquija 8[illegible].

Sección [illegible].—María de las Mercedes [illegible] meses, argentina, Salta 2048; [illegible] 9 años, argentino, B. de Irigoyen 1681; Juan A. Novoa, 52 años, [illegible], Defensa 1420; Jorge E. Cave, [illegible] británico, hospital Británico; [illegible] Pérez, 9 años, argentino, [illegible] 22 N. Barbeito, San Antonio [illegible]; José Carcassona, 8 meses, argentino, [illegible] 1042.

Sección [illegible].—Francisco Albariñas, 18 [illegible], H. [illegible] Argerich; Froilán [illegible] años, oriental, [illegible] Católica; Miguel De Palma, 65 años, italiano, [illegible] 166; Roberto Paulini, 3 [illegible] argentino, Brown 118.

Sección 5a.—A[illegible] J. de Camon, 34 [illegible], argentina; Víctor Martínez, 230 [illegible]; A. Lechtaler, 16 años, argentina, [illegible] 2224; Gezolio Tenas, 7[illegible], español, hospital T. Alvarez; [illegible] Weisel, 33 años, argentina, [illegible] Saavedra 2947; Jorge A. Pot Hutel, [illegible] 8 meses, argentino, Boyacá 3[illegible].

Sección 9a.—Juan Pérez, 30 años, argentino, hospital San Roque; Adela R. [illegible] Rozán, 61 años, oriental, hospital San Roque; José Vacaressa, 14 años, argentino, hospital San Roque; Roberto Martínez, 1 año y 6 meses, argentino, 14 de Noviembre 12[illegible]; Nazareno Cara[illegible], 55 años, italiano, hospital San Roque.

Sección 10a.—José María Muiño, 5 años y 8 meses, argentino, Pichenta 543.

Sección 12a.—Antonio Santos, 28 días, argentino, Cevallos 1266.

Sección 13a.—Clotilde S. de Bozzo, argentina, Balcarce 15[illegible].

Sección 14a.—Ignacio Uranga, 32 años, argentino, Hidalgo 1672; N. N., 10 días, argentino, Warnes y El Cano; Héctor C. Rivara, 1 año y 6 meses, argentino, Muñecas 1763; Argentina Francisca, 7 meses, argentina, Canning 277; Juan De Lasse, 25 años, italiano, sanatorio Torres; Raúl A. Mignana, 1 año, argentino, Darre 13.6; María Luisa R. de Dareri, 24 años, argentina, Campillo 251; Nazareno Robinson, 65 años, argentino, hospital Torcuato de Alvear; Julieta Janeen Di Grove, 60 años, belga, hospital Torcuato de Alvear; Felipe Costa, 67 años, italiano, hospital Torcuato de Alvear; Francisca P. de Borbón, [illegible] años, francesa, hospital Torcuato de Alvear; Jorge Micetich, 59 años, austriaco, hospital Torcuato de Alvear; Pablo Brocatto, 88 años, italiano, hospital Torcuato de Alvear.

Sección 16a.—Albino Debrusons Duart, 2 meses, argentino, Mar Chiquita 4583; Filomena Pineda de Janiri, 73 años, italiana, Parejos 2160; María Rufina Corvalán de Domínguez, argentina, hospital Pirovano.

Sección 17a.—[illegible] N. Saperi 1381; Enrique F. Mamani, 2 meses, argentino, Conesa 1065.

Sección 19a.—Aquiles Conti, 73 años, italiano, Asilo de Mendigos; Emilio Hauquet, 68 años, belga, Santa Fe 1926; Hugo Vila, 7 meses, argentino, hospital de Niños; María Z. A. de Gariboto, 61 años, argentina, Melo 849; José Carlos Aberti, 18 años, argentino, Agüero 281.

SECCION SOLICITADAS

TOS, ASMA, RESFRIOS — Curación rápida y segura con las pastillas del doctor Puy, de París. Venta en grandes farmacias y Corrientes 641. 1p

SECCION NOTABLES

Ningún enfermo del Estómago é Intestinos

por crónico y rebelde que sea su dolencia debe desesperarse. Muchos son los que han consultado con notabilidades médicas de París, Londres, Berlín, New-York, Roma y Madrid, sin encontrar alivio con otros tratamientos y en cuanto dichos médicos les han recetado el

"Stomalix" de SAIZ de CARLOS

han recobrado la salud con su uso, largos años perdida.

Con mucha frecuencia las fermentaciones anormales del estómago producen acedías y vómitos que se corrigen inmediatamente con este medicamento quitándose las náuseas, dolores, ardores epigástricos, aguas de boca y tendencia al vómito, la digestión se normaliza, el enfermo come más, digiere mejor y se nutre, aumentando de peso si estaba enflaquecido.

De venta: Farmacias y Droguerías

EN FRASCOS GRANDES Y CHICOS

RUBINAT LLORACH

AGUA MINERAL PURGANTE SIN RIVAL

HUGO KERN y Cía. SUC. de ROTHES y KERN

Curación de la OBESIDAD por DENSMORE de New York

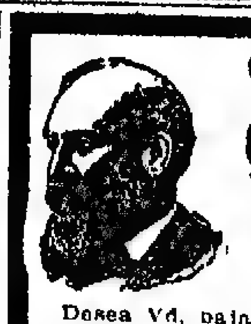

Desea Vd. bajar 3 kilos por mes sin dieta y sin la menor molestia en su salud? Use el TE DENSMORE, contra la Obesidad.

Por instrucciones y precios, diríjase á los agentes por carta adjuntando estampilla de 5 centavos.

M. PIGALLO y Ca.—Buenos Aires. Calle MAIPU 212

PARFUM CAMIA

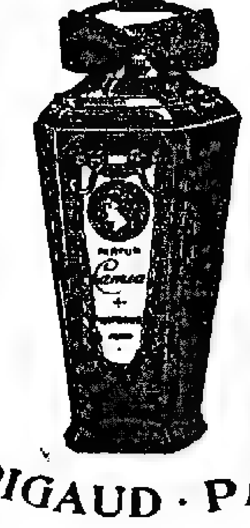

V. RIGAUD - PARIS

En todas las buenas Perfumerías.

Consultorio médico-quirúrgico

De los doctores Martín Reibel y Bartolomé N. Calcagno.—Se atienden enfermedades de señoras y partos; cirugía general, enfermedades de la boca y dientes.

Se aplican las inyecciones del preparado 606 de Erhlich - Ilata por un procedimiento perfeccionado. Precios sumamente módicos.—Consultas de 1 á 7 p. m.

SAN MARTIN 875

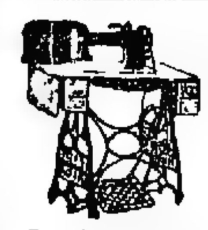

MÁQUINAS DE COSER

Original Mundlos, Singer, Wertheim, Universal, Gladiador y New Home, preciosas máquinas de elegantes gustos, fácil manejo, fuertes y garantizadas á plazos; con $ 10 al contado se entregan.

PERSISTENT Co.

366 -- SALTA -- 366

AJENJO BERGER

Dr. INGEGNIEROS

Especialista para las enfermedades nerviosas y reumáticas.—Consultas de 3 á 4 de la tarde, calle SANTA FE número 1128. perm.

HERNIA — ÚNICO TRATAMIENTO INFALIBLE — ESPECIALISTA ESMERALDA 824

Reducción garantida con el moderno SUPLEX automático. Cómodo al uso y de adaptación perfecta, es, hoy día, el único sistema reconocido á la vez seguro y eficaz. v10

HOY VIERNES

VENTA EXCEPCIONAL DE RETAZOS de generos para vestidos, sedas, cintas y puntillas

Y

ARTICULOS de OCASION

:: ALGUNOS PRECIOS ::

TIRAS BORDADAS, festones y embutidos, buena clase, varios anchos, la pieza . . . $ 0.50

MEDIAS para hombre, colores lisos, de fantasía y negras reforzadas, el par . . . $ 0.40

SABANAS de tira crea de hilo con vainillas para una plaza, á . . . $ 4.50

MARCOS para retratos, de laqué y con incrustaciones de metal, á . . . $ 0.40

GENEROS de lana, para vestidos, gustos y colores de novedad, el metro á . . . $ 1.00

TIENDA SAN JUAN

ALSINA y PIEDRAS

COLEGIO CARLOS PELLEGRINI

PILAR F. C. P.

Instituto de enseñanza secundaria para alumnos internos. Preparación para ingreso en las Facultades, las escuelas Naval y Militar, y para la vida comercial.

Las clases funcionarán desde el día 20 de Marzo.

CONSEJO DE ADMINISTRACION

Presidente: señor [illegible] Norberto Quirno Costa.

Vicepresidente: señor doctor Federico Pinedo.

Tesorero: señor [illegible] de Bary.

Secretarios honorarios: señores ingeniero Santiago [illegible] y Carlos Alfredo Tornquist.

Vocales: señores doctor Isidoro J. Avellaneda, [illegible] y Samuel H. Pearson.

DIRECTOR DEL COLEGIO: señor [illegible] L. Newton.

CONDICIONES DE INGRESO

1. Doce años de edad.

2. Haber cursado hasta el 4o grado ó en su defecto someterse á un examen previo de ingreso sobre las materias que éste comprende.

3. Cuota mensual, 125 $ m/n cada alumno.

Se reciben solicitudes de ingreso hasta el día 11 de Marzo, en la casa calle Bartolomé Mitre 531 (altos), secretaría del Consejo de Administración: Casa de Tornquist. v12

¡Notable había sido este BITTER GARNIER!!

Dr. Aynes

Secretas internas y nerviosas. Rayos X. Consultas de 1 á 5 p. m. Aplicación del "606". Avenida de Mayo 1314. v4A

SANATORIO ITALIANO

PERU 443

U. Telef. 3254 Av. — Coop. 4297, C.

DIRECTOR

PROFESOR Dr. A. TEDESCHI

Instalaciones completas para cirugía general. Especialidad en enfermedades de señoras—RAYOS X—ELECTRICIDAD — Servicio médico permanente.

Se ALQUILA un gran almacén

con sótano y las necesarias dependencias situado en la calle Rivadavia 551 al 55, siendo todo el piso bajo del edificio de la compañía de seguros La Estrella.

HERNIAS (QUEBRADURAS)

Curación radical sin operar, en todas edades y sexo. Certificados de curaciones. — Wall, Bmé. Mitre 819, altos.

Dr. W. TELLO

Ex profesor de [illegible] garganta en la Facultad de Buenos Aires, y Jujuy. [illegible] calle LAVALLE 10[illegible], de 1 á 4.

J. EDELBERG

Dentista cirujano. Dientes fijos, sin paladar. Operaciones sin dolor. Bdo. de Irigoyen núm. 909, Buen Orden.

Enfermedades del corazón

Clínica del Dr. [illegible] T. R. DAVISON. Consultas de 1 á 4 p. m. Corrientes 881. U. T. 2267 (Libertad). 1p

El 606

lo aplica el DOCTOR RAPOPORT, de regreso de las principales clínicas de Europa, á donde fué comisionado para estudiar este medicamento.

De 1 á 4 p. m., Corrientes 2076. v16

CELINA B. DE KNYE.—q. e. p. d.—Luis Knye esposo; sus hijos Luis, Sara, Celina, Esther Knye, su señora madre, hermanos, tíos, y sobrinos y demás deudos, invitan á sus relaciones á acompañar sus restos al cementerio del Oeste hoy viernes 10 á las 3 p. m. Unica invitación. El duelo por tarjeta. Se ruega no mandar coronas. Casa mortuoria General Paz 2336 (Belgrano). Nota: Carruajes disponibles en la cochería de E. A. Costa.

BENITO POSE GOMEZ—q. e. p. d.—Falleció el 9 de Marzo de 1911.—Sus padres Cipriano Pose y Joaquina Gómez de Pose; su hermano Pastor Pose Gómez y demás deudos, invitan á sus relaciones á acompañar los restos del extinto al cementerio del Oeste, hoy viernes 10 de Marzo, á la 1 p. m. Unica invitación. Casa mortuoria, Bernardo de Irigoyen 1681.—Nota: Carruajes en la empresa Gini Hnos. y Cía., Sáenz Peña 1322.

JUAN HOSPITALECH—q. e. p. d.—Falleció el 9 de Marzo de 1911.—Sus hermanos y demás familia, invitan á sus relaciones á acompañar los restos del extinto al cementerio del Oeste, hoy viernes 10 de Marzo, á las 9 a. m. El cortejo fúnebre partirá del hospital Francés, á la hora indicada. El duelo se despide por tarjeta. Unica invitación. Se ruega no enviar coronas.—Nota: Habrá carruajes en la empresa de Audino y Foco, Méjico 1672.

ANA GIORDANO—q. e. p. d.—Falleció el 9 de Marzo de 1911.—Sus padres Antonio Giordano y Rafaela de Leonardis de Giordano, sus hermanos Dominga, Nicolás, Teodoro, José, Rafaela, Alberto, Ester y sobrinos, primos, invitan á sus relaciones á concurrir al sepelio de sus restos al cementerio del Oeste, hoy 10 de Marzo á las 10 a. m. Casa mortuoria, Uriarte 1625. El duelo se despedirá por tarjeta.—Nota. Para carruajes en la empresa de Bartolomé Zuccotti, calle Rivera 1082 y sucursal Bompland 1588, quinta Bollini.

ISOLINA MAÑE SANDERS DE GOROSTARZU.—q. e. p. d.—Falleció en la paz del Señor el 12 de Marzo de 1909.—Su esposo Mario Gorostarzu, su hijo Carlos Mario, su señora madre Mercedes S. de Mañé, sus hermanas Mercedes, Raquel y Nélida, su señora madre política Ramona J. de Gorostarzu, sus hermanos políticos Atilio, Rómulo, Esther, Nohema y Miriam Gorostarzu, tíos, primos y demás deudos, invitan á sus relaciones al funeral que por el eterno descanso de su alma se celebrará en la iglesia de la Concepción á las 10.30 a. m. El duelo se despedirá por tarjeta. Unica invitación. v13

MARIANA ANA STURLA DE BIANCHI.—q. e. p. d.—Falleció el día 10 de Marzo de 1910.—Su esposo Nicolás B. Bianchi y demás deudos ruegan á sus relaciones quieran acompañarlos á funeral de cabo de año que por el eterno descanso de su alma se celebrará en la iglesia de Nuestra Señora del Pilar el viernes 10 de Marzo á las 9 a. m. Favor que agradecerán eternamente. El duelo se despide por tarjeta. v10

ANA PERRATTA DE GARCIA.—q. e. p. d.—Falleció el 21 de Diciembre de 1910.—Su esposo Manuel García, sus hijos Oscar y Esther, sus hermanos Luisa P. de Carrozzo, María P. de Vallerga, Catalina P. de Ratto, Antonia P. de Díaz, Pedro, Esteban, Bartolomé y Magdalena P. de Díaz, hermanos políticos, sobrinos, primos y demás deudos, ruegan á sus relaciones quieran acompañarlos á rogar á Dios por el eterno descanso de su alma en el funeral que se celebrará en la iglesia de la Inmaculada Concepción el día 21 de Marzo á las 10 a. m. Favor que se agradecerá. El duelo se despide por tarjeta. v11

AIDA MENDEZ CASARIEGO.—q. e. p. d.—Falleció el 10 de Marzo de 1911.—Su señora madre Angela S. de M. Casariego, sus hermanos Ricardo, Mercedes M. C. de Martínez, Sara M. C. de Miguel y Martínez, Raúl, Ada M. C. de Massini, Amnesis, Saúl, Eva, Atilia y José Méndez Casariego, su abuela Rosa R. de Spinetto, sus hermanos políticos María Celia F. de Méndez Casariego, José Miguel y Martínez, Raúl R. Massini y Felipe B. Martínez, sus tíos, primos y demás deudos, invitan á sus relaciones al funeral que por el eterno descanso de su alma se celebrará en la iglesia de Nuestra Señora de la Piedad el lunes 13 de Marzo á las 10 a. m. Favor que agradecerán. El duelo se despedirá por tarjeta. v13

MARIA LUISA ETCHECHURY.—q. e. p. d.—Falleció el 10 de Marzo de 1910.—Sus padres Juan L. Etchechury, Teresa F. de L. de Etchechury, sus hermanos Eduardo y Ana, tíos, primos y demás deudos, invitan á sus relaciones á la misa que se celebrará en la iglesia de San Miguel el viernes 10 de Marzo á las 10 a. m. El duelo se despedirá por tarjeta. v10

LUISA SOLARI DE ARZENO.—q. e. p. d.—Falleció el 10 de Marzo de 1910.—Sus hijos Julia A. de Canale, María Antonia, Bernardo y Juan Arzeno, nietos, hermanas, sobrinos y demás deudos, invitan á sus relaciones al funeral de cabo de año que por el eterno descanso de su alma se celebrará en la iglesia de San Pedro G. Telmo el viernes 10 de Marzo á las 10 a. m. El duelo se despedirá por tarjeta. v10

PEDRO M. DAMBOLENA.—q. e. p. d.—Falleció el 12 de Marzo de 1910.—Su esposa Martina G. de Dambolena, sus hermanos Francisco, Juana D. de Estevarena y Josefa D. de Hegui, hermanos políticos, sobrinos y demás deudos, invitan á sus relaciones al funeral de cabo de año, que por el eterno descanso de su alma se celebrará en la cripta de San Carlos (Almagro) el sábado 11 de Marzo á las 10 a. m. Favor que agradecerán. El duelo se despedirá por tarjeta. v11

CLEMENCIA ENCINA DE PERDRIEL.—q. e. p. d.—Falleció el 10 de Marzo de 1910.—SATURNINO PERDRIEL.—q. e. p. d.—Falleció el 21 de Agosto de 1905.—Sus hijos Saturnino y Clementina, su señora madre Mercedes Sáenz de Encina y las familias Perdriel y Encina, invitan á sus relaciones á asistir á las misas que en sufragio de sus almas se oficiarán el viernes 10 de Marzo á las 10.30 a. m. en la iglesia de N. S. de la Merced. Favor que agradecerán eternamente. v10

JUAN ALEJO CABANNE.—q. e. p. d.—Falleció en la paz del Señor el 11 de Marzo de 1910.—Su esposa Lucía U. de Cabanne, sus hijos Alejandro, Elena C. de Grigera, Sara M. Alejo, María Inés, Lucía, Beatriz y Elvira Esther Cabanne, su hijo político Rafael Grigera, nietos y demás deudos, invitan á sus relaciones á las misas que en sufragio de su alma se dirán en la iglesia de San Miguel el sábado 11 de Marzo de 8 á 10 a. m. El duelo se despide por tarjeta. v11

ADELA SEÑORANS.—q. e. p. d.—Falleció el 9 de Marzo de 1910.—Su hermana Manuela Señorans y familia, invitan á sus relaciones á rogar á Dios por el eterno descanso de su alma en el novenario de misas que se celebrará en la capilla Mater Misericordia desde el 9 de Marzo á las 8.15. Favor que agradecerán eternamente. v10

SALVADOR M. LOPEZ.—q. e. p. d.—Falleció el día 11 de Marzo de 1910.—Miguel y Pedro López, hermanos, Bonifacio Iturri, primo, sobrinos y demás deudos, invitan á sus relaciones al funeral de cabo de año que por el eterno descanso de su alma se celebrará el día 11 de Marzo del corriente año á las 10 de la mañana en la iglesia de San Francisco. v11

LUCRECIA M. GARDINER.—q. e. p. d.—Falleció el 13 de Diciembre de 1910.—Sus padres Santiago Gardiner y María G. de Gardiner, sus hermanos Diego, Estela, Carlos y María Elena, invitan á sus relaciones al funeral que por el eterno descanso de su alma se celebrará en la iglesia parroquial de Coronel Pringles, F. C. Sud, el lunes 13 de Marzo á las 10 a. m. Favor que agradecerán. Unica invitación. El duelo se despedirá por tarjeta. v13

CATALINA LOBRUE DE LLORENTE.—q. e. p. d.—Falleció el 16 de Marzo de 1910.—Su esposo Galo Llorente, sus hijos María, Julio, Galo, Pedro, Jenara, hijo político Santiago Gallo, hermanas Julia y Rosalía, hermano político, sobrinos y demás familia, invitan á sus relaciones á rogar á Dios por su eterno descanso en las misas que se celebrarán en la iglesia de la Piedad de 7 á 10 a. m., el día 16 de Marzo. Favor que agradecerán eternamente. El duelo se despide por tarjeta. v16

BRAVO BARROS & Cía

SECCION REMATES

Bravo Barros & Cía.

351—San Martín—361

Sucursales: Belgrano, Cabildo 1978; Flores, Rivadavia 6837; Lomas de Zamora, 66 Avenida Meeks; en La Plata, calle 47 núm. 667; y en el Rosario, calle San Martín 739.

AVISOS NUEVOS

HOY — CAMPOS EN SANtiago del Estero. 2 626 hectáreas á 20 cuadras de la estación y pueblo de Herrera. Venta en 5 lotes de 500 á 636 hectáreas. Sin base, á 3 años de plazo.

HOY á las 3 p. m. en nuestro hall, 351 San Martín 361.—BRAVO BARROS y Cía. 1p

HOY — CAMPO EN CORDOBA. 434 hectáreas en el departamento Río Segundo, á una legua de la estación Laguna Larga. Venta en un lote. Base, $ 100 la hectárea, á plazos.

HOY á las 3 p. m. en nuestro hall, 351 San Martín 361.—BRAVO BARROS y Cía. 1p

Pueblo "AGUAS BUENAS" **Entre las estaciones Mariano Miró y Van Praet del F. C. O. Habiendo quedado un saldo de 1 200 hectáreas de lotes de pueblo, quintas y chacras, se venderá particularmente en las condiciones del remate, es decir, á 8 años de plazo con excepción de los solares de pueblo y pequeñas quintas que sólo se venden al contado. El campo es todo parejo, sin tosca, con agua dulce y especial para alfalfa. Los interesados pueden dirigirse en Mariano Miró ó Aguas Buenas, al señor Juan Inchaurregui quien facilitará la inspección del campo ó á nuestra casa 351 San Martín 361.—BRAVO BARROS y Cía.** v15

SUNTUOSO HOTEL MODERno. Uruguay 971 al 73 entre Charcas y Paraguay, á dos cuadras del palacio de Justicia y á 4 de la plaza Lavalle y del teatro Colón, vale decir, en el centro del gran barrio de lujo de la metrópoli. Edificio nuevo, flamante, sin habitar aun, construído á todo costo con materiales seleccionados y distribuído en forma tal, que satisface al más exigente. Tiene todos los detalles exigibles de confort y está lleno de luz y aire, elementos que, en conjunto, constituyen el bienestar, y el esplendor de la vida. Base 150 000 pesos, 1|2 al contado y 1|2 á uno y dos años de plazo en 2 cuotas iguales.

EL SABADO 1o de Abril á las 3 p. m. en nuestro hall, 351 San Martín 361. 10 varas por 33. Ad corpus.

PLANTA BAJA. Amplio zaguán de entrada con muros estucados, revestimientos y escalera de mármol de Carrara, espléndida puerta de calle de roble, artísticamente tallada con rejas y marquesina de hierro forjado, cancel de roble con cristales biselados, gran hall con muros endurecidos formando panneaux, vestíbulos con escalera de roble lustrado que conduce á la planta alta, grandes vidrieras de vitraux, sala, antesala, gran comedor, fumoir con vitraux, paredes finamente tapizadas de seda con aplicaciones de cartón piedra, toilette, vestíbulo, antecomedor, comedor de diario, despensa, antecocina con montaplatos, gran cocina con económica revestido de azulejos blancos, carbonera y patio. Pisos de parquet macizo importado de la fábrica de Zurich en Suiza y en todas las puertas, cristales biselados Saint Gobin.

PISO ALTO. Galería del hall, de roble con piso de parquet, loggia al frente, siete amplios dormitorios, uno de ellos con windows de vitraux, pieza de costura, cuarto ropero con espejos en la puerta, dos grandes cuartos de baño con lujosos revestimientos y galería cubierta de cristales.

ENTREPISO. Un departamento independiente para el servicio compuesto de tres dormitorios, cuarto de baño, pieza para baúles, corredor, pileta para lavar con agua caliente y fría, escalera de cedro que desde la planta baja conduce á la azotea, la que se encuentra circundada de baranda de hierro, teniendo además una glorieta de verano.

SUBSUELO. Gran sala de billar á escritorio al frente, entrada independiente para servicio, pieza para portero, otra pieza más y depósito.

CONSTRUCCION. Artístico frente símil piedra, balcones de hierro forjado, persianas de hierro, paredes enduídas en yeso, cielos rasos decorados en oro, papeles de mérito, vidrieras, banderolas, windows y claraboyas corredizas con vitraux d'art, fina carpintería de roble y cedro, con herrajes extranjeros de bronce cincelado, zócalos de roble lustrado, pisos pino tea encerados, banderolas de abrir sistema Desplats, revestimientos extranjeros, instalación de campanillas y luz eléctrica con llaves y toma corriente Hart, distribuídos en 4 circuitos, servicio de agua caliente, mosaicos norteamericanos y todo aquello que significa el más completo adelanto en las grandes construcciones modernas de lujo. Puede visitarse de 9 á 11 y de 2 á 4. Títulos perfectos. Informes 351 San Martín 361.—BRAVO BARROS y Cía. m10

CASAS

ACEVEDO Y VELAZCO — A **dos cuadras de las Avenidas Triunvirato y Canning. Buena casa sólida y bien tenida, preparada para altos.** Base, $ 8 000. Reconoce una hipoteca por $ 5 000, hasta Noviembre 28 al 9 por ciento de interés.

EL DOMINGO 12 de Marzo, á las 3, en la misma propiedad: 7x89 á Acevedo por 20v18 á Velazco. Ad corpus. Frente piedra artificial, dos piezas al frente, cocina, pozo y dependencias. Construcción en cemento armado, pisos tea, mosaico y baldosa. Adoquinado pago. Desocupada. Visítese de 2 á 5. Títulos perfectos. Informes, 351 San Martín 361.—BRAVO BARROS y Cía. m8

SARANDI 759 — A POCAS varas de la Avenida Independencia y á dos cuadras de la de Entre Ríos. Casa de familia, en amplio terreno. Base, pesos 37.000.

EL DOMINGO 12 de Marzo, á las 4, en la misma propiedad. 8v50 por 51v02. Ad corpus. Sala, comedor, 4 piezas, baño, cocina con económica, una pieza de material con techo de cinc, dos patios mosaico y baldosa y fondo con árboles. Visítese de 3 á 5. Títulos perfectos. Informes 351 San Martín 361.—BRAVO BARROS y Cía.

CASA AL NORTE, CABELLO 336, á ½ cuadra de la plaza Las Heras y á tres de la Avenida Alvear. Buena casa de familia. Base, $ 14 000. Reconoce 4 000 pesos en cédulas serie P. C. debiendo el comprador devolver la cantidad amortizada.

EL DOMINGO 12 de Marzo, á las 4, en la misma propiedad. 8 varas por 25v65. Ad corpus. Zaguán con mosaicos, cancel con cristales biselados. Sala, 3 piezas, cocina con económica, baño, pileta para lavar, sótano y patio, cielorrasos de yeso, muros empapelados, pisos pino tea y mosaicos. Títulos perfectos. Informes, 351 San Martín 361.—BRAVO BARROS y Compañía.

SOLIS 611-19 — EDIFICIO moderno, recién terminado, que comprende dos casas de negocio en la planta baja y ocho departamentos distribuídos en 4 pisos altos. Renta anual $ 17.300. Base, $ 110.000 debiendo continuar el comprador con una hipoteca de $ 45 000 en cédulas argentinas.

EL JUEVES 16 de Marzo á las 3 p. m. en nuestro hall, 351 San Martín 361. 13v39 por 13v39 con un martillo en contra en el costado Norte de 1v02. Contrafrente 12v35. Ad corpus.

PLANTA BAJA: Dos casas para negocio, con salón, patio, cocina y dependencias.

PISOS ALTOS: Ocho departamentos dos en cada piso, cada uno con vestíbulo, 4 habitaciones, baño, cocina á gas, pieza de servicio y patio de mosaico. Construcción á todo costo. Ascensor de roble. Visítese de 2 á 5. Títulos perfectos. Informes 351 San Martín 361.—BRAVO BARROS y Cía. m8

CASA Y TERRENOS EN Belgrano.—La propiedad calle Avilés 2740 y 8 lotes de terreno en las calles Moldes, Vidal y Avilés; Palpa y Olaguer. En uno de los puntos de mayor progreso de la parroquia. A 3 cuadras de la Avenida Cabildo y sobre la estación Colegiales. Venta por cuenta y orden del ferrocarril Central Argentino. Base, pesos 9.000 la casa y los terrenos sin base, á tanto la vara cuadrada. Pudiendo pagarse el precio tercera parte al contado, tercera parte á un año y tercera parte á dos años á contar desde el día del remate con garantía hipotecaria y 7 por ciento anual, pagadero por semestres adelantados.

EL DOMINGO 12 de Marzo, en las mismas propiedades.

A LAS 4—Casa Avilés 2740; 11v35 por 34v13. Ad corpus. Verja de material y hierro y jardín al frente, corredor de mosaico, 2 dormitorios, comedor, baño, cocina, y dependencias. Buena construcción, frente imitación piedra, cielos rasos de yeso, pisos pino de tea y carpintería de cedro. A la misma hora se rematarán los lotes contiguos, que comprenden las esquinas de Vidal y Avilés y Vidal y Olaguer y tres lotes más sobre Vidal.

A LAS 4.30 — La esquina de Palpa y Moldes y 2 lotes más sobre esta última. Títulos perfectos. Escrituras por ante la oficina del señor Tulio Méndez. Informes y planos, 351 San Martín 361, ó en Belgrano, Cabildo 1978.—BRAVO BARROS y Cía.

DOS CASAS EN VILLA BAllester. **En el centro del pueblo.**

EL DOMINGO 12 de Marzo, en las mismas propiedades.

A LA 1.30—Bulevar Lacroze entre General Paz y Lamadrid. Frente á la iglesia y á 4 cuadras de la estación. 17v32 por 57v73. Ad-corpus. Edificio á todo costo. Vestíbulo, comedor, 3 dormitorios, baño y dependencias de servicio. Visítese de 7 á 11 y de 2 á 6. Base, pesos 18.000. Mitad al contado y mitad á un año con hipoteca y 7 por ciento de interés por semestres adelantados.

A LAS 2 p. m.—Lavalle entre Independencia y Constitución. A dos cuadras de la estación, 11v54 por 34v64. Ad-corpus, 4 piezas, galpón con altillo, pozo con bomba, entrada para carruajes. Base, pesos 3 000. Títulos perfectos. Escrituras por don Arnaldo Chaves. Informes 351 San Martín 361.—BRAVO BARROS y Cía. m3

TRAMWAY 1035, ENTRE Pujol y Espinosa. Muy linda casa-habitación, moderna y bien construída. Base, $ 17 000. Mitad al contado y mitad á un año de plazo con garantía hipotecaria y 7 por ciento de interés, pagadero por semestres anticipados.

EL DOMINGO 12 de Marzo, á las 3.30 de la tarde, en la misma propiedad, 10 varas por 52v74. Ad corpus. Frente piedra artificial, estilo Luis XV, zaguán con mayólicas, sala, galería, marquesina, comedor, 3 dormitorios, baño con azulejos, cocina, pozo con bomba, carpintería de cedro, cielorrasos de yeso decorados, pisos pino tea y mosaico. Adoquinado al frente. Título perfecto. Informes, 351 San Martín 361, ó en nuestra sucursal en Flores, Rivadavia 6837.—BRAVO BARROS y Cía.

CASA EN BELGRANO. — Freyre 2431. A 4 cuadras de la estación del F. C. R. Elegante casa-habitación. Base, $ 12 000 de la que se deducirán 6 000 cédulas argentinas. El excedente mitad al contado y mitad á un año de plazo con garantía hipotecaria y 7 por ciento de interés por semestres anticipados.

EL DOMINGO 12 de Marzo, á las 3.30 de la tarde en la misma propiedad, 9 varas por 41v50. Ad-corpus, sala, comedor, dos dormitorios, baño, cocina y dos piezas más, cielorrasos de yeso, piso de pino tea y mosaico. El adoquinado de la calle Freyre ha sido decretado. Visítese. Títulos perfectos. Informes, 351 San Martín 361, y Cabildo 1978.—BRAVO BARROS y Cía.

8 CHALETS EN BELGRANO **y 10 lotes de terreno con frente á las calles Zabala, 11 de Septiembre y 3 de Febrero. En la situación más atrayente y significativa de la parroquia. Edificios de 2 pisos confortables y lujosos, construídos con materiales seleccionados y distribuídos con todo buen gusto. Venta por cuenta del Banco Proveedor del Río de la Plata. Sin base. 20 o|o al contado y el resto en 7 cuotas semestrales.**

EL DOMINGO 2 de Abril á las 4, en las mismas propiedades. Después detalles completos. Entretanto visítense y solicítense informes en nuestra casa central 351 San Martín 361 ó en Belgrano, Cabildo 1978.—BRAVO BARROS y Cía. m6

CASA EN EL CABALLITO— **Calle Vírgenes 1016 entre Pujol y Espinosa. Buena casa de familia.** Base, 11.000 $, 1|2 al contado y 1|2 á un año de plazo, con garantía hipotecaria y 7 1|2 o|o de interés, por semestres anticipados.

EL DOMINGO 12 de Marzo, á las 3, en la misma propiedad, 10 varas por 29v65. Ad corpus. 3 dormitorios, una pieza grande en el fondo, baño y cocina con azulejos, pieza de servicio y dependencias. Buena construcción. Pared al frente, galería, techos bovedilla, pisos pino tea y mosaico, pozo con bomba y depósito de agua y cañería para gas. Títulos perfectos. Informes 351 San Martín 361.—BRAVO BARROS y Cía.

*URUGUAY 642 y 656, EN*tre Viamonte y Tucumán, frente al palacio de Justicia, sobre la plaza Lavalle y el teatro Colón, entre grandes edificios modernos. Cuatro casas en terrenos con superficies de 221 á 578 varas cuadradas. Venta por liquidación de negocio, sin base alguna, á tanto la vara.

EL JUEVES 16 de Marzo, á las 3 p. m., en nuestro hall, 351 San Martín núm. 361.

Lote 1: Uruguay 642—8.87 varas por 28.93 varas en línea quebrada, con dos martillos uno en contra y otro á favor. Superficie, 253.02 varas cuadradas. Sala, comedor, cuatro piezas, otra en altos y dependencias.

Lote 2: Uruguay 644—8.12 varas por 28.38 varas en su costado con un martillo en contra en el otro. Superficie 221.88 varas cuadradas. Igual distribución que la anterior.

Lote 3: Uruguay 654—9.87 varas por 59.50 varas y 9 varas en el contrafrente. Superficie 558.74 varas cuadradas, ocho piezas dos más en altos, baño y cocina.

Lote 4: Uruguay 656—9.87 varas por 59.50 varas y 9.58 varas en el contrafrente. Superficie 578.39 varas cuadradas. Igual distribución que la anterior. Títulos perfectos. Informes y planos, 351 San Martín 361.—BRAVO BARROS y Cía. m5

LA ANTIGUA QUINTA DE Duportal. — En el Caballito, Avenida Rivadavia, frente mismo á la quinta de Lezica. — A una cuadra al Este de la Avenida José María Moreno y á 5 al Oeste de las Avenidas La Plata y Río de Janeiro. El cómodo edificio de altos, en terreno de 1816 varas cuadradas. Sin base, 1|3 parte al contado, 1|3 parte á un año y 1|3 parte á dos años de plazo con garantía hipotecaria y 7 por ciento de interés por semestres anticipados.

EL DOMINGO 19 de Marzo, á las 4 de la tarde, en la misma propiedad 21v13 á Rivadavia por 86v83 al Pasaje, 86v09 en un costado y 21v13 en el otro.

PLANTA BAJA — Sala, escritorio, comedor con estufa, antecomedor, corredor con zócalos y espejos, dos piezas y toilette.

PISO ALTO — Cinco habitaciones, terraza y corredor.

MANSARD — Tres piezas y baño.

SUBSUELO — Cocina con económica y servicio de agua caliente, despensa y ascensor. Construcción en cal, cielos rasos de yeso, decorados en parte, muros empapelados, zócalos, celosías, pisos pino tea encerados. Instalaciones de agua corriente, gas y luz eléctrica, parque con árboles de mérito, invernáculo y fuente. Desocupada y lista para habitar. Visítese en cualquier momento. Títulos perfectos. Escrituras dentro de los 30 días del remate por la oficina de don Andrés V. Ramella. Informes y planos, 351 San Martín 361 ó Avenida Rivadavia 6837.—BRAVO BARROS y Cía. m5

*BOEDO 1730 — A DOS CUA*dras de la Avenida Chiclana y á 4 del Parque de los Patricios. Buena casa de familia, moderna y bien distribuída. Base, $ 12.000. Mitad al contado y mitad á un año de plazo, con garantía hipotecaria y 8 por ciento de interés anual, por semestres anticipados.

EL DOMINGO 12 de Marzo, á las 3, en la misma propiedad: 10 varas por 43. Ad corpus. Zaguán, escalera de mármol y revestimientos de mayólica, cancel con cristales. Sala, 2 piezas, comedor, baño, cocina, dos piezas en altos, dos patios con galería, pileta para lavar y fondo. Frente piedra artificial, cielorrasos de yeso, pisos pino tea y mosaico, carpintería de cedro y celosías. Títulos perfectos. Informes, 351 San Martín 361.—BRAVO BARROS y Cía.

EL MERCADO MODELO — En Avellaneda, calle O'Gorman esquina Ayala. Con adoquinado por ambos frentes, á media cuadra de la plaza y á 5 del puente de Barracas. El amplio y sólido edificio en terreno de 2.599 varas cuadradas. Comprende 16 negocios al frente y 71 puestos en el interior. En conjunto produce, con alquileres reducidos, $ 55 de renta diaria, esto es $ 1 650 mensuales. Base pesos 120 000, mitad al contado y mitad á un año de plazo con garantía hipotecaria y 7 o|o de interés por semestres anticipados.

EL JUEVES 23 de Marzo á las 3 p. m. en nuestro hall 351 San Martín 361. 46v30 á Ayala, 52v65 á O'Gorman; 60 varas 04 en un costado y 61v54 en el otro. Ad corpus. Al frente sobre ambas calles, existen 16 negocios. En el interior hay 6 pabellones con 10 puestos cada uno y otro con 11 puestos. Dichos pabellones son de hierro con mostrador de mármol, techos de cinc, cielos rasos de pino de tea, toldos sumideros para aguas servidas y pisos de asfalto. Existe, además, una pieza para residuos, otra para limpiar sebo, un departamento con un cuarto con 3 piletas, otro cuarto con motor eléctrico, dos piezas en altos para serenos y un depósito de hierro de 15 000 litros, otro departamento con mingitorios y w. c., y servicio de cloacas sépticas. La construcción es solidísima. Frentes pintados al óleo, dos portones de hierro con entrada para carros y pavimento de piedra; otra entrada grande para el público; dos aljibes, aguas corrientes internas, luz eléctrica. Visítese en cualquier momento. Títulos perfectos. Informes 351 San Martín 361.—BRAVO BARROS y Cía. m1

*EN PLENO CENTRO DE Bel*grano. Pampa 1942 entre 3 de Febrero y O'Higgins, á cuadra y media del paseo de la barranca. Edificio de altos, sólidamente construído que comprende una gran casa habitación, con jardines, cochera, caballeriza y demás comodidades distribuída en terreno de 998 varas cuadradas. Base, $ 60 000, 1|3 parte al contado, 1|3 parte á un año y 1|3 parte á dos años con garantía hipotecaria y 8 o|o de interés anual por semestres anticipados.

EL JUEVES 16 de Marzo á las 3 p. m. en nuestro hall, 351 San Martín 361, 28v52 por 35 varas. Ad corpus.

PLANTA BAJA. Vestíbulo, escritorio, billar, sala, antesala, comedor, antecomedor, cuarto de baño, cocina y dos piezas para servicio.

PISO ALTO. Vestíbulo, cinco dormitorios, cuarto de vestir y terraza. En cuerpo separado, cochera, caballeriza, altillo, piezas para servicio, jardines con árboles y plantas de adorno. [illegible] Títulos perfectos. Informes 351 San Martín 361 ó Cabildo 1978.—BRAVO BARROS y Cía. m9

EN TEMPERLEY — UNA casa y 7 lotes de terreno con frente á la avenida Meeks (camino real) y á las calles Avellaneda, La Paz y Vicente López. A 6 cuadras de la avenida Meeks, del tranvía eléctrico y de la estación del ferrocarril, entre un núcleo importante de casas quintas. Base, $ 3 500 la casa y $ [illegible] la vara, los terrenos.

EL DOMINGO 12 de Marzo á las 3 p. m. en las mismas propiedades.

CASA. 10 varas por 67v65, dos piezas, comedor, cocina de madera, pisos de madera y baldosa, árboles frutales, cerco alambre tejido.

Terrenos: 7 lotes de 10 á 20v62 de frente por 24v[illegible] á 67v65 de fondo y superficies de 2[illegible] á 873 varas cuadradas. El molino del lote 5 no entra en la venta. Títulos perfectos. Escrituras por la oficina de don Alberto Gutiérrez. Informes y planos 341 San Martín 361 ó en Lomas, avenida Meeks 66.—BRAVO BARROS y Cía. m4

MEDIA MANZANA CENTRAL

Entre las avenidas Independencia y Europa

A 3 AÑOS DE PLAZO

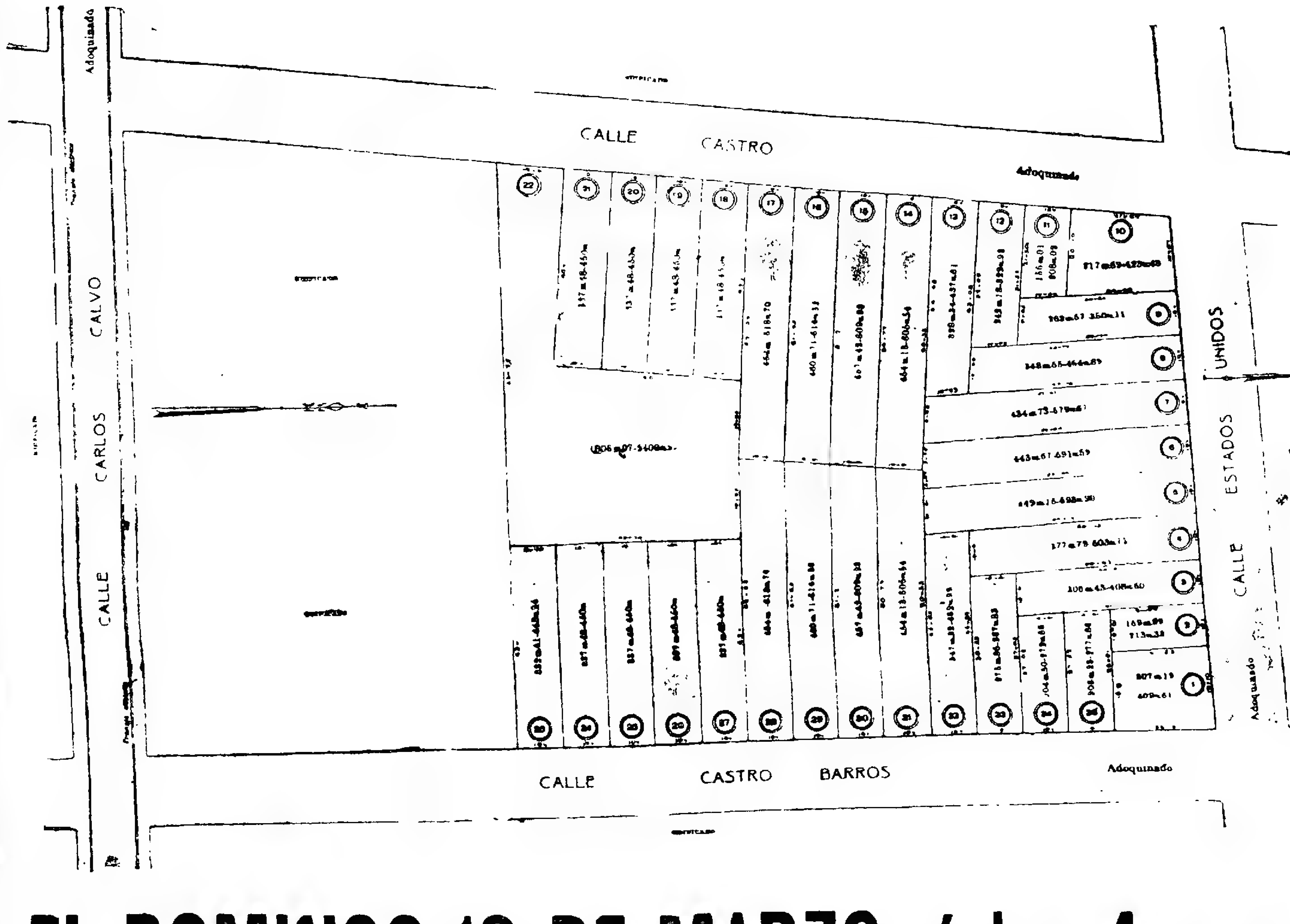

EL DOMINGO 19 DE MARZO, á las 4 p. m.

EN LOS MISMOS TERRENOS

BRAVO BARROS & Cía.

Publio C. Massini & Cía.

CASAS

DE RENTA — COCHABAMba 4128, entre Mármol y Treinta y Tres á 1 cuadra del bulevar San Juan y de la avenida La Plata Muy buen barrio comercial, con adoquinado pago al frente. Buena casa nueva, consta de salón de negocio al frente con cortinas de acero, 3 departamentos interiores, compuesto cada uno de 3 y 5 piezas respectivamente y dependencias y con todos los detalles necesarios. Base, $ 27.000, incluso en esta suma 17.060 cédulas argentinas que el comprador podrá tomar á su cargo abonando el excedente al contado. Mide 10 varas por 56. Ad-corpus.

EL DOMINGO 12 de Marzo á las 5 p. m. en la misma propiedad venderemos esta buena casa que recomendamos por tratarse de un buen negocio Renta de pesos 270 mensuales Títulos perfectos Seña 8 o/o Comisión 2 o/o. Más informes á nuestras oficinas. San Martín 81 —Publio C. Massini y Cía.

*ESTADOS UNIDOS 2720 EN*tre Jujuy y Catamarca, muy buen barrio, adoquinado y tranvía al frente, cloacas, luz, etc., á 1 cuadra del bulevar Independencia y 2 de San Juan Buena propiedad, nueva, compuesta de 7 habitaciones principales baño, gran vestíbulo y todas las dependencias Construída con materiales de primer orden; cielo raso de yeso, pisos pino de tea, celosías de cedro, gas, cloacas, etc. Está preparada para edificar en altos. Mide 10 varas por 30 (ad corpus). Base, $ 24.000 á vender á cualquier precio.

EL DOMINGO 12 de Marzo á las 4 p. m. en la misma propiedad, venderemos esta buena casa que recomendamos la visiten Títulos perfectos Seña 8 o/o. Comisión 2 o/o. Informes. San Martín 81 —Publio C. Massini y Cía.

*CASA CHICHE — EN FLO*res, San Eduardo 814, entre Colpayo y Rojas, á 5 cuadras de la avenida Rivadavia, 1 del bulevar Avellaneda, con tranvía, entre moderna edificación, con adoquinado en la esquina, etc Buena casa, estilo moderno, compuesta de 3 balcones al frente, sala, 4 habitaciones, 2 más en altos, cocina y todos los detalles. Construída toda con materiales de primer orden, cielos rasos de yeso, pisos de madera, pozo semisurgente y todas las dependencias necesarias. Mide 9 varas de frente por 24.33 en el costado NE., 23.33 en el SO. y 9.11 varas en el contrafrente (ad corpus.) Base, $ 11 000, pagaderos mitad al contado y mitad á un año de plazo con el 7 o/o de interés.

EL DOMINGO 12 de Marzo á las 4 p. m. en la misma propiedad, venderemos esta buena casa, que recomendamos la visiten Títulos perfectos Seña 8 o/o Comisión 2 o/o Más datos é informes en nuestra casa San Martín 81.—Publio C. Massini y Cía.

EN SANTOS LUGARES Linda casa-esquina, calle Italia y Santiago Bonifacini, manzana 21, lote 10 Consta de amplio salón de negocio al frente, 2 piezas, galería, cocina y todas las dependencias Mide 10 varas de frente por 30.59 de fondo (ad-corpus). En perfecto estado y llave en mano Base pesos 5 500, pudiendo dejarse $ 4 000 á un año de plazo con 7 o/o de interés.

EL DOMINGO 12 de Marzo á las 2 p. m., en la misma propiedad, venderemos esta linda casita. Puede visitarse pidiendo las llaves en la carbonería de enfrente. Títulos perfectos. Seña 8 o/o Comisión 2 o/o Informes y datos San Martín 81 —Publio C. Massini y Cía.

*ESTADOS UNIDOS 2730, EN*tre Catamarca y Jujuy, muy buen barrio con adoquinado y eléctrico al frente, á 1 cuadra del bulevar Independencia y 2 de San Juan Buena propiedad en perfecto estado de conservación y con todos los detalles necesarios Mide 10 varas por 40 (ad corpus) Consta de 8 habitaciones principales, baño, cocina, y todas las dependencias Pisos pino de tea, cielos rasos de yeso, frente moderno imitación piedra, etc. Base, $ 30 000 á vender á cualquier cosa.

EL DOMINGO 12 de Marzo á las 4 p. m. en la misma propiedad, venderemos esta buena casa que recomendamos. Títulos perfectos Visítese Seña 8 o/o Comisión 2 o/o. Informes, San Martín 81.—Publio C. Massini y Cía.

TERRENOS

*EN BELGRANO — GENE*ral Paz entre Manuela Pedraza y Guayra, 3 lindos lotes de 10 varas de frente por 50 de fondo cada uno entre edificios, á 1 cuadra del bulevar Cabildo, con adoquinado y doble vía de tranvía eléctrico. Barrio de gran porvenir y valorización, todo edificado de nuevos chalets. Venta con opción, en la ínfima base de $ 12 la vara cuadrada, para vender á cualquier cosa que exceda

EL DOMINGO 12 de Marzo á las 3 p. m. sobre los mismos terrenos, venderemos estos 3 bien ubicados lotes adaptables á cualquier destino que quiera dárseles Títulos perfectos Escrituras ante el escribano señor Rodolfo F. Bernardo, Av. de Mayo 605.—Seña 8 o/o Comisión 2 o/o Más informes y planos en nuestras oficinas, San Martín 81.—Publio C. Massini y Cía.

EL PRIMER GRAN REMATE por mensualidades del año. En Belgrano, la antigua quinta de Sanguinetti, hoy urbanizada y absolutamente rodeada de edificación, en el punto más alto y de más porvenir de la parroquia, con frente al bulevar Congreso, calle Quesada, Iberá, Guayra, Manuela Pedraza, Forest, Estomba, Tronador, Plaza y la vía del F. C. R. ramal al Tigre A 1 cuadra de la estación Coghlan, 2 cuadras del bulevar Monroe, 2 cuadras también del tranvía eléctrico por Congreso Son 287 lotes que venderemos sin base á tanto por vara cuadrada pagadera en 40 mensualidades sin interés, sin más desembolso que una mensualidad y el 2 o/o de nuestra comisión y 2 más al retirar el título provisional.

EL DOMINGO 2 de Abril á las 2.30 p. m., sobre los mismos terrenos. Todas las manzanas están alambradas con alambre tejido, las ochavas hechas y las calles abovedadas, la posesión se da inmediatamente. Después más detalles.—Publio C. Massini y Cía.

ENTRE SANTOS LUGARES y Caseros. Lindando con los talleres del F. C. P. 150 lotes á 3 cuadras justas de la estación, sobre el camino real á Ramos Mejía. Rodeado de edificación, de gran porvenir y valorización, pues día á día se alzan los valores, vivo ejemplo son de esto las progresistas villas Lynch, Raffo, Lacroze, Sáenz Peña y Santos Lugares, de lo que distan los terrenos que ofrecemos 8 cuadras Base $ 8 por mes el lote, en 80 mensualidades, con solo el desembolso de 1 mensualidad de garantía en el acto del remate y una más al retirar el título provisional. Es el terreno más lindo que puede ofrecerse, con enorme edificación, y para demostrarlo basta decir que la iglesia de Caseros, está dentro del terreno. Condiciones ventajosísimas, para los compradores, pues con $ 8 por mes y una mensualidad al contado, pueden ser dueños de un lote en una zona, que ha progresado mucho y aún tendrá que progresar más por varias razones fundamentales.

EL DOMINGO 19 de Marzo á las 2 p. m Sobre los terrenos Títulos perfectos Comisión 2 o/o. Tren gratis Planos á San Martín 81 Publio C Massini y Cía. f26

BULEVAR CABILDO. — 4 manzanas con frente á la más importante arteria adoquinada que une la capital con los 7 principales pueblos del Norte Terreno equidistantes de Vicente López, Florida, Mitre y Cabildo del F C C C. Trocha Angosta que cruza bajo nivel y que construirá esta estación próximamente Venta en 48 mensualidades sin base y sin interés y con solo 3 de desembolso, 1 de seña y 2 al retirar el título provisional. Es ya del dominio público que ha sido registrada en Londres 1 sociedad que construirá el tranvía que correrá á lo largo del bulevar Cabildo hasta el Tigre y que según lo establece la comisión estará terminado á los 18 meses Es la última oportunidad de adquirir en esta oportunidad terrenos por mensualidades á precios que dentro de un año serán irrisorios Llamamos la atención del pequeño y gran capitalista sobre este negocio que reputamos noble

EL DOMINGO 26 de Marzo á las 2.30 p. m. sobre los mismos terrenos, Tren gratis del Retiro á Vicente López y Florida y automóviles para los que prefieran ir en el tranvía Lacroze que funciona hasta el bulevar de Circunvalación, es decir, á 5 cuadras de estos terrenos Comisión 2 o/o Planos, informes y boletos en nuestra casa, San Martín 81 —Publio C Massini y Cía.

*AL NORTE SOBRE SAN*ta Fe. Lindísima ubicación, ideal terreno calle Ecuador entre Santa Fe y Charcas barrio de fisonomía propia que no necesita mayores comentarios ni elogios para ponderar su ubicación. Todo edificado de casas modernas; sus medidas merecerían otro elogio; 10 varas de frente al Oeste por 34 83 varas en el costado Norte, 34 65 en el costado Sur y 9 26 en el contrafrente; medidas que permiten la construcción de un lindísimo petit-hotel y la casa de renta Venta sin base para vender á cualquier precio.

EL DOMINGO 12 de Marzo á las 5 p. m. en el mismo terreno, venderemos este lote que lo recomendamos por su ubicación. Títulos perfectos Seña 8 o/o Comisión 2 o/o Más informes en nuestras oficinas, San Martín 81 — Publio C Massini y Cía

*SOBRE LA AVENIDA AL*corta Lindo terreno, calle Luna entre Tupungato y Avenida Alcorta A un paso de la estación del F C de la P de B A y del tranvía eléctrico, entre mucha edificación Mide 10.11 varas de frente por 67 de fondo Base $ 9 la vara cuadrada Reconoce una deuda de 8.148 pesos, pagadera en 42 cuotas de pesos 194.02, abonándose el excedente al contado.

EL DOMINGO 12 de Marzo á las 3 p. m., en el mismo terreno, venderemos este lote bien ubicado y en un barrio de gran porvenir Títulos perfectos Seña 8 o/o Comisión 2 o/o Informes y planos, San Martín 81 —Publio C. Massini y Cía m5

*EN ITUZAINGO, A 4 CUA*dras de la estación, la parte más alta y poblada, rodeado de casitas nuevas, de gran porvenir y valorización. 15 lotes de los antiguos terrenos del doctor Bernardo de Irigoyen, con frente á calles perfectamente abiertas y lindando con terrenos recientemente vendidos. Venta sin base á tanto la vara cuadrada, pagadera, mitad al contado y mitad á 6 meses de plazo sin interés.

EL DOMINGO 12 de Marzo á las 2 p. m sobre los mismos terrenos. Títulos perfectos Seña 8 o/o Comisión 2 o/o. Escrituras ante el escribano señor Rodolfo F Bernardo, Informes y planos en nuestra casa, San Martín 81. —Publio C. Massini y Cía. f24

En Villa Devoto

Dentro de los límites de la capital.

34 LOTES

A una cuadra de Nazca, dos de la Avenida San Martín é igual distancia del tranvía y parada El Talar. Frente á las calles Helguera, Tequendama, Vallejos y Argerich.

SIN BASE

En 36 MENSUALIDADES

El Domingo 12 de Marzo

A LAS 3 P. M.

sobre los mismos terrenos. Planos é informes en nuestras oficinas, S. Martín 81. *Publio C. Massini y Cía.*

EN VILLA DEVOTO — A 4 cuadras de la avenida San Martín, 1 de Nazca y 4 de la parada el Talar, 34 lotes de ideales dimensiones, entre edificación en la parte más linda de Villa Devoto, á 7 cuadras de la estación, de la plaza y de la iglesia Venta en 36 mensualidades sin interés, sin base, á tanto la vara cuadrada, con posesión inmediata, sin más desembolso que dos mensualidades de garantía en el acto del remate y dos más al retirar el título provisional, dándose las escrituras ante el escribano señor José J. Pippo, una vez abonadas 12 mensualidades Las cuotas mensuales se abonarán en el Banco El Tesoro Americano Descuento de 10 por ciento sobre la parte á plazos al que pague al contado

EL DOMINGO 12 de Marzo á las 3 p. m., en los mismos terrenos. Dan frente á las calles Tequendama, Helguera, Vallejos y Argerich Títulos perfectos Comisión 2 o/o. Planos y datos, á San Martín 81 —Publio C Massini y Compañía f26

EN HAEDO, A 4 CUADRAS de la estación, en paraje muy central, con luz eléctrica al frente Calle República entre Congo y Defensa Lindo lote de 10 varas de frente por 50 de fondo, entre edificación moderna. Sin base á tanto la vara cuadrada, á vender resueltamente

EL DOMINGO 12 de Marzo á las 3 p. m., sobre el mismo terreno venderemos este lindo lote que recomendamos Títulos perfectos Seña 8 o/o Comisión 2 o/o Informes y planos á San Martín 81 —Publio C Massini y Cía. m5

En el puerto de esta capital

Paseo Colón, Humberto I° y Azopardo

5.400 VARAS CUADRADAS, EN 11 LOTES

Venta sin base á 3 años de plazo

El Miércoles 29 de Marzo, á las 3

EN NUESTRA CASA, SAN MARTIN 81

Publio C. Massini & Cía.

*EN EL PUERTO DE LA CA*pital Paseo Colón Humberto I y Azopardo 5 400 varas en lotes de todas medidas, con adoquinado tranvías al frente, á un paso de la Aduana y de la dársena Parte de gran importancia comercial y de rápida valorización, pues en muy breve plazo de tiempo todas las casas mayoristas tendrán que radicarse allí, por ser un barrio de comercio La subdivisión, comprende 11 lotes de 400 á 540 varas cada uno [illegible] tanto por vara cuadrada pagadera una cuarta parte al contado cuarta parte á un año cuarta á 2 años y cuarta á 3 años de plazo con 6 o/o de interés

EL MIERCOLES 29 de Marzo á las 3 p m en nuestra casa, San Martín 81 venderemos estos valiosos terrenos que tienen un sin fin de aplicaciones Escrituras ante el escribano [illegible] Títulos perfectos Seña 8 o/o Comisión 2 o/o Mayores informes y planos en nuestras oficinas, San Martín 81 Publio C Massini y Cía m10

ENTRE VICENTE LOPEZ Y Florida.—En una loma preciosa, entre edificación, á 3 cuadras justas de la gran avenida del Centenario (Cabildo) y 1 y 1/2 de la avenida San Martín, ambas adoquinadas 122 lotes de todas dimensiones y para todos los gustos. No puede ofrecerse nada más lindo ni nada mejor ubicado. Es público y notorio la importancia, que ha adquirido el adoquinado del bulevar Cabildo, hoy avenida del Centenario, como asimismo la gran edificación que se desarrolla con gran impulso. La empresa del tranvía de Lacroze, prolongará sus líneas hasta San Isidro, dando una mayor valorización á todo este punto. A todas estas obras de embellecimiento urbano agréguese las fáciles condiciones de venta en que los ofrecemos y se dará cuenta de que brindamos una oportunidad para hacer ganar dinero hasta al más modesto bolsillo. Venta libre, sin base, á tanto la vara cuadrada, á pagar en 48 mensualidades, sin interés, con posesión inmediata, sin más desembolso que dos mensualidades de garantía en el acto del remate y dos más al retirar el título provisional, dándose las escrituras definitivas una vez abonadas 16 mensualidades y ante el escribano C. Rodríguez Portal. Las cuotas mensuales se abonarán en el Banco Español 12 por ciento de descuento sobre la parte á plazos al que opte por el pago total al contado

EL DOMINGO 19 de Marzo á las 3 de la tarde sobre los mismos terrenos venderemos estos 122 lotes que no necesitan casi dinero para adquirirlos Títulos perfectos Nuestra comisión del 2 por ciento es á cargo del comprador El día del remate pondremos un tren especial gratis de la estación Retiro á las 2.30 en punto Planos y más datos San Martín 81 —Publio C. Massini y Cía m4

CAMPOS

EN LA PAMPA CENTRAL, sección 24 fracción C, parte del lote 10 2.600 hectáreas en un lote, campo conocido con el nombre de Pedro Arriola y figura en el plano á nombre del doctor E. de Benedetti Linda con Cavia Hnos, Cordiviola y Caneto Está muy próximo al ferrocarril proyectado de Bahía Blanca á San Rafael y próximo también al de Chos-Malal á Antuco Campo bueno, apto para cualquier destino, con buena agua á poca profundidad Base, $ 11 la hectárea, pagadera mitad al contado y mitad á 1 año con pagaré hipotecario y 7 o/o de interés pagadero por trimestres anticipados

EL MIERCOLES 22 de Marzo á las 3 p. m. en nuestra casa San Martín 81, venderemos este buen campo. Títulos perfectos Seña 8 o/o Comisión 2 por ciento Informes y planos á San Martín 81 Publio C Massini y Cía.

*CHACRAS DE 50 HECTÁ*reas á pagar por mensualidades tierra de la mejor calidad para agricultura y ganadería 96 chacras de 500 000 metros cuadrados cada una ó sea 50 hectáreas con base de $ 15 por mes cada chacra pagadera en 80 mensualidades, todas con frente á calles y caminos de las secciones más próximas y más ricas de la Pampa Central, sección IX, fracción D, mitad Sur del lote 17, parte de la estancia que fué del doctor M Ugarte, lindando con el importante establecimiento del doctor Juan Larraburu, doctor Bernardo Ader y herederos de Manuel Sosa. Distan 8 leguas de General Acha, importante población y estación del F C S., de todos conocido y en breve tendrá otro ferrocarril mucho más próximo La venta es con opción de un lote á cuantos quieran y estos se entregarán medidos y amojonados Excusado sería decir que se trata de un negocio serio, y la subdivisión de 50 hectáreas obedece á que entendemos que á estas distancias menores fracciones de tierra son inutilizables

EL MIERCOLES 5 de Abril á las 3 p m en nuestra casa, San Martín 81, venderemos estas chacras con la base de $ 15 por [illegible] dándose la posesión inmediata á todo el que lo solicite y sin más desembolso que 2 mensualidades de garantía en el acto del remate y 2 más al retirar el título provisional La escritura definitiva se otorgará cuando se hayan pagado 30 mensualidades, ó á todo el que las anticipe sin descuento alguno, el que prefiera pagar el total al contado gozará de un descuento del 15 o/o, recibiendo en seguida su escritura libre de todo gravamen por ante el escribano Rodolfo F Bernardo, avenida de Mayo 605 Los que quieran visitar estas chacras pueden hacerlo por General Acha, en el hotel Apolo, hay carruajes y en el lote lindero al campo en la casa de negocio El Carancho de don Lucas Vázquez, encontrarán alojamiento barato, nosotros proporcionaremos pasajes de ferrocarril ida y vuelta á mitad de tarifa. Nuestra comisión de 2 o/o es á cargo del comprador Planos y más datos en nuestras oficinas, San Martín 81, Publio C Massini y Cía f24

Daniel H. Lauro

*CAMARGO 2050, entre ACE*vedo y Gurruchaga, á una cuadra del bulevar Triunvirato adoquinado y vereda de piedra pagos, por su frente circundado de tranvías, una casa en un amplio terreno adaptable para cualquier pequeña industria ó para casa de departamentos. El terreno mide 17.23 varas de frente por 50 vs en un costado y 46.49 vs en el otro y 10 en el contrafrente; el edificio se compone de 2 piezas de material y 2 de madera, galería y dependencias Venta ad corpus Base 12 000 $ m/n Seña 8 o/o Comisión 2 o/o.

EL DOMINGO 12 de Marzo á las 3 de la tarde en la misma propiedad Informes 25 de Mayo 140, altos Daniel H Lauro. m7

*SERRANO ESQUINA JU*fré, frente Norte y Este dista tan sólo una cuadra del bulevar Rivera, en un barrio totalmente edificado, circundado de tranvías á todas direcciones dimensiones ideales que permiten levantar cualquier clase de edificación aprovechando la actual que se compone de 2 habitaciones y dependencias el terreno mide 15.80 vs á Serrano por 18.20 á Jufré ó sea una superficie de 287,56 vs. cs. adoquinado y vereda de piedra pago por sus dos frentes Venta ad corpus. Base 8000 $. Seña 8 o/o Comisión 2 o/o

EL DOMINGO 12 de Marzo á las 4 de la tarde en la misma propiedad Informes, 25 de Mayo 140, altos.—Daniel H Lauro m7

Mariano Arau

*30 LOTES ENTRE LA EN*senada y puerto de La Plata En 80 mensualidades, sin interés Dando frente á la Villa Albino Barrios, gran bulevar Colón calle América y á la cañería de las aguas corrientes Base, 10 $ el lote por mes Situación inmejorable, pues distan solamente 300 metros del canal Oeste y del tranvía y á 700 metros de las estaciones Ensenada y dock central de los puentes levadizos, mercado, etc. Títulos perfectos Posesión inmediata, Escrituras ante el escribano Atilio M Vernetti, quien tiene los títulos á disposición de los interesados que quieran revisarlos Dos mensualidades en el acto del remate y otras dos dentro de los 15 días

EL DOMINGO 12 de Marzo, á las 4 de la tarde, sobre los mismos Comisión 2 por ciento á cargo del comprador Por carteles con plano, á mi casa de remates Perú 175, Buenos Aires y diagonal 80 núm 1075, La Plata. m8

Pedro V. Jofre

ALBERTI 1325, A UN PASO de la avenida San Juan Linda casita, con frente moderno imitación piedra, compuesta de sala, 2 dormitorios, cuarto de baño con inodoro é instalación de agua caliente, cocina con económica y pieza de servicio Hecha en cal, con cielos rasos de yeso, pisos pino tea, carpintería cedro, etc Mide 10 por 15 varas Base $ 10 000 á plazos Desocupada Verla de 2 á 5 p m Informes, Florida 248 ó Thames 2185

EL DOMINGO 12 de Marzo á las 4

Laudelino Márquez

*TERRENOS — A LOS VEN*dedores de fracciones grandes y chicas de tierra en la capital, que teniendo varios capitalistas para comprar pasen por esta oficina San Martín 142 Sólo se trata con los dueños, tramitaciones reservadas y contestación rápida, conviniendo si ó no el negocio. Laudelino Márquez Unión Telefónica 2612 Avenida m10

Corvera & Peralta Martínez

C. & P. M.

318—SAN MARTIN—326

CASAS

*CASA EN FLORES — MO*derna y bien situada. Calle Morelos entre el bulevar Avellaneda y San Eduardo. A 1 cuadra de la avenida Bella Vista con adoquinado y tranvías y dentro de un barrio central y lleno de adelantos. Base, $ 9.000. Tiene acordado un préstamo de 6.000 cédulas argentinas, cuya escrituración si conviene al comprador podrá gestionar á su costa.

EL DOMINGO 12 de Marzo á las 5.30 en la misma propiedad Mide 10 varas de frente al O. por 23v45 de fondo en el lado S. y 23v32 en el del N Tiene frente de piedra artificial con balcones y celosías, zaguán con mosaicos y cancel. 5 habitaciones con cielorrasos de yeso y pisos pino de tea, cocina, w. c., patio con mosaicos, gas y aguas corrientes. Dista 29v46 de la esquina de Avellaneda. Título perfecto.—Corvera y Peralta Martínez. f22

CASA EN BELGRANO — A largos plazos. Moderna y hecha con materiales superiores. Quesada 2.493 esquina á General Paz. A 1 cuadra del bulevar Cabildo y de los tranvías de ida y vuelta al centro Tiene excelente distribución y constituye una agradable vivienda. Base. $ 15 000 pagadera en esta forma: $ 3.000 á 6 meses, $ 5.000 á 1 año y 7.000 á 2 años con interés de 7 o/o anual. El excedente sobre la base, que resulte, al contado Sin dinero pues, puede comprarse

EL DOMINGO 12 de Marzo á las 5 en la misma propiedad Mide 6v93 en la ochava, 19v31 á Quesada, v85 á General Paz, 26v18 en el lado SO y 18v28 en el del NE Tiene verja de material y hierro y jardín al frente. Bonita fachada de piedra artificial con balcones y celosías, vestíbulo con mosaicos, 8 habitaciones con cielos rasos de yeso, pisos de pino de tea y puertas exteriores de cedro, pieza de baño con mosaicos y revestimientos, cocina con económica é instalación para agua caliente sótano con entrada independiente, pozo semisurgente con bomba w. c. patio, etc Es hecha en cal y está preparada para levantar altos Títulos perfectos —Corvera y Peralta Martínez f22

*MATHEU 986 y 990— AL LA*do de la esquina de Carlos Calvo Contiene un edificio que, aunque antiguo, produce renta, pero es ante todo un terreno de medidas especiales y de situación superior, en el centro de un gran barrio y entre los grandes bulevares Independencia y San Juan de los que dista 1 y 2 cuadras respectivamente. Base, $ 13.000

EL DOMINGO 12 de Marzo á las 3.30, en la misma propiedad Mide 10 varas de frente por 19v44 Tiene cloacas y adoquinado pago al frente. Título perfecto Informes 318 San Martín 326 Corvera y Peralta Martínez

MONTEVIDEO 1045 — CON cédulas y á plazos. Para una gran casa y aun para habitar Notable terreno por sus medidas y situación, con edificio que como se halla puede ser ocupado pues constituye una casa-habitación de una sola planta, que da $ 500 al mes, con contrato que vence en Abril próximo Venta con base de pesos 80.000, Tiene 32.000 cédulas serie K, que el comprador tomará á estilo de plaza y puede quedar en segunda hipoteca hasta el 12 de Noviembre de 1912 la suma de $ 23.000 Con interés de 7 o/o anual. El excedente se abonará al contado.

EL MIERCOLES 22 de Marzo á las 3, en nuestra casa 318 San Martín 326 Medidas 12 varas de frente, por 72 varas 3.4 de fondo y 10v66 en el contrafrente Ad corpus Edificio: 13 habitaciones, baño, cocina y otras dependencias, obras de salubridad, etc Es perfectamente refaccionable y constituirá una cómoda casa. Título perfecto.—Corvera y Peralta Martínez m7

JUDICIAL — EN FLORES — Cuatro casas y tres terrenos todos en la misma manzana y linderos entre sí Casas Varela 757, Varela 769, Monte 2657, Monte 2673 y terrenos calle Varela contiguos á las propiedades Orden del señor juez doctor Baltasar S. Beltrán, secretaría del doctor Arechavala, la Testamentaría de don Manuel Borrás Albiñana. Base, las dos terceras partes de las tasaciones respectivas.

EL DOMINGO 26 de Marzo, á las 3 de la tarde en las mismas propiedades.

CASA VARELA 757 — 17m32 (20 v.) de frente por 44m16 (51 v.) Consta de 3 habitaciones, baño, cocina, sótano, etc Cielos rasos de yeso, celosías, pisos de pino de tea en el interior, galería con balaustrada y escalinata de mármol, molino á viento con tanque, jardín con buenas plantas, fuente, aguas, etc Base, pesos 11 491.72 La parte del corredor de esta casa que pasa á los lotes contiguos, quedará de propiedad de éstos.

CASA VARELA 769 8m66 (10 varas) por 35m76 (41v29) de fondo en el lado SE y 35m50 (41v) en el del NO Tiene dos habitaciones, cocina, baño y w c, despensa, altillo y galería Base, pesos 4 626.44.

CASA MONTE 2657 — 8m66 (10 v.) de frente por 30m95 (35v74) de fondo en el lado E y 30m72 (35v47) en el del O Consta de 3 habitaciones con pisos de pino de tea, cocina, w c. y un galponcito de madera. Tiene verja y puerta de hierro al frente Base, pesos 2 936.24.

CASA MONTE 2673 — 8m66 (10 varas) de frente por 30m72 (35v47) de fondo en el costado E y 30m50 (35v22) en el del O Se compone de 2 habitaciones con pisos de pino de tea, cocina, w c, etc Tiene verja y puerta de hierro al frente Base pesos 2 920 65

TERRENOS CALLE VARELA — Uno de ellos tiene el núm. 767 los otros dos lindan con la casa núm 757 por el costado NO Cada lote consta de 8m66 (10 varas) de frente al NE por 44m16 (51 varas) de fondo Superficie de cada lote 382.42 m c (510 v c) En el lote Varela 767 existe una habitación de material, w c y altillo Base, pesos $ los 75 decímetros cuadrados ó sea la vara cuadrada Escrituras por la oficina del escribano señor Lorenzo Mira Por orden judicial exigiremos el 8 por ciento como seña y el 2 por ciento como comisión Planos é informes en nuestra casa 318 San Martín 326 — Corvera y Peralta Martínez m10

CUYO 2684 y 2686 — UNA buena finca de altos y bajos constituída por dos casas para familia Es sólido el edificio y su situación central, sobre la plaza y estación 11 de Septiembre, le acredita el máximo de ventajas para renta elevada y segura Base, $ 50 000 Ad corpus.

EL SABADO 18 de Marzo á las 3, en nuestra casa, 318 San Martín 326 Mide 11v38 de frente por 24v37 Cada casa consta de 7 habitaciones con cielos rasos de yeso y pisos de pino de tea, pieza de baño, cocina, zaguán y patio con mosaicos, amplio sótano en los bajos Obras de salubridad, etc Título perfecto —Corvera y Peralta Martínez m8

JUDICIAL — CASA PARA renta. Rondeau 2418, entre Matheu y Alberti, á 1 cuadra del parque Rivadavia y á igual distancia del bulevar Caseros, arteria principal del importante movimiento de ese barrio Orden del señor juez doctor Pera, secretaría de Valenzuela Testamentaría de doña Josefina Ravera de Miraglia Base, pesos 9 027 33 ó sea las dos terceras partes de la tasación Reconoce una hipoteca de 5 500 cédulas nacionales serie L

EL DOMINGO 12 de Marzo á las 4.30 de la tarde, en la misma propiedad Mide 8m66 (10 v.) de frente por 25m02 (29v89) de fondo en el lado O y 24m67 (28v49) en el del E Consta de 8 habitaciones de material, cocina y una pieza de madera Patio con mosaicos, pozo con bomba etc Seña 8 por ciento Comisión 2 o/o Informes en nuestra casa 318 San Martín 326 Corvera y Peralta Martínez

JUDICIAL RAWSON 645 Es casa para habitación y lo es particularmente para renta dada su situación á pocas varas de la avenida Corrientes y dentro de un barrio lleno de adelantos y con toda clase de elementos de movilidad y de vida á mano Orden del señor juez del juzgado del doctor Gigena á cargo del doctor Pone y Gómez secretaría del doctor Bellini Testamentaría de doña Rosaura Olivera Base $ 13 333 33

EL DOMINGO 26 de Marzo á las 3 en la misma propiedad Mide 8m66 (10 varas) por 35m61 40v) Consta de zaguán con cancel 6 habitaciones con cielos rasos de yeso y pisos de pino de tea, cocina, w. c., 2 patios, gas, etc. Seña 8 o/o. Comisión 2 o/o. Informes, 318 San Martín 326.—Corvera y Peralta Martínez. m10

TERRENOS

TERRENOS EN FLORES — A 3 años de plazo. Tres lotes de medidas superiores para la edificación de casas para habitación ó renta. Calle Cayena, entre el bulevar Gaona y Figueroa. Con tranvías en la esquina de ida y vuelta al centro y dentro de un barrio moderno con numerosa edificación y lleno de adelantos. Venta liquidación, sin base. Cuarta parte al contado y el resto, por partes iguales á 1, 2 y 3 años de plazo, con interés de 7 o/o anual.

EL DOMINGO 19 de Marzo á las 5 en los mismos terrenos Son los lotes 17, 18 y 19 de la manzana A, del plano de esa división Mide cada uno, 10 varas de frente al NE. por 60 varas Superficie 600 v. c. cada lote. Título perfecto —Corvera y Peralta Martínez. m7

TERRENOS EN BELGRANO —Bien situados y de medidas especiales. Son 3 lotes próximos entre sí y dentro de un barrio moderno, lleno de adelantos Quesada entre Conesa y Zapiola, Zapiola entre Quesada y Congreso y Freire entre Quesada y Congreso A una cuadra del bulevar Crámer, con tranvías y á 6 de la Avenida Cabildo Sin base Tercera parte al contado y el resto por partes iguales á 6 y 12 meses, con 6 por ciento de interés anual.

EL DOMINGO 12 de Marzo, á las 4, en los mismos terrenos

QUESADA ENTRE CONESA Y ZAPIOLA — 10 varas de frente al NO por 30v44 de fondo en el lado NE y 30v40 en el del SO

ZAPIOLA ENTRE QUESADA Y CONGRESO — 10 varas de frente al NE por 25v51.

FREIRE ENTRE QUESADA Y CONGRESO — 10 varas de frente al SO por 25v90 de fondo en el lado SE y 25v76 en el del NO. Título perfecto Informes, en nuestra casa, 318 San Martín 326 — Corvera y Peralta Martínez. m2

EN MORON — POR ORDEN del Banco de la Provincia y por cuenta del gobierno de la provincia de Buenos Aires. Ocho manzanas centrales, en grandes lotes, de 2.800 á 4.950 varas cuadradas, comprendiéndose algunas fracciones menores Venta á largos plazos. Están á 6 cuadras al NO. de la estación Morón del F C del O. calle en medio con la capilla conocida por de Reboredo; lindando con el Tiro Federal por otro lado y sobre el camino al Campo de Mayo Son terrenos altos, indicados por todas sus condiciones á ser el ensanche de una población que lo rodea, compacta, creciendo siempre y á la que la construcción del F C subterráneo, impulsará más, colocándola en comunicación constante con la capital federal, ventaja que no se debe dejar de apreciar, por más que el F C del Oeste con sus numerosos trenes urbanos, ofrece desde ya los mismos beneficios que puede presentar el pueblo más favorecido de los alrededores. El remate se efectuará en lotes grandes, generalmente cuartos de manzana, con opción y base de $ 1 la vara cuadrada Forma de pago: 20 o/o al contado y el saldo, dividido en seis cuotas semestrales, con garantía hipotecaria de los mismos terrenos é interés de 8 por ciento anual pagadero por semestres anticipados

EL MARTES 14 de Marzo á las 3, de la tarde en el hall de nuestra casa, 318 San Martín 326 Están ubicados con frente á los bulevares República, que corre paralelo al arroyo Morón é Ituzaingó y á las calles Defensa, Reconquista, Liniers, Victoria, Vélez Sársfield y Varela, todas trazadas de acuerdo con las líneas municipales La población como decimos, llega á los límites de los terrenos y también el alumbrado eléctrico Ofrecemos, pues, una oportunidad que los mismos especuladores deben aprovechar Los títulos son perfectos Escrituras por la oficina de don J. Mendoza Zelis Seña 8 o/o Comisión 2 o/o Planos en nuestra casa —Corvera y Peralta Martínez

*JUDICIAL — LOS GRAN*des terrenos de la sucesión Carrere de Burzaco, en el pueblo de Burzaco 35 manzanas de 20.000 metros cuadrados (26 668,23 v c) cada una y 8 fracciones de 7.869,51 á 17.127,70 metros cuadrados (10 493,30 á 22 831 60 varas cuadradas) todas con frente á varias calles lo que da lugar á la subdivisión de cada una de ellas en pequeños lotes Están á 7 cuadras al Oeste de la estación del F C Sud y constituyen la natural y obligada expansión del pueblo de Burzaco hacia las villas Longchamps y París y hacia Llavallol, situación tan especial que formará el verdadero centro de un pueblo que se diseña ya favorecido por atractivos de índole diversa, hipódromo, aeródromo, grandes fábricas etc vinculado todo ello por cómodos transportes ferroviarios Es un negocio de especulación cierta porque se trata de la división de extensa zona hasta hoy en una mano y este hecho salva el obstáculo y vincula por calles y avenidas los nuevos pueblos con Burzaco, estación favorecida por todo el movimiento urbano de los trenes del F. C. del Sud, colocando á los terrenos que ofrecemos como parte obligada de los núcleos de población que los rodean. Por orden del señor juez doctor Arturo Seeber secretaría de Amoedo, hoy á cargo del doctor Meléndez, testamentaría de doña Luisa Carrere de Burzaco Base de 15 á 50 centavos los 75 decímetros cuadrados ó sea la vara cuadrada Al contado

EL MIERCOLES 5 de Abril á las 3, en nuestra casa 318 San Martín 326 Linderos generales son calles por medio al NE Alfredo Bradley y el pueblo de Burzaco; al NO., María Luisa y Eugenio M Burzaco, al SE G Vidal y Luisa C. de Burzaco y al SO. B Ortega parte hoy del Dr A Vacari y M Alegre Los planos de detalle y ubicación de cada fracción pueden solicitarse en nuestras oficinas En ellos se especifican también la base de cada lote La división sobre calles de 20 varas responde á las exigencias municipales Las escrituras deberán ser otorgadas por la oficina del escribano señor Tomás Bravo, quien informará respecto á los títulos Seña 8 o/o Comisión 2 o/o Más datos, 318 San Martín 326 Corvera y Peralta Martínez m3

SOBRE LA CAPITAL — 13 notables quintas y chacras en el partido de General Sarmiento en el deslinde con el Pilar, á 20 cuadras próximamente al Sur de la estación y pueblo Garín, F. C. C. A Es la fracción de campo conocida por La Tahona, frente al camino real de San Fernando á Pilar y á otras tres calles campos de tierra superior que dividido, como lo ofrecemos en lotes de 2 1/2 á 16 1/2 hectáreas llenará todos los propósitos, bien sea para destino de recreo como para quintas de verdura ó para cualquier explotación que requiera tierra superior y situación excepcional como esta, á una hora de viaje de la capital y con abundante servicio ferroviario Base pesos 500 la hectárea Forma de pago tercera parte al contado, tercera parte á un año y tercera parte á dos años, con interés de 7 por ciento anual

EL MARTES 21 de Marzo á las 3, en nuestra casa 318 San Martín 326. La tierra se entregará medida y amojonada, por los ingenieros señores Artaza y Marino Títulos perfectos Escrituras por la oficina del señor Tomás J. Pera Recomendamos la visita que es rápida y cómoda Yendo por el tren á las 7.25 á m puede regresarse por el que de allí sale á las 10.29 En Garín el cochero Díaz y otros conocen el campo Planos é informes en nuestra casa 318 San Martín 326 Corvera y Peralta Martínez. m2

*JUDICIAL SOBRE LA ES*tación Longchamps del F. C del Sud á 4 kilómetros próximamente de Burzaco entre esta estación y Glew 6 chacras de 12 hectáreas y 8.594 m c cada una Tierra excelente, alta y rica como las de esa zona afamada á 4 cuadras de la estación del F. C. á un paso del Hipódromo de Longchamps y lindando con la villa de este nombre y Villa París Son tierras destinadas á altos valores por su ventajosa situación y en breve tiempo serán reclamados por la división en lotes urbanos á ambas villas Venta por orden del señor juez doctor Arturo Seeber secretaría de Amoedo hoy á cargo del doctor Meléndez, testamentaría de doña Luisa Carrere de Burzaco Base dos terceras partes de la tasación ó sea, de $ 1 600 á $ 1 800 la hectárea

EL MIERCOLES 15 de Abril á las 3 p m en nuestra casa 318 San Martín 326 Los límites están constituídos al NO por la Villa Longchamps al NE Juan R Burzaco al SE la Villa París antes Garín y SO Burzaco dando frente á calles en los rumbos SO y SE Las ventajas del negocio que resultan de la situación de los terrenos se ponen en evidencia mayor si se tiene en cuenta que se compra tierra de dividir en pequeños lotes á 8 y 9 centavos la vara Las escrituras deberán otorgarse por la oficina del escribano señor Tomás A. Bravo, quien dará informes sobre los títulos Seña 8 o/o Comisión 2 o/o.—Corvera y Peralta Martínez. m10

JUDICIAL — EN FLORES — Un precioso terreno central, Malvinas entre la Avenida Río Cuarto, con tranvía de ida y vuelta al centro y la calle Convención. Orden del señor juez doctor Baltasar Beltrán, secretaría del doctor Arechavala. Testamentaría de don Manuel Borrás Albiñana. Base, $ 5 los 75 decímetros cuadrados ó sea la vara cuadrada.

EL DOMINGO 26 de Marzo, á las 3 de la tarde, en el mismo terreno, Mide 8m66 (10 varas) de frente al Oeste por 28m26 (32v63) de fondo en el lado Sur y 29m56 (34v13) en el del Norte, Superficie 250.36 m. c. (333.83 v. c.). El adoquinado es por cuenta del comprador. Escrituras por la oficina del señor Lorenzo Mira Seña, 8 por ciento, Comisión, 2 por ciento.—Corvera y Peralta Martínez. m10

CAMPOS

CAMPO EN ENTRE RIOS Colonia Aroma, 999 hectáreas, 02 áreas, 26 centiáreas, en el departamento de Gualeguaychú, al S. de la ciudad de este nombre y á 4 leguas al E. de la estación Kilómetro 23, del ramal de Curbó á Britos Campo riquísimo, dentro de una zona muy prestigiosa, apto para ganadería y para agricultura. Actualmente está colonizado con contrato por dos años más y da el 25 o/o de la cosecha Base, $ 80 la hectárea, mitad al contado y mitad á un año con garantía hipotecaria é interés de 7 o/o anual

EL MIERCOLES 15 de Marzo á las 3, en nuestra casa, 318 San Martín 326. En el plano oficial de Entre Ríos, figura á nombre de E. Forney, entre los siguientes linderos: al N Florentino Rodríguez; al E. Antonio y José Fontana; al O., Dolores M de Martínez y al S. las cuchillas de la sierra que lo separa de Aranda La inspección es fácil por Gualeguaychú en donde el doctor Eliseo Correa podrá informar y facilitar la visita. Título perfecto

EN LA PAMPA — A 3 AÑOS de plazo 8.200 hectáreas de campos de agricultura y en gran parte para alfalfares En 9 lotes de 610 á 1.280 hectáreas, á 3 leguas, término medio, al N. de la estación Anguil del F. C. O. á 5 leguas, igual rumbo, de Santa Rosa de Toay y probablemente cruzado por el ramal proyectado de Meridiano V á Victorica, cuyo trazado puede verse en el plano de F. F. C. C. publicado por el Ministerio de O. P. de la Nación en 1910. Son tierras aptas y capaces como decimos para cereales y alfalfa, con agua dulce de 3 á 15 metros, según el sitio y rodeados de establecimientos, en explotación. La venta es sin base 25 o/o del precio al contado y el resto dividido en tres cuotas iguales á uno, dos y tres años de plazo, con 7 o/o de interés anual pagadero por semestres anticipados y garantía hipotecaria.

EL MIERCOLES 22 de Marzo á las 3 en nuestra casa 318 San Martín 326 Se hallan en la fracción A, de la sección II de la Pampa, 2.611 hectáreas y fracción al N. del lote 24 y 5.586 hectáreas en el S. y NO del lote 23. Ofrecemos planos detallados, que pueden pedirse en nuestras oficinas Títulos perfectos Escrituras en la segunda quincena de Mayo ante los escribanos Sres. Marchese y Noceda.—Corvera y Peralta Martínez. f18

CAMPOS EN FORMOSA — 10 000 hectáreas á 3 leguas del puerto de Formosa, lindando con la colonia de este nombre y con excelente camino abovedado y puentes que comunican fácil y cómodamente con el puerto sobre el Río Paraguay. Son campos de extensos bosques de lapacho, urunday, guayacán, algarrobo y quebrachos colorados de los que se calcula una existencia fuerte y valiosa, son campos también de ganadería por sus abundantes pastos y aguas dulces superiores La explotación de las maderas, que ha sido iniciada anteriormente, se hará con toda facilidad para el carretaje por el costoso camino mencionado y en breve tiempo tendrá mayores ventajas, pues el F. C. de Formosa á Embarcación, ya construído, cruza este campo y podrá gestionarse los desvíos que se requieran. Es el lote conocido por del general Fotheringham, en los planos del territorio y lo cruza el riacho de agua dulce. San Hilario y otro Base, $ 17 la hectárea Tercera parte al contado y el resto á 1 y 2 años de plazo, con 6 o/o de interés anual

EL MIERCOLES 15 de Marzo á las 3, en nuestra casa 318 San Martín 326. Linderos NE, Cavallín é hijos; NO., viuda de Chukl; SE., Las chacras de Formosa y SO., el fisco Recomendamos la inspección Puede irse por los vapores de Mihanovich y en Formosa, el señor Pedro Leiva dará informes, facilitando con ello la visita Títulos perfectos —Corvera y Peralta Martínez. e23

S. A. Cremona

*EN RAMOS MEJIA, 6 LO*tes en lo más valioso, cada uno de 10 vs por 50, rodeados de las hermosas casas quintas de los señores Labougle, Gattari, Piñero y frente á la de Cremona á 5 cuadras al Sud de la Estación del tren y 1 al Norte del camino [illegible] está todo plantado de alfalfa y árboles y cercado de alambre tejido Base $ 2.50 la v. c. pagadera una parte en 48 mensualidades sin interés de $ 18 por lote, equivalente á $ 1.75 v. c. y el excedente al contado, dándose título inmediato ante R. Bernardo

EL DOMINGO 12 de Marzo á las 4 p m Un lote con opción á todos Seña 8 o/o Comisión 2 o/o Planos, 25 de Mayo 83 m5

CASA SIN ESTRENAR, EN Ramos Mejía, á 4 cuadras justas al Sud de la Estación y 2 del almacén Mendiguren, barrio edificado, mide 10 varas por 40, frente imitación piedra, sala, 2 dormitorios, comedor baño, cocina, w. c. servicio, galería, cielos rasos yeso decorado, etc., semisurgente. Base pesos 6.000 m/n

EL DOMINGO 12 de Marzo á las 4.30 Visítese Seña 8 o/o Comisión 2 o/o. Datos 25 de Mayo 83 m5

EN RAMOS MEJIA — EN la parte más edificada Terreno esquina en 2 lotes cada uno de 20 por 60 varas, con opción, calle Cuyo esquina 33, á 7 cuadras al NO. de la Estación del tren y á una al Norte de Gaona con luz incandescente al frente, alambrado tejido y vereda hecha Apto para cualquier destino Base 2 la v. c. 1/2 al contado y 1/2 á un año y 6 o/o interés anual.

EL DOMINGO 12 de Marzo á las 5, con título perfecto Seña 8 o/o. Comisión 2 o/o Planos 25 de Mayo 83.

Benito Boero y Cía.

EN LA BOCA, 2 NOTABLES terrenos centrales, Magallanes entre Zárate é Irala Mide 10 por 50 vs Irala entre Rocha y Magallanes frente mismo á la estación del tranvía Gran Nacional Mide 10 por 37 varas. Sin base. A plazos

EL DOMINGO 12 de Marzo á las 4 p m Forman un total en conjunto de 889 varas cuadradas, tienen entrada con frente á dos calles Magallanes é Irala y que por su ubicación á un paso de la ribera del bulevar Patricios, son los terrenos solicitados en la Boca para la construcción de grandes edificios, como también los indicados para la instalación de depósitos y otras industrias.

EL DOMINGO 12 de Marzo á las 4 p m sobre los mismos, pagaderos, 1/2 al contado y el resto á 1 ó 2 años de plazo con el interés corriente Títulos perfectos Seña 8 o/o Comisión 2 o/o Informes, Almirante Brown 1485 —Benito Boero y Cía m7

PAYLEBOT "ENTRE RIOS" del porte de 110 toneladas, su calado 7 pies, construído en madera dura forrado en cinc, tiene dos botes, con todas sus velas maniobras y útiles necesarios, listo para el trabajo.

EL DOMINGO 12 de Marzo á las 10 de la mañana en la Boca, frente á los Bomberos donde podrán visitarlo los que tengan interés Venta al mejor postor Sin base Seña 10 o/o Comisión 4 o/o m7

Ricardo J. Davel & Cía.

EN LINIERS 2 LOTES con frente á la calle Larrazábal esquina Patrón 12 por 32 ½ cada uno Sin base, se rematarán

EL DOMINGO 12 de Marzo á las 5 p m Sobre los mismos terrenos Seña 8 o/o Comisión 2 o/o Datos á Rivadavia 305 m8

BACIGALUPPI & RUA

Casa central: Avenida de Mayo 672 y 682—Sucursales: Flores, Rivadavia 6640; Belgrano, Cabildo 2045; Almagro, Rawson 40; Villa Devoto, Gualeguaychú esq. Morán; en Mar del Plata, San Martín 269 y Rambla el Bristol; en Rosario de Santa Fe, Córdoba 820, y en Necochea, 23 de Mayo 55 al 59.

CASAS

EN LO MEJOR DE FLORES —Propiedad Luis XV, calle Camacuá 337, entre Convención y Avenida Directorio. El terreno mide 10x35.17 varas y mira hacia el E. Base, $ 17.000. A plazos. El edificio se compone de sala con balcones y persianas metálicas y zaguán al frente; vestíbulo, 3 amplios dormitorios, comedor, baño, cocina, w. y una pieza de servicio en altos, carpintería y celosías de cedro, pisos de tea, cielos rasos de yeso, ricos mosaicos en el patio, umbrales de mármol, galería de material, etc. y demás importantes detalles que podrán apreciarse visitándola. Dista sólo una cuadra de la avenida Provincias Unidas, tres de Rivadavia y seis de la plaza é iglesia de Flores. Barrio de primer orden por la elegancia de su edificación y por las comodidades que posee. Más datos, Avenida de Mayo 672|82 ó Rivadavia 6640.—Bacigaluppi y Rúa.—R. 2310.
EL DOMINGO 12 de Marzo, á las 3.30. m4

CASA BARATA, SOBRE LA Avenida Cabildo, calle Manzanares 2222 entre Obligado y Cuba. Mide 10x33.27 varas. Base, $ 4.000, de los que reconoce 3.000 $ en hipoteca al 8 por ciento. Edificio en muy buen estado, compuesto de jardín al frente, dos habitaciones, cuarto de baño (de pino tea), cocina y w. c.; pisos de tea, cielos rasos de madera, galería con piso de mosaico, pozo semisurgente, etc. Dista una cuadra exacta de los tranvías de la Compañía Lacroze, dos de los del Anglo-Argentino por Republiquetas y está sobre la nueva plaza y el mercado-feria. Más datos, Avenida de Mayo 672-82 ó Cabildo 2015.—Bacigaluppi y Rúa.—R. 2304.
EL DGO. 12 de Marzo, á las 4.30

*ENTRE LAS MAS IMPOR-*tantes avenidas del Sur. Casa calle Patagones 1376 entre Vélez Sarsfield (continuación de Entre Ríos) y Antofagasta. Mide 10.33x26.34 vs. Base pesos 12.000 1|2 al contado y 1|2 á 1, 2 ó 3 años, con interés del 8 o|o. El edificio consta de jardín al frente, 2 dormitorios, gran sótano con entrada independiente, 2 escaleras, 2 dormitorios más en el fondo, con 2 piezas altas, cocinas, baño, galería, cielos rasos de yeso, pisos pino tea, puertas modernas de cedro, adoquinado, vereda de mosaico. La ubicación es de lo más notable que exigirse pueda en el barrio del Sur, pues dista pocas varas de la amplia Avenida Vélez Sársfield, una cuadra de Caseros, 3 de la avenida Alcorta, todas con eléctricos á cualquier rumbo. Más datos, Avenida de Mayo 672 al 82.—Bacigaluppi y Rúa.—2319
EL DGO. 12 de Marzo á las 4.30

*EN BANFIELD — UNA CA-*sa y 3 terrenos. Calle Alsina 1342. Miden 10 por 60.50 varas. Base 10.000 pesos la casa y 9 pesos la vara cuadrada los terrenos. Soberbia ubicación que no requiere ser recomendada. A 1 cuadra de la estación y en lo más codiciado de ese progresista pueblo. El edificio consta de sala, 2 dormitorios y demás dependencias; pisos pino tea, cielos rasos, umbrales de mármol, galería, patios mosaico, cerca, pared, semisurgente, etc. Escrituras por ante el escribano señor Vicente R. Rodríguez, Rivadavia 651. Más datos, Avenida de Mayo 672 al 682.—Bacigaluppi y Rúa. R. 2317.
EL DOMINGO 12 de Marzo, á las 4.30 p. m. m5

EN LINIERS, CASA CALLE Los Andes y Avenida de los Cuarteles, á 2 cuadras de Rivadavia con adoquinado y tranvía eléctrico y á 1 del bulevar Circunvalación. Mide 9x48.72 vs. Base 4.000 $. Incluidas 20 mensualidades de $ 18.50 cada una. Paraje densamente poblado y de seguro porvenir. La Avenida los Cuarteles á adoquinarse en breve, es una garantía del valor á que está destinada esta hermosa ubicación. Consta de dos amplias habitaciones, baño, cocina, w. c., galería, cerco de alambre tejido, cielos rasos de yeso, pisos tea, carpintería moderna, pozo semisurgente, mosaicos, etc. Más datos, Avenida de Mayo 672 al 82.—Bacigaluppi y Rúa. R. [illegible]
EL DGO. 12 de Marzo á las 4.30 p. m.

*EN VILLA DEVOTO — MO-*derna propiedad próxima á la estación y con frente á la vía. Avenida [illegible] esquina Esperanza. Mide 24 por 14 varas y 9 en el contrafrente. Base, $ 5.000 que se pagarán en mensualidades á la Compañía Edificadora Argentina. Consta de 2 amplias habitaciones, cocina y w. c., galería, cielos rasos yeso, pisos tea [illegible] buena carpintería. Construcción sólida y que fácilmente puede ser ampliada. Más datos, Avenida de Mayo 672 al 82 ó sucursal V. Devoto.—Bacigaluppi y Rúa.—R. 2283.
EL DOMINGO 12 de Marzo á las 3. m7

AVENIDA SEGUROLA 1822 entre Miranda y Alcaraz. Mide 10 por 27 varas y 24 en otro costado. Base 8.000 pesos. A plazos. Sin interés. El edificio [illegible] estilo de chalet se compone de 2 dormitorios, 1 pieza más, baño, cocina y w. c., pisos de tea, cielos rasos de yeso, mosaicos, carpintería de cedro, [illegible] La avenida Segurola [illegible] adoquinada tendrá en breve líneas de eléctricos. Más datos, Avenida de Mayo 672 al 82 ó Rivadavia 6640.—Bacigaluppi y Rúa.—R. 2297.
EL DOMINGO 12 de Marzo á las 5

EN BELLA VISTA — UNA propiedad y 8 espléndidos terrenos, avenida Fomento entre las avenidas Bebedero y Las Cortes. La casa está construida sobre terreno de 30 por 43.50 varas y consta de 5 amplias habitaciones, cocina, w. c., etc., cielos rasos de yeso, pisos de tea, carpintería de cedro y demás importantes detalles. [illegible] esquina de 32.50 [illegible] base, á tanto la vara [illegible] 32 mensualidades, sin interés [illegible] los terrenos y la casa [illegible] á 4 cuadras al Sur de la estación, sobre el camino obligado [illegible] Más datos Avenida de Mayo 672 al 82.—Bacigaluppi y Rúa. R. 2310.
EL DOMINGO 12 de Marzo, á las 3.30. m7

PROPIEDAD QUITO 3933 al 39 entre Yapeyú y Aráoz [illegible]. El terreno mide 9.50 por 41.32 varas. Base $ 10.000. [illegible] edificio que se compone de 4 amplias habitaciones [illegible] y demás dependencias. Adoquinado [illegible] tranvías [illegible] de Rivadavia y de la avenida La Plata [illegible] Más datos, Avenida de Mayo 672 al 82.—Bacigaluppi y Rúa.—R. 2356.
EL DOMINGO 12 de Marzo á las 3. m5

PROPIEDAD DE RENTA — Al sur, Rincón 1550 entre Pavón y avenida Garay. Base 30.000 pesos, á 1 año de plazo con 8 o|o de interés y garantía hipotecaria, lo que pase al contado. Muy buena casa de familia, amplia y cómoda, edificada sobre un terreno de 10 por 41 y 40 varas. Tiene elegante frente de piedra artificial con balcones modernos, sala, hall, comedor [illegible] con cielos rasos [illegible] para el patio, 3 dormitorios más, cuarto de baño, cocina revestida de azulejos, w. c., sótano y una pieza en alto, carpintería de cedro, patios de mosaicos, umbrales de mármol, gran balaustrada, espacio para jardín al fondo, pileta de lavar, aguas corrientes, cloacas, gas, adoquinado y eléctrico al frente. Está en perfecto estado de conservación. Llave en tramo [illegible] 250 pesos de alquiler [illegible] 2 cuadras al [illegible] de la avenida Entre Ríos [illegible] Más datos, Avenida de Mayo 672 al 82.—Bacigaluppi y Rúa.—R. 2361.
EL DOMINGO 19 de Marzo á las 3.30. m10

TERRENOS

ESQUINA EN 3 LOTES, próxima á la estación Villa del Parque y entre buena edificación. Calle Orán esquina Baigorria. Mide cada uno 10x21 varas. Base 3 $ v. c. Incluidas 40 mensualidades de $ 11 que adeuda cada lote, el excedente al contado. Paraje altísimo y que será muy pronto cruzado por la línea de tranvía proyectada en la calle Orán, desde Flores á Villa del Parque. Más datos, Av. de Mayo 672 al 82 ó suc. V. Devoto.—Bacigaluppi y Rúa.—R. 2327.
EL DGO. 12 de Marzo á las 3. m5

A 6 cuadras
DE LA
Avda. La Plata
En el Caballito
110 LOTES 110
Con 10.000 ladrillos gratis
BASE 5 pesos por mes
En 120 meses
Sin interés
El Dgo. 12 de Marzo
A LAS 3 P. M.
Bacigaluppi & Rúa

EN EL CABALLITO. — 110 terrenos frente á la Avenida Centenera y á las calles Picheuta, Cachimayo, Somellera y otras. Base, 5 $ por mes el lote. En 120 mensualidades, sin interés y con 10.000 ladrillos gratis. Se cobrarán 3 mensualidades como seña más el 2 o|o de nuestra comisión, en el acto del remate, y otras 3 mensualidades dentro de los 10 días, dándose la inmediata posesión de los terrenos, que están amojonados y dentro de líneas municipales. Las cuotas mensuales subsiguientes se empezarán á pagar del 1 al 10 de Abril del corriente año. Debe prevenirse que con los 10.000 ladrillos gratis que se dan por cada lote, los compradores están obligados á edificar antes del 30 de Junio de 1911 y los que no deseen tomar los ladrillos tendrán 200 $ de rebaja á descontarse en las últimas mensualidades, siendo facultativo del comprador optar por una ú otra cosa, siempre que se haya comenzado á edificar antes de la fecha estipulada y presente los certificados correspondientes al pago de los derechos municipales. La ubicación de estos terrenos es innecesario elogiarla. Distan 6 cuadras de la Avenida La Plata, adoquinada y con la línea 19 á plaza de Mayo; la avenida Centenera próxima á adoquinarse, como asimismo la calle Zañartú, tendrá tranvía eléctrico en breve, para lo cual reproducimos de LA PRENSA, 9 de Enero el siguiente párrafo: "La Intendencia ha autorizado á la compañía del tranvía Anglo-Argentina para colocar vías en la Avenida Asamblea, desde la Avenida La Plata hasta Centenera, con la expresa condición de construir la segunda línea cuando la Intendencia lo juzgue conveniente". Quedan asimismo estos terrenos á dos cuadras del Parque Chacabuco y de las 200 casas de obreros que la Municipalidad ha hecho construir recientemente. En sus contornos se halla una densa edificación que es la mejor garantía de la valorización de los terrenos en venta, ubicados en medio de hermosas avenidas como lo son: La Plata, Chiclana, Pavón y Garay, todas ellas con innumerables líneas á los diversos puntos del municipio. Las escrituras se otorgarán por ante el escribano Rivarola y del Río, una vez abonadas 15 mensualidades.—Nota: Para facilitar la comodidad de los interesados habrá coches gratis, el día del remate en la esquina Av. La Plata y C. Calvo desde la 1.30 p. m. Más datos y planos, Avenida de Mayo 672|82 ó Rivadavia 6640.—Bacigaluppi y Rúa.—R. 2198.
EL DGO. 12 de Marzo, á las 3. f19

*A 100 MTS. DE Av. LA PLA*ta 2 soberbios terrenos frente á la calle Chilabert (continuación de Patagones) y [illegible] (continuación de Senillosa) y Fournier (continuación de Doblas). Miden 11.54x51.03 vs. cada uno. Base 5 $ [illegible] frente al Norte [illegible] Chiclana y [illegible] con tranvía á plaza de Mayo [illegible] avenida La [illegible] del Anglo [illegible] 200 casas de obreros construidas por la Municipalidad. Más datos, Av. de Mayo 672 al 82 ó Rivadavia 6640. Bacigaluppi y Rúa.—R. 2314.
EL DGO. 12 de Marzo á las 3 p.

*A PLAZOS — EN VILLA DE-*voto, 2 hermosos terrenos, calle Concordia entre Av. [illegible] y San Roque. Mide cada uno 10 por 39 varas. Base, $ 4 v. c. pagaderos 1|3 al contado, 1|3 á seis meses y 1|3 á doce, sin interés. Están á 2 cuadras del eléctrico del Anglo Argentino, á igual distancia de la Avda. San Martín adoquinada y con doble vía de tranvías á 5 del eléctrico Lacroze y á 4 al NO. de la estación Villa del Parque. Más datos, Avenida de Mayo 672 al 82 ó sucurs. Villa Devoto, Gualeguaychú esquina Morán. Bacigaluppi y Rúa. R. 2307.
EL DOMINGO 12 de Marzo á las 3.30

*AVENIDA LA PLATA y Chi*clana á 2 cuadras de la esquina, 4 soberbios terrenos, 2 de los cuales tienen frente á la Avda. La Plata y 2 á la calle Fournier entre las de Corrales y Sorquín. Superficies que varían de 300 á 400 v. c. Sin base, á tanto la vara cuadrada. Se pagará 1|5 parte al contado y el resto á 6, 12, 18 y 24 meses con interés del 8 por ciento. [illegible] los elegantes edificios y dado los progresos asombrosos de esa zona, [illegible] tiempo triplicarse el capital invertido. Más datos, Avda. de Mayo 672 al 82 ó Rivadavia 6640.—Bacigaluppi y Rúa. R. 2302.
EL DOMINGO 12 de Marzo á las 5.45

*EN LINIERS — UN HER-*moso terreno [illegible] entre Cañada [illegible]. Mide 20x47.34 vs. en un costado, 23.56 en otro y 10.52 en [illegible] superficie 823 vs. Base $ 1.30 la vara. Situado sobre la loma más alta de esta localidad [illegible] á un paso de [illegible] Rivadavia [illegible] paraje en que la edificación aumenta diariamente. La proximidad á donde se tiene á la [illegible] valorización continua que se opera en esa ubicación son una promesa del seguro resultado de este negocio. Datos: Avda. de Mayo 672 y 682. Bacigaluppi y Rúa. R. 2323.
EL DGO. 12 de Marzo á las 5.30 p.

EN CANNING Y WARNES [illegible] terrenos de esta esquina, á sobre [illegible] 10 por 26 [illegible] tranvía y adoquinado [illegible] Base 25 pesos la vara [illegible] planos. Después detalles.—Bacigaluppi y Rúa, Avenida de Mayo [illegible] R. 2.[illegible]
EL DOMINGO 12 de Marzo, á las [illegible]

EN OLIVOS — SOBRE LA estación [illegible] Sin base, debiendo [illegible] la otra mitad al contado [illegible] á 2 años de plazo con [illegible] Reconoce [illegible] pesos al 7 o|o [illegible] á un año más. Esta [illegible] verdadera oportunidad [illegible] terreno en paraje [illegible] facilidades de pago. Más datos, Avenida de Mayo 672|82. Bacigaluppi y Rúa.—R. 2270.
EL DOMINGO 12 de Marzo á las [illegible] m5

*SOBRE OLIVOS — BOR*ges y B. Mitre, saldo de 245 lotes. Base, 10 $ por mes cada uno en 80 meses [illegible] Avenida de Mayo 672 al 82. Bacigaluppi y Rúa. R. 2270.
EL DGO. 2 de Abril á las 3 p. m.

250 LOTES EN FLORESTA, Por cuenta y orden de la sociedad Fomento Urbano y Rural en la conocida Villa Vittorio Emmanuele. En 100 mensualidades sin interés. Base 3 $ por mes el lote. Terrenos bien ubicados con frente á las avenidas Coronel Roca prolongación de la avenida Alcorta) y La Noria (continuación de Chiclana) y á las calles Alvariño, Arnujo, Itaquí y otras. Distan sólo 5 cuadras de la gran avenida Larrazábal, con tranvía á vapor de la compañía Seeber, la cual dentro de breve electrificará sus líneas y conducirá hasta la fracción en venta, partiendo de Rivadavia y Lacarra, poniendo en comunicación directa con las líneas del Anglo Argentino y por lo tanto con todos los barrios del municipio. Después detalles. Planos é informes, avenida de Mayo 672 al 82 ó Rivadavia 6640.—Bacigaluppi y Rúa. R. 2273.
EL SABADO 18 de Marzo á las 8 de la noche en nuestro salón de ventas, Avenida de Mayo 672 al 82. f19

EN BANFIELD, 1 ESQUINA y 4 terrenos linderos con frente á las calles Peña y Pueyrredón. Miden 10 por 31 vs. cada uno. Base 4.50 $ la vara. A 6 cuadras justas al SE. de la estación del ferrocarril y á 2 del tranvía 102, lo que significa decir en el paraje preferido de esta localidad cuyos asombrosos progresos son asaz conocidos. Paraje rodeado de hermosa edificación moderna, á 1 cuadra del adoquinado y en donde se hallan reunidas todas las comodidades. Banfield cuenta ya con gas, luz eléctrica, aguas corrientes y calles bien iluminadas. Escrituras por ante el escribano señor Vicente R. Rodríguez, Rivadavia 651. Datos, Av. de Mayo 672 y 682.—Bacigaluppi y Rúa.—R. 2318.
EL DGO. 12 de Marzo á las 4.

*SOBERBIO TERRENO, CA-*lle Chiclana esquina Liniers, frente Sd. Mide 17.64 varas de frente por 11.57 varas de fondo. Base, $ 23 la vara cuadrada. Paraje importantísimo, donde la propiedad adquiere día á día un valor asombroso, barrio que se caracteriza por una elegante y moderna edificación y por tener todas las comodidades apetecibles al alcance. Dista sólo dos cuadras del gran Parque de los Patricios, á [illegible] de la Avenida Arena y á una cuadra del bulevar Caseros, la arteria más importante del Sur, con líneas de eléctricos á todas direcciones. Más datos, Av. de Mayo 672 82.—Bacigaluppi y Rúa. R. 2307.
EL DOMINGO 12 de Marzo, á las 4.

*EN VILLA DEVOTO — ES-*pléndida esquina en dos amplios lotes y á plazos. Av. General Espejo y Parral. Miden 54.75 y 409.20 v. cs. Base $ 2.50 [illegible] pagaderos 1|2 al contado y 1|2 á un año sin interés. La nueva estación en Sáenz Peña, librada ya al servicio público, favorece notablemente á estos lindos lotes por estar inmediata. Más datos, Avenida de Mayo 672-82 ó suc. V. Devoto.—Bacigaluppi y Rúa. R. 2308.
EL DGO. 12 de Marzo, á las 4 1|2. m4

67 TERRENOS 67
EN
BURZACO
Base $ 0.40 la vara
En 36 mensualidades
El Dgo. 12 de Marzo
A la 1.30
Tren gratis de Constitución, á la 1 p. m.

Bacigaluppi & Rúa

*EN BURZACO — 67 TERRE-*nos en 36 mensualidades. Base 40 centavos la vara. En la posición más importante de este progresista pueblo. Forman una hermosa loma á 4 cuadras justas al NO. de la estación del ferrocarril, á 200 metros de la usina de luz eléctrica y del depósito de las aguas corrientes y á 100 de la vía. La ubicación magnífica de estos terrenos, los asombrosos progresos del pueblo de Burzaco debido á encontrarse ligado á la capital por un servicio de trenes inmejorable y á la subdivisión de la tierra que recién empieza á operarse allí, dejan comprender la valorización que adquirirán en muy breve tiempo, representando por lo tanto su adquisición un negocio de seguros é inmediatos resultados. Rodea á estos terrenos una espléndida edificación, siendo digna de mencionar las casas quintas de los doctores Ferrari y de los señores E. Bellelt, Jacinto Castro y otros. Burzaco está llamado á ser por su soberbia situación topográfica el pueblo de veraneo preferido de todos los de la línea del Sud y así lo estiman los que se apresuran á levantar en ese pueblo palacios de grandes construcciones. Los empleados, los obreros, los capitalistas tienen en este negocio una ocasión digna de ser aprovechada para adquirir en un pueblo lleno de atractivos cercano á la capital y en el que por otra es [illegible] Además la venta de [illegible] el pueblo hace que los terrenos en venta merezcan ser recomendados especialmente. Condiciones de la venta: 3 mensualidades en el acto del remate y el 2 o|o de nuestra comisión y otras 3 mensualidades más dentro de los 15 días. Escrituras definitivas en seguida por ante los escribanos Rivarola y del Río. Las mensualidades se abonarán en el Banco de Italia y Río de la Plata. Títulos perfectos, posesión inmediata, lotes amojonados por agrimensor nacional, calles abiertas y líneas municipales. Tren gratis de la estación Constitución á la 1 p. m. Datos, planos y boletos á nuestra casa central Avenida de Mayo 672 al 82. Bacigaluppi y Rúa. R. 2288.
EL DGO. 12 de Marzo á la 1.30

EN VILLA DEL PARQUE, próximo á la estación un hermoso terreno de 10 por 19 varas, á plazos, calle Baigorria entre Orán y San Nicolás. Base $ [illegible]. Está sobre las [illegible] Orán [illegible] á Flores [illegible] Paraje alto y muy bien poblado. Más datos Avenida de Mayo 672 al 82 ó sucursal V. Devoto. Bacigaluppi y Rúa. R. 2359.
EL DGO. 12 de Marzo á las 3. m9

*RIVADAVIA Y CIRCUNVA-*lación, 30 terrenos en 100 mensualidades sin interés, con 10.000 ladrillos gratis ó 200 pesos á descontarse en las últimas cuotas. Base, 5 $ por mes el lote. Se exigirán 3 mensualidades en el acto del remate más el 2 o|o de nuestra comisión y otras 3 dentro de los 10 días dándose la posesión inmediata. Lotes amojonados dentro de líneas municipales y escrituras definitivas por ante los escribanos Rivarola y del Río, á las 15 mensualidades. Es necesario para optar á los 10.000 ladrillos ó 200 pesos presentar los comprobantes de haber abonado los derechos municipales y tener por lo menos una pieza en construcción antes del 1o. de Abril. La importancia de Liniers excusa todo elogio y los innumerables factores de progreso que tienen una acción decisiva en la valorización, son la garantía más positiva de su porvenir. Más datos, Avenida de Mayo 672 al 82. Bacigaluppi y Rúa.—R. 2300.
EL DOMINGO 12 de Marzo á las 4.30

EN MAR DEL PLATA — terrenos en las manzanas X, B, E, F y G [illegible] con frente al bulevar [illegible] calles [illegible] planos é informes. Bacigaluppi y Rúa. R. 2306.
EL DOMINGO 19 de Marzo á las 11 a. m. en nuestro salón de ventas en la Rambla del Bristol. m8

JUDICIAL — EN VILLA del Parque, en 40 meses el saldo de la importante fracción del concurso de don Andrés Spinetto, compuesto de 150 lotes con frentes á las calles Cuenca, Helguera, Santo Tomé, Bazcano y otras. Sin base, á tanto la v. c. Orden del síndico liquidador, señor S. Normand en el concurso formado á don Andrés Spinetto, juez doctor Martín Herrera, secretaría González Gowland. Tren gratis. Después mayores detalles.—Bacigaluppi y Rúa. R. 2.136.
EL DOMINGO 9 de Abril, á las 2.30.

EN MAR DEL PLATA — En 80 mensualidades, 108 espléndidos lotes en la chacra 78 con frente á los bulevares Colón y Lafranconi, calles 134, 136, Falucho y Almirante Brown (manzanas 11, 12, 15 y 16). Base 5 $ por mes el lote. En 80 mensualidades. Sin interés. Tierra muy alta, ubicada en uno de los parajes más poblados, de más inmediato porvenir y de gran valorización por dar frente á las dos importantes arterias citadas y también por estar á sólo 7 cuadras de la estación y talleres del ferrocarril del Sud, á igual distancia del bulevar Lucero, completamente asfaltado y con tranvía á nafta de la concesión Boillat, á 4 cuadras del gran recreo Lafranconi y 10 de la plaza Peralta Ramos. Mar del Plata es el balneario argentino que notablemente se transforma día á día. Además todos sabemos que el 15 ó 20 de Marzo se comenzará á construir la nueva Rambla del Bristol que se unirá con La Perla, magnífica obra que embellecerá la fisonomía de esta ciudad veraniega, colocándola una vez terminada á la par de cualquiera de los más afamados balnearios de Europa, preferidos por la aristocracia. Factor de progreso que contribuye de un modo eficaz á su rápida evolución, se cuenta entre otros el gran puerto de Ultramar, cuya piedra fundamental se colocará en breve sería superfluo hablar de la valorización que la propiedad adquirirá cuando se inicien las obras del puerto. Condiciones de pago: Seña 2 mensualidades en el acto del remate más el 2 por ciento de comisión y tres más al recibir la libreta dentro de los 10 días. Las escrituras serán otorgadas por ante el escribano señor Justo López Novillo en Mar del Plata, una vez abonadas 15 mensualidades. Descuento del 15 o|o al que abone al contado. Posesión inmediata, lotes amojonados y dentro de líneas municipales. Más datos, Avenida de Mayo 672 al 82 ó sucursal Mar del Plata, Rambla del Bristol.—Bacigaluppi y Rúa.—R. 2271.
EL DOMINGO 12 de Marzo á las 2.30 sobre los mismos, en caso de lluvia en la rambla del Bristol.

EN OLIVOS — TRES Ideales lotes de 10 por 40 varas cada uno. Sin base y á tanto la vara cuadra. 1|2 al contado y 1|2 á un año de plazo. Sin interés. La gallarda ubicación de estos terrenos, á 6 cuadras de la estación Mitre y á un paso de la plaza, como también los asombrosos adelantos que se realizan en esa hermosa localidad del Norte, nos induce á ofrecerlos como una ocasión propicia para los que deseen adquirir tierras mediante un pequeño desembolso, en un paraje donde la propiedad acentúa día á día su valorización. Más datos, Avenida de Mayo 672 al 82.—Bacigaluppi y Rúa.—R. 2.287.
EL DOMINGO 12 de Marzo á las 3.

*En VILLA LUGANO, 3 PRE-*ciosos lotes á 150 metros de la estación calle Murguiondo entre Sayos y Strangford. Miden 11.54 varas de frente al Este por 34.41 y 30 varas de fondo. Base, 4.30 pesos v. c. á plazos sin interés. Entre una compacta y elegante edificación y en una zona que cuenta con todas las comodidades de los barrios centrales como ser luz eléctrica, gas, aguas corrientes, colegios importantes, grandes casas de comercio, etc. Más datos, Avenida de Mayo 672 al 82 ó Rivadavia 6640.—Bacigaluppi y Rúa — R. 2.301.
EL DOMINGO 12 de Marzo á las 4.30

EN MAR DEL PLATA — 60 terrenos á largos plazos en las chacras 350 y 353, sobre el mar. Después mayores detalles.—Bacigaluppi y Rúa. —R. 2.265.
EL DOMINGO 19 de Marzo á las 2 en los mismos.

*EN LAS LOMAS DEL MI-*rador con frente á Provincias Unidas. 50 terrenos. Base, 5 $ por mes el lote, en 80 mensualidades. Tranvías y coches gratis. Después detalles.—Bacigaluppi y Rúa. R. 2.266.
EL DGO. 26 de Marzo á las 2.30. m8

EN OLIVOS, 21 TERRENOS de dimensiones varias, calle VIII esquina Pelliza y ésta entre XX y XXI. Sin base, con grandes facilidades de pago. Más detalles, Avenida de Mayo 672 al 82. Bacigaluppi y Rúa.—R. 2.3[illegible]7 y 58.
EL DOMINGO 12 de Marzo á las 4. m9

*EN MAR DEL PLATA, CA-*sa Villa Anita, calle Maipú entre Espaňa y XX de Septiembre. Mide 12 por 28 varas. Edificación muy buena. Base, 10.000 pesos á largos plazos. R. 2.326.
EL DGO. 19 de Marzo á las 5 en la misma. m8

CAMPOS

LA REGION DE LA PAPA y del trigo. Un nuevo pueblo y colonia, entre Mar de Plata y Miramar, colocando el andén de la estación Dionisia del F. C. del Sud de donde bifurcan las líneas á Mar del Plata, Miramar y San Agustín y de donde saldrá también el ramal al puerto de Mar del Plata, quedando en esa estación, ligadas con Balcarce y Necochea, toda la extensa red de esa poderosa empresa. Como fué anunciado por todos los diarios de la capital el superior gobierno de la Pcia. de Buenos Aires, ha dado su aprobación para formar alrededor de la estación Dionisia, partido de Gral. Alvarado, el pueblo y la colonia "Comandante Nicanor Otamendi" el que ha sido dividido en 72 manzanas con 1.728 lotes, 137 fracciones de quintas, 134 de chacras, estando hecha la división de tal manera, que el comprador podrá adquirir quintas desde 1 á 12 hectáreas, y chacras desde 4 á 50 hectáreas, dentro de calles. Toda es tierra completamente virgen, desocupada desde hace 60 años á la ganadería y apta para todo cultivo. Cabe allí desde la gran chacra de trigo y papa, que es su especialidad, á la pequeña huerta de verdura; la granja modelo, el tambo y el criadero de aves; por su proximidad á Mar del Plata, 30 kilómetros y á Miramar 20 kilómetros le garantizan grandes mercados de consumo. Los veraneantes que quieren formar su villa ó casa-quinta en el pueblo Comandante Otamendi, tendrán á la ventaja de la tranquilidad y el aire puro del campo, el poder trasladarse en 15 minutos de ferrocarril á las playas de Mar del Plata y Miramar. Ha sido donada al gobierno de la provincia toda la tierra necesaria para plazas públicas, colegios, municipalidad, policía y demás edificios públicos. Los que conocen los grandes latifundios que existen en la región comprendida entre Mar del Plata y Miramar algunos de los cuales, como Chapadmalal pueden dar cabida á un departamento de la Francia, latifundistas que no venden á ningún precio, se darán cuenta de la importancia de esta venta excepcional que viene á colocar la tierra en pequeñas fracciones y con grandes facilidades de pago en [illegible] que han de saber extraer el máximo de producción. El campo es el de don Otamendi y linda al Norte con el referido establecimiento Chapadmalal. La venta es sin base al mejor postor y á pagar su importe 25 por ciento al escriturar y el resto á 1, 2 y 3 años de plazo con 6 o|o de interés. Planos é informes y más datos, diríjase á nuestra casa central en Buenos Aires, Avda. de Mayo 672|82 ó en todas nuestras sucursales y al señor Otamendi, Lavalle 868.—Bacigaluppi y Rúa. R. 2337.
EL DGO. 23 de Abril á las 2 de la tarde en el teatro Colón de Mar del Plata. m5

Informes completos á nuestra casa central ó sucursales, por carta, personalmente ó por teléfono.
BACIGALUPPI Y RUA.

G. Barbosa y Cía.

EN SAN ISIDRO — SOBRE la Avenida Santa Fe prolongación de Cabildo, adoquinada en toda su extensión, desde el centro de la capital hasta el Tigre y con jardines al centro. Sobre las calles Santa Fe, Moreno, Garibaldi, Alberti y otras. Santa Fe es la arteria más importante que une todos los pueblos del Norte, iluminada á luz eléctrica, el paseo obligado de los excursionistas, el paraje más codiciado para la edificación de chalets. El tranvía eléctrico por la calle Santa Fe es un hecho y los concesionarios antes de año y medio deben librar sus vías al tráfico público. ¿Quién puede decir lo que valdrán entonces estos terrenos? San Isidro está á un paso de la capital, con trenes á cada momento, que los conducen á Retiro en 20 minutos. Dos manzanas dan frente al adoquinado de la calle Santa Fe, que es á cargo del comprador, pagadero á largos plazos. La fábrica nacional de ladrillos donde trabajan infinidad de obreros dista una cuadra de estos terrenos. Esta es la mejor oportunidad para adquirir un buen lote de tierra, con adoquinado, tranvía y luz eléctrica al frente y á cinco cuadras de la estación. Todas las calles están perfectamente abiertas y aprobadas por la municipalidad. Lotes medidos y amojonados, los que serán entregados á los compradores el domingo siguiente al de la venta.
EL DOMINGO 19 de Marzo, á las 2.30 de la tarde, remataremos estos 174 espléndidos lotes. Base, $ 10 por mes el lote, en 80 mensualidades, sin interés. Títulos perfectos. Escrituras por ante el escribano señor Máximo Benguria, Victoria 635, donde se encuentran los títulos á disposición de los que quieran revisarlos. Seña, dos mensualidades en el acto del remate y dos más dentro de los ocho días subsiguientes al recibir el título provisorio [illegible] por el vendedor. El día del remate habrá un tren expreso gratis que saldrá de la estación Retiro (vieja) á la 1.40 p. m. En los terrenos habrá carpa y sillas para comodidad de la concurrencia. Descuento 20 por ciento al que pague al contado. Comisión, 2 por ciento á cargo del comprador. Planos y más datos á G. Barbosa y Cía., Bolívar 171.

V. Virginillo
San Martín 22

*AVISO AL PUBLICO EN ge-*neral, que he trasladado mi oficina de remates y comisiones de la calle 25 de Mayo 268, á la calle San Martín 22, horas de 1 á 6 p. m. v12

PARAMARIBO Y AÑASCO 2 preciosas casitas para pobres, á 3 cuadras de la avenida San Martín y de los tranvías 86, 94 y 95. Consta de 2 piezas y servicio, plantas y árboles frutales. Mide 10 por 27 varas, paraje alto, con cédulas nacionales, á plazo.
EL DOMINGO 12 de Marzo á las 3 p. m. Base $ 2.500 [illegible] informes, San Martín 22 ó Giribone [illegible]—V. Virginillo. m9

CADRET & FURST ZAPIOLA
Manuel V. Cadret — José Luis Furst Zapiola. — Reconquista núm. 434
PASADO MAÑANA á las 4
SOBRE LOS TERRENOS
EN CABALLITO
LA ESQUINA BALBASTRO Y PUMACAHUA DIVIDIDA EN 6 LOTES
Venta sin base, á tanto la vara, en 36 mensualidades.
Pidan planos á nuestra casa, Reconquista número 434.

EN EL CABALLITO — LA esquina Balbastro y Pumacahua, dividida en 6 espléndidos lotes de 250 y 300 varas, situados á sólo media cuadra de la avenida Curapaligue, con tranvía hasta Directorio, y á 3 del gran parque Chacabuco. Circundan á estos terrenos la escuela del estado número 20, el asilo de Niños Desvalidos, el colegio de las hermanas de San Vicente de Paul y numerosas propiedades particulares. Venta sin base, á tanto la vara cuadrada, en 36 mensualidades sin interés.
EL DOMINGO 12 de Marzo á las 4 de la tarde sobre los mismos terrenos. Seña 2 mensualidades. Comisión 2 o|o. Títulos perfectos. Descuento del 10 por ciento á los que abonen al contado. Pidan planos é informes á nuestra casa, Reconquista 434.—Cadret y Furst Zapiola. m3

CASA AVENIDA CAMPANA 1820, entre Thorne y Pumacahua. A 1 cuadra de la avenida Curapaligue (adoquinada), á 3 del parque Chacabuco y en un barrio que progresa diariamente. Se trata de una propiedad recién terminada, cuyo terreno mide 20 varas de frente por 30 varas de fondo, teniendo en el contrafrente 17 varas 55 y consta de local ocupado por negocio, 6 habitaciones, baño, cocina, etc. Produce $ 115 mensuales. Base, $ 6.000 que reconoce en hipoteca al Banco Alemán Trasatlántico, pagadera en 74 mensualidades de $ 80.50 cada una; el excedente al contado.
EL DOMINGO 12 de Marzo á las 3 de la tarde, sobre la misma propiedad. Título perfecto. Seña 8 o|o. Comisión 2 o|o. Pidan mayores informes á nuestra casa, Reconquista 434.—Cadret y Furst Zapiola. m3

PROPIEDAD AVENIDA Díaz Vélez 858 entre Gascón y Almagro con doble línea de tranvías al frente, edificada recientemente en un terreno de 9 varas 76 de frente por 43 varas 48 de fondo, ó sea una superficie total de 424 varas 36 y compuesta de sala, hall, escritorio, comedor, cuatro amplios dormitorios, baño, cocina, w. c., pileta, habitación para servicio, frente de piedra artificial, vitraux, pisos de pino tea, cielos rasos de yeso, etc. Base, $ 30.000, pagaderos mitad al contado y mitad á un año de plazo con 7 por ciento de interés y garantía hipotecaria.
EL DOMINGO 19 de Marzo, á las 4 p. m., sobre la misma propiedad. Visítese á cualquier hora. Seña, 8 o|o. Comisión 2 o|o. Títulos perfectos. Por más datos ocurrir á nuestra casa, Reconquista 434.—Cadret y Furst Zapiola. m3

A. Rodríguez Ortiz y Cía.

EN BANFIELD — 2 LOTES de terrenos de 11.55 por 69 varas cada uno, con frente á la calle Castro Barros entre las de C. Pellegrini y las vías del F. C. S., á una cuadra de Pavón con el tranvía eléctrico 102 de plaza Mayo á Temperley y á 3 de la estación Banfield, lindos lotecitos. Base 4 $ vara.
EL DOMINGO 12 de Marzo á las 5 p. m. Datos y planos á San Antonio 732, U. T. 734, Barracas. m9

Arturo Etchegaray

EN DIVISADERO, F. C. S. — Hoy pueblo y partido General Juan Madariaga. 3.200 hectáreas. Ensanche de su ejido con la venta de 1.500 hectáreas en lotes de chacras y 1.700 hectáreas en arrendamiento en lotes también de chacras, todas pertenecientes al establecimiento San Enrique del señor Enrique Guerrero, lindando con el ejido de la antigua Colonia Divisadero (hoy General Juan Madariaga), secciones Albarellos y Madariaga; campo alto de tierra negra muy rica en humus, agua dulce á tres y cuatro metros, apto para toda clase de cultivos y especial para papas, maíz y alfalfa, pues no existe tosca. El pueblo y colonia Divisadero (hoy General Juan Madariaga) con su ejido de 8.500 hectáreas y completado con esta venta y arrendamiento hasta 12.000 hectáreas demuestra su importancia; con sólo visitarlo y recordar que no hace tres años del primer remate, todo lo que pudiera decir parecería exagerado; así es que ruego á los interesados lo visiten y se den cuenta por propia visual de la importancia del pueblo, de que hay ya 8.500 hectáreas en pequeñas fracciones en manos de 300 compradores, que cuenta un pueblo importantísimo bien edificado con sus calles nivelándose y perfectamente delineadas, alumbrado á alcohol carburado, con fuertes casas de comercio, iglesia de gran estilo ya concluida que se inaugurará el 19 de Marzo en construcción el hospital donado por el doctor Carlos Madariaga y su señora esposa y la casa municipal cuyos planos se están confeccionando, 1.800 casas de material, 4 grandes hoteles y toda clase de negocios. Todo esto unido al ramal de Guanacho á Mar del Plata ya en construcción, dándole puerto á solo 2 1|2 horas y fácil salida á la leña y demás productos; hacen de este negocio una verdadera primicia. Venta liberal. Sin base, al mejor postor, con opción; y en el arrendamiento, base 14 $ la hectárea, pagadero por semestres adelantados.
EL DOMINGO 26 de Marzo en el hotel La Loma de Ubalde, donde estaré mi bandera á las 2 p. m. remataré las chacras arriba expresadas con arreglo á las siguientes condiciones; en las ventas, 10 o|o al firmar el boleto 30 o|o al escriturar, 30 o|o á un año y 30 o|o á dos años de plazo con el 7 por ciento de interés anual y pagaré hipotecario. Al que abone al contado 2 o|o de descuento anual sobre las cantidades á plazo. Entrega y posesión inmediata de la tierra perfectamente amojonada por el ingeniero Arturo E. Shaw. Títulos perfectos. Escrituras ante los escribanos que se designarán el día del remate. En el arrendamiento un semestre adelantado al firmar el contrato que será en el acto del remate y que está á la disposición de los interesados en mi casa Cangallo 472 Buenos Aires ó en lo de Francisco Beltrán en Divisadero á quien pueden recurrir para revisar el campo ó para planos. Comisión 2 o|o. sobre el valor de sus compras para los compradores, y para los arrendatarios 2 o|o sobre el total del contrato. m1

*PUEBLO Y COLONIA, Doc*tor Enrique J. Smith. En Carlos Casares. 2.000 hectáreas con la estación Smith, F. F. C. C. G. S. de la P. de Buenos Aires, dentro del campo. Primer remate de este pueblo y colonia aprobado por el S. G. de la provincia en solares, quintas y chacras, al alcance de todo comprador. Sin base, á plazo con grandes facilidades de pago. Este pueblo y Colonia con la estación Smith del ramal de Nueve de Julio á Villegas, viene á llenar una necesidad, dando fáciles medios de comunicación á la parte más rica de Carlos Casares como es la de su deslinde con Lincoln que hasta ahora quedaba equidistante seis leguas de las estaciones Carlos Casares, Quiroga y Martínez de Hoz; especial para el cultivo del alfalfa que haciéndolo intensivo se puede sacar el costo de la tierra en una sola cosecha de semilla. Estas tierras las entrego á la venta en las condiciones más liberales, su gran porvenir por su ubicación en las mejores tierras del partido, su calidad inmejorable para agricultura y alfalfa de la cual es la zona que produce mejor semilla, el tener agua dulce de 3 á 5 metros analizada por la oficina del ramo del gobierno de la provincia como de buenísima calidad para bebería y el estar rodeada de colonias en todo su perímetro conjuntamente con la subdivisión de esta tierra es una garantía para que este pueblo que se forma tenga desde un principio vida propia.
EL DOMINGO 9 de Abril, á las 13 del día en el bar del señor Juan Balselle en Carlos Casares donde estará mi bandera procederé á la venta sin retirar lote, empezando por las chacras, después las quintas y por último los solares. La venta se hará con arreglo á las siguientes condiciones: Chacras y quintas: 10 por ciento al firmar el boleto en el acto del remate, 30 por ciento al escriturar dentro de los 70 días de la venta, 20 o|o á un año, 20 o|o á dos años y 20 o|o á tres años de plazo con el interés del 7 o|o y pagaré hipotecario, al que escriturase al contado, 2 o|o de descuento anual sobre las cantidades á plazo. Solares: En 36 mensualidades sin interés, debiendo entregar en el momento del remate cinco mensualidades como seña; al que abone al contado, 10 o|o de rebaja sobre las cantidades á plazo ó sea sobre las 31 mensualidades restantes. Las áreas de las chacras varían entre 14 y 35 hectáreas, las quintas entre 2 y 5 hectáreas y los solares entre 400 y 1500 metros todos mensurados y amojonados por el agrimensor señor Estevan C. Rojas. Títulos perfectos. Escrituras por ante los escribanos que se designarán el día del remate. Comisión 2 o|o al comprador. Planos y más detalles á mi casa, Cangallo 472, Buenos Aires.—Arturo Etchegaray. m10

BENITEZ & RINESI

EN EL ROSARIO DE SANTA FE

LA PROPIEDAD MAS NOTABLE, en PLENA CITY

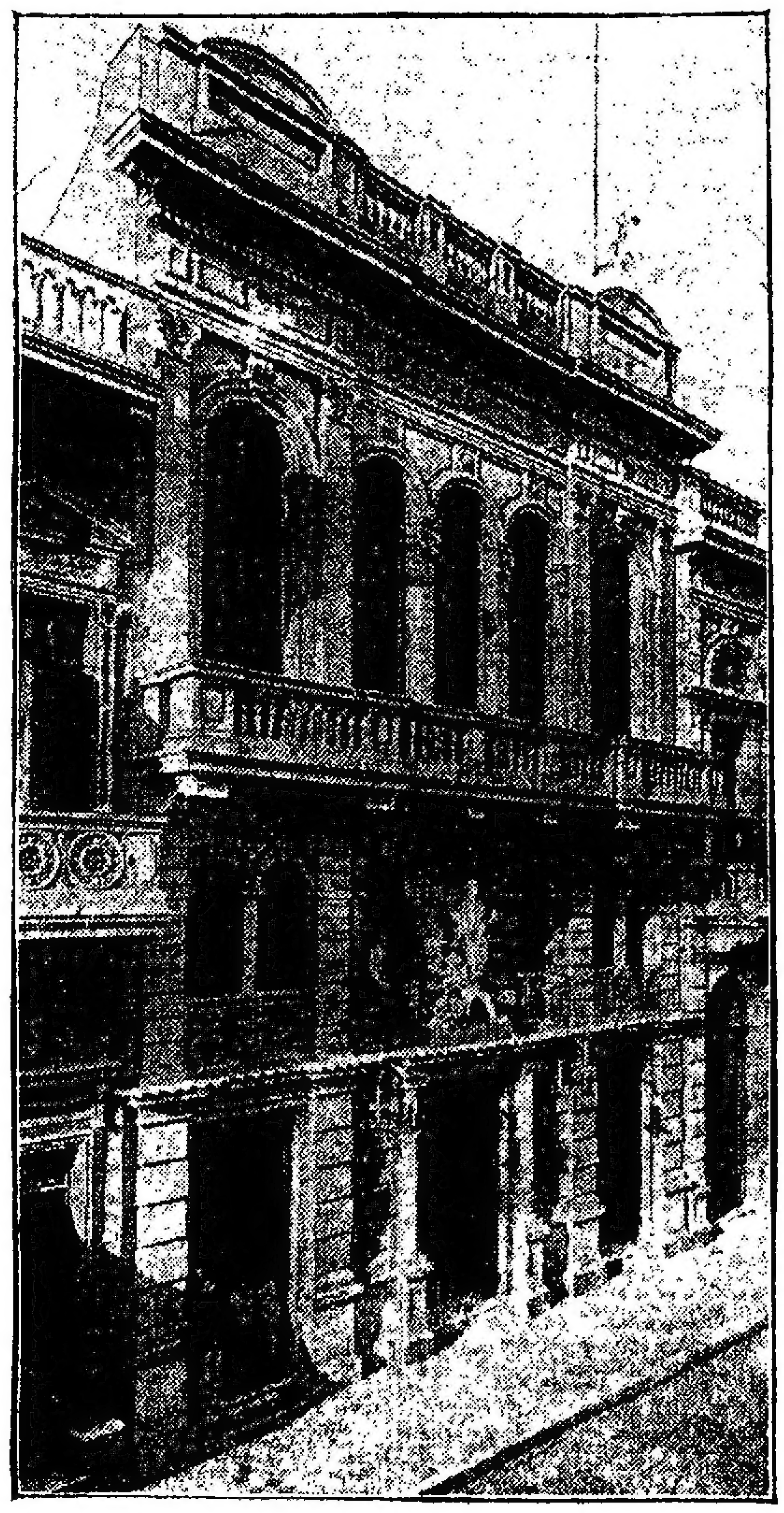

EDIFICIO DE 3 PISOS, EN RIELES

Córdoba Nros. 1240 - 1250 entre Gral. Mitre y Entre Ríos

Sobre la calle más aristocrática y comercial, á pasos de la Bolsa de Comercio, Bancos de la Nación, Español, de Londres, Brasil, Provincial, Británico, Italia, Francés y del Hogar Argentino. Inmediato á los edificios más importantes, á 2 cuadras de la calle San Martín y á 1 1|2 antes de Correos. [illegible] del edificio de la Caja Internacional y de donde se levantará el palacio de la Inmobiliaria. Propiedad sólidamente construida, con materiales de primer orden [illegible] por [illegible] techo de madera, cloacas, instalación eléctrica [illegible] de vender. Base [illegible] pesos 200.000 al contado.

EL JUEVES [illegible] de Marzo [illegible] Santa Fe [illegible] Vendedores [illegible]

PRIMER PISO número 1250. Gran [illegible] con entrada [illegible]

[illegible] parte, puertas y ventanas con banderolas, etc.

SEGUNDO PISO número 1250. Gran zaguán de entrada, puertas cedro, patio, todos estucados, cielos rasos de yeso, [illegible] escalera mármol, [illegible] al frente 2 amplias salas, 2 [illegible], 1 gran salón, galerías, patios, baños y servicios, pisos pino tea, [illegible] en patio decorados y [illegible] persianas y puertas de cedro, ventanas, banderolas, etc. [illegible] como el anterior está ocupado por las oficinas, depósitos, máquinas [illegible] de tipografía del diario [illegible]

TERCER PISO número 1240: Gran zaguán de entrada escalera, escalinatas mármol, cancel de vidrios, cielos rasos, decorado, [illegible] y segundo piso todo el frente de la propiedad se compone de una gran casa de familia y tiene gran salón [illegible] al frente, gran vestíbulo [illegible] dormitorios, patio, 2 cuartos de baño, gran comedor con zócalo, despensa, cocina y en el segundo patio cocina y pieza para servicio. Todas las puertas y persianas son de cedro, galería [illegible] piso de [illegible] pino tea, cielos rasos de yeso [illegible], carpintería de cedro [illegible] de paredes revestidas de azulejos, etc., vitraux é instalaciones de gas en toda la casa. En la construcción de la propiedad se han empleado materiales de primer orden. Todo el frente zócalo de granito [illegible] en perfecto estado [illegible] lo que asegura una [illegible] renta. Para visitar la propiedad [illegible] nuestro escritorio. [illegible] comprador [illegible] remate [illegible] á su cargo. Más datos á nuestro escritorio, Santa Fe [illegible] Teléfono 1740.—Benítez y Rinesi [illegible]

Arturo Santiso y Cía.

*CERVIÑO 776, ENTRE MA*labia y Ugarteche, gran bulevar con jardín á su centro y adoquinado pago, barrio de porvenir y donde diariamente se levantan suntuosos edificios la propiedad está situada á 2 cuadras del bulevar Las Heras y á pocas de la entrada principal de Palermo, en terreno que mide 10 varas de frente por 28 de fondo. su edificación consta de comedor que cuadra al patio, 3 dormitorios, cocina, galería de vidrio, cielorraso de yeso, pisos pino tea, patio mosaico, etc. Puede visitarse.
EL DOMINGO 12 de Marzo, á las 4 de la tarde en la misma propiedad procederemos á su venta, sin base. Venta liberal, por ausentarse su dueño á Europa. Seña 8 o|o. Comisión 3 por ciento. Datos Maipú 126, U. T. 2852 Avenida, ó Rivadavia 3612. m6

Carlos S. Velarde

*ALEGRIA 1040 ENTRE BU*rela, Patricios y Hernandarias, casita de 2 habitaciones en un terreno de 10 varas por 68.50 varas, con adoquinado y á un paso del parque Lezama y en barrio donde diariamente se levanta un nuevo edificio. Base, 11.000 [illegible] sea 22 pesos la vara.
EL DOMINGO 19 de Marzo á las 3 p. m. sobre la misma propiedad. Seña 8 o|o. Comisión 2 o|o.—Carlos S. Velarde, Florida 162. m10

Guerrico & Williams

TERRENOS

RODEANDO LA ESTACION **Sansisena**, F. C. O. ramal de Roberts á Intendente Alvear, partido de General Villegas. Solares, quintas y chacras, por cuenta de la Compañía de Tierras del Oeste. Se trata de la mejor tierra de la región para agricultura, como pueden comprobarlo los compradores de nuestro primer remate, los que han obtenido un asombroso rendimiento, sobre todo en alfalfa. Sin base, á 5 años de plazo, el pueblo, en 60 mensualidades, sin interés, exigiéndose 2 mensualidades en el acto del remate y otras 3 dentro de las 48 horas al entregarse los títulos provisionales, con 15 o|o de descuento sobre los plazos á los que paguen al contado y las quintas y chacras, 10 o|o al contado y el resto á 5 años de plazo con 7 o|o de interés anual por semestres adelantados y garantía hipotecaria, pudiendo el comprador hacer sus pagos en las fechas y cantidades que le convengan dentro de dichos 5 años pero amortizando por lo menos 10 o|o al año. Escrituras por el escribano de la compañía con títulos perfectos.

EL SABADO 25 de Marzo (fiesta) á las 2 p. m. en la misma estación donde pueden solicitarse planos al señor Jesús Lado ó á nuestra casa. B. Mitre 530. Comisión 2 o|o, á cargo de los compradores.—Guerrico y Williams.

RODEANDO LA ESTACION "Espartillar", F. C. S., ramal de Alvear á Pigüé, solares, quintas y chacras. Por cuenta de la Compañía de Tierras del Sur, la que consecuente con el principio que se tuvo al fundarla, entrega á la venta amplia y sin limitaciones la fracción de campo que rodea á ésta estación, apto para agricultura y ganadería, con agua dulce á poca profundidad en todo su perímetro y libre de langosta. Sin base, el pueblo á tanto el metro cuadrado pagadero en 10 cuotas semestrales, sin interés exigiéndose solamente un semestre en el acto del remate, otro al firmar el boleto dentro de las 48 horas y las restantes á contar del 30 de Septiembre de 1911, en el escritorio de la Compañía, Maipú 190, Buenos Aires. Las chacras y quintas á tanto la hectárea, pagadero 20 o|o al contado y el saldo dividido en 5 cuotas anuales venciendo la primera el 31 de Marzo de 1912 con 7 o|o de interés anual por semestres adelantados. A los compradores que cultiven totalmente el terreno que adquieran se les reducirá la amortización de los 4 primeros años á 10 o|o anual.

EL DOMINGO 12 de Marzo á las 2 p. m. en el hotel España en Coronel Suárez donde pueden pedir planos, así como á nuestra casa B. Mitre 530. La posesión y escrituras se darán inmediatamente. Nuestra comisión de 2 o|o es á cargo de los compradores.—Guerrico y Williams. f17

PUEBLO Y COLONIA MARÍA Luisa, provincia de Entre Ríos, departamento de Victoria, 7.000 hectáreas de riquísima tierra dividida en quintas de 11 á 14 hectáreas y chacras de 24 á 73 hectáreas y el casco de las tres estancias Las Acacias, San José y Santa Ana. Esta colonia está situada sobre el ejido de la importante ciudad de Victoria, á 10 cuadras de la estación Antelo y á 25 de la estación Febre del F. C. de Entre Ríos en comunicación directa con la capital. La venta se efectuará sin base, á 3 años de plazo con orden de vender á cualquier precio. Posesión inmediata.

EL DOMINGO 12 de Marzo á las 2 p. m. en el hotel Amistad del señor Truecco en Victoria. Seña 8 o|o. Comisión 2 o|o. Planos y otros datos, pueden pedirlos en Victoria al señor Truecco ó en Buenos Aires en nuestra casa, B. Mitre 530.—Guerrico y Williams. f22

RODEANDO LA ESTACION Henderson, F. C. Midland. En el deslinde de los partidos de Pehuajó y Bolívar á 7 leguas de la estación Dairaux, 10 de Pehuajó y 9 de Bolívar. Campo La Porteña, orden de la Compañía de Tierras del Sur, 6.000 hectáreas en solares, quintas y chacras á 5 años de plazo.

EL DOMINGO 9 de Abril á las 2 p. m. en los terrenos. [illegible] —Guerrico y Williams. v16

*EN LOS MATADEROS — CA*sitas y un terreno esquina, á tres años de plazo. Las casitas son de material en buen estado, bien edificadas, con galería, etc., consta cada una de tres piezas de varias dimensiones en terrenos de 526 á 226 varas cada uno. El terreno mide 1350 varas. Á Areco [illegible] 60 varas á Murguiondo. Tienen tranvía al frente de 10 centavos á plaza de Mayo y por su situación son solicitadas en alquiler. Bases de 756 á $ 625 por cada una de las casitas, $ 700 el terreno en 4 cuotas una al contado y las demás á [illegible] á 6 [illegible] semestres adelantados y garantía hipotecaria.

EL DOMINGO 12 de Marzo á las 5 p. m. en las casitas [illegible] Comisión 2 o|o.—Guerrico y Williams.

RODEANDO la ESTACION [illegible] la Ma[illegible] Pringles [illegible] solares, quintas [illegible] Tierras del Sur. Venta amplia [illegible] la agricultura [illegible] agua dulce en todo [illegible] para la [illegible] el metro cuadrado [illegible] en 10 cuotas semestrales [illegible] exigiéndose solamente [illegible] en el acto del remate, otro al firmar el boleto dentro de las 48 horas y las restantes á contar del 30 de Septiembre de 1911, en el escritorio de la Compañía, Maipú 190, Buenos Aires. Las chacras y quintas á tanto la hectárea, pagadero 20 o|o al contado y el saldo dividido en 5 cuotas anuales, venciendo la primera el 31 de Marzo de 1912 con 7 o|o de interés anual por semestres adelantados. A los compradores que cultiven totalmente el terreno que adquieran se les reducirá la amortización de los 4 primeros años á 10 por ciento anual.

EL DOMINGO 12 de Marzo á las 10 a. m., en el hotel España en Coronel Suárez donde pueden pedir planos así como en nuestra casa B. Mitre 530. La posesión y escrituras se darán inmediatamente. Nuestra comisión de 2 por ciento á cargo de los compradores.

*EL NUEVO BARRIO JUN*cal. Frente mismo á la estación 45 lotes en 60 mensualidades rodeados por las Avenidas San Martín, Warnes y Caseros [illegible] á 15 minutos de la capital. El [illegible] estos terrenos que cuentan con medios de comunicación [illegible] de la estación Juncal [illegible] tranvía 86 que hace el recorrido entre plaza de Mayo y Villa Devoto con tarifa de 10 centavos. Venta en forma completamente liberal sin base á tanto la vara cuadrada [illegible] estirán 2 [illegible] dades dentro [illegible] cia, en nuestra casa [illegible] en que se otorgará [illegible] en su escritorio [illegible] títulos perfectos.

EL DOMINGO [illegible] de Marzo á las 2 p. m. [illegible] pedir planos [illegible] en nuestra casa B. Mitre 530.—Guerrico y Williams. f25

VILLA DEL PARQUE [illegible] Comisión 2 o|o [illegible] Guerrico y Williams.

CAMPOS

*EN LA PAMPA A GRAN*des plazos 1455 hs. 85 as. 66 cs. en la sección [illegible] N. E. del lote [illegible] al señor [illegible] alfalfa y [illegible] legua [illegible] para [illegible] á 5 leguas al Norte de la Estación Anguil del F. C. O. á 8 leguas al Sud de la Estación Eduardo Castex y muy [illegible]

---

próximo al trazado proyectado del F. C. de Meridiano V á Victorica. Base $ 45 la hectárea, pagadero 20 o|o al contado, 20 o|o á 6 meses, 20 o|o á 12 meses, 20 o|o á 18 y 20 o|o á 24 meses con 6 o|o de interés anual y pagarés hipotecarios.

EL VIERNES 24 de Marzo á las 3 p. m., en nuestra casa, Bmé. Mitre 530. Orden terminante de venta. Recomendamos sea visitado. Exigiremos 8 o|o á cuenta de precio y 2 o|o de comisión. Planos y otros informes á Bmé. Mitre 530.—Guerrico y Williams. m5

MUEBLES, ETC.

MUEBLAJE IMPORTADO— que adorna la casa habitación, Independencia 1422, por ausentarse su dueño á Europa. Juego de sala Luis XVI, madera tallada y dorada, forrado en seda, banqueta Luis XVI, sillón Luis XVI de laqué y esterilla, cómoda Luis XV, palissandro y marquetería, consolita Luis XV, espléndida pianola Steck, caja caoba y marquetería, bonitos adornos, porcelanas de saxé, Delft, biscuit, terracotas, acuarelas, dibujos, araña eléctrica, appliques, alfombra carpeta de moquette, visillos, armario Bretón de roble tallado, cama camera de bronce, dosel, cortinados y colcha tul y encaje, toilette duchesse, frascos toilette, chaisse longue, sillones tapizados, chifonnier palissandro y marquetterie, etagère japoneses, cristalero roble tallado, mesa comedor inglesa, sofá y sillones Luis XIV nogal y peluch, sillas cedro, espejo marco roble, jarrón japonés, pedestales, heladera roble metales, juego electro plata, loceria inglesa, cubiertos Christofle, trinchantes plata, juego cristal, adornos, cómoda antigua, bibliotequita roble, mesa escritorio de nogal, broncecitos, Fables de Lafontaine y otros buenos libros, jardineras Ginori, tapicerías, gran guardarropas cedro con espejos, baterías de cocina de cobre y aluminio, bañadera enlozada, calentador níquel, lavatorio, etc., etc.

EL VIERNES 10 de Marzo, á las 8 de la noche. Exposición desde el jueves, de 9 a. m. á 10 de la noche. Comisión 10 o|o.—Guerrico y Williams. m5

*DE LA SEÑORA M. L. RA*mondor, el buen mueblaje que adorna su casa habitación 1730 Avenida de Mayo, 2o piso, á la derecha (ascensor) por ausentarse á Europa. Juego de sala Luis XV de nogal tallado, fileteado forrado en raso y peluche, [illegible] de centro [illegible] palisandro y bronce, estilo marco dorado, vitrina Luis XV palisandro y bronce con panneaux Vernis Martin, araña [illegible] de bronce, buenos grabados, rico juego de comedor renacimiento de nogal tallado, otro juego id., sillas y sillones nogal y vaqueta estampada, mesa de te de palisandro y bronce, garnitura de chimenea, petit bronce y onix, lindos juegos de porcelana Harilond de Limoges y cristales de Baccarat, muchos jarrones de Gisore, cuadros óleos, alfombras, arañas, [illegible] juego dormitorio Luis XV nogal tallado con ropero [illegible] sillas Luis XV [illegible] juego dormitorio [illegible] de lavatorio [illegible] bañadera enlozada, lavatorio agua, etc. Juego [illegible] Viena, percha, id. artículos de gas, [illegible] útiles de cocina, etc.

EL MIERCOLES 15 de Marzo á las 8 de la noche. En exposición desde el lunes de 9 a. m. á 6 p. m. Comisión 10 por ciento.—Guerrico y Williams. m5

Juan Carlos Naón y Cía

Socios: Juan Carlos Naón y Manuel J. Bustillo. San Martín 427

*PONEMOS en CONOCIMIEN*to de nuestra clientela y del público, que [illegible] mos trasladado nuestra casa de remates y comisiones á nuestro nuevo y amplio local, San Martín 427, donde seguiremos ocupándonos de la venta de propiedades, comisiones en general como igualmente de remates de muebles, teniendo anexo á este efecto una sección especial. v15

MUEBLES

REMATES SEMANALES — Gran juego de comedor de roble estilo [illegible] inglés importado por la casa Thompson [illegible] sala Luis XV tallado y dorado, juego de sala Luis XV, nogal tallado y tapizado en lampás de seda, cortinados de seda, terciopelo y [illegible] alfombras y caminos, juegos de dormitorio de [illegible], guardarropas de [illegible] escritorio ministro y [illegible] Directorio [illegible] varias formas y [illegible] caja de fierro de la casa [illegible] mármol y petit bronce [illegible] de ébano [illegible] perchas [illegible] juegos de hall [illegible] sillas hamaca, butacas [illegible] roble, espejos laqué, lava[illegible] ropero roble, cama [illegible] pared y de chime[illegible] mesas, pedestales de ébano, mueble de palisan[illegible] caja [illegible] gran espejo [illegible] arañas [illegible] lámparas eléctricas [illegible]

[illegible]

VINOS

IMPORTANTE REMATE de [illegible] Chateau Margaux [illegible] Marquis de Terme 1878 [illegible] Mouton Rothschild, 1877 [illegible] Chateau Latour [illegible] Pontet Canet [illegible] Chateau Lafite [illegible]

EL MARTES 14 de Marzo [illegible] en nuestra casa [illegible] Más datos: Juan Carlos [illegible]

Vicente Novelli

EN FLORES [illegible] con frente á Rivadavia [illegible] entre Pergamino [illegible] de frente por 50 de fondo [illegible] á Rafaela [illegible] servicio [illegible] cuadras de Rivadavia [illegible] para edificar [illegible] terreno.

[illegible] de Marzo [illegible] Base $ 14 la vara cuadrada [illegible] títulos perfectos. Seña 8 [illegible] Más datos: Lavalle 1427 [illegible] Flores á Carabobo. m8

REMATES SEMANALES Los MIERCOLES Y SABADOS [illegible] en el salón de ventas [illegible] Flores. Se adelanta dinero.

Juan B. Basso (hijo)

REMATARA HOY A LAS 2 de la tarde [illegible] café [illegible] Bauness 1596 Belgrano dos billares de carambola completos [illegible] heladera [illegible] sillas 3 juegos de [illegible] nogal [illegible] todos los muebles de familia que estarán á la vista. Más datos: [illegible] 3612.—Juan Bautista Basso. 1p

JUDICIAL

BAHIA BLANCA

EN PLENO CENTRO DE LA CIUDAD

Tierras de excepcional ubicación

Base 4 $ el metro (ó sea $ 3 la vara)

Invertir dinero en Bahía Blanca, á los precios que hoy se ofrecen, es colocar capitales, donde trabajan sin cesar, las 24 horas del día.

Una docena de poderosos establecimientos bancarios, mueven é impulsan decidida y paralelamente con las colosales empresas del F. C. Pacífico y F. C. Sud, la gran ciudad argentina del Sur! Hay margen para recibir diez por uno.

Nuestra reciente visita á Bahía Blanca, nos permite recomendar la colocación de capitales en aquella gran ciudad poderosa, que prospera con asombro de propios y extraños.

Mandato del señor juez civil, doctor de la Torre, secretaría Tornese, en los autos sucesorios de don José Miniaci.

EL MIERCOLES 15 DE MARZO, A LAS 4 P. M.

En nuestro hall, Reconquista 353, Buenos Aires

Solicítense planos detallados por correo, teléfono ó personalmente.

Carlos Olmi.

Reconquista 353, U. T. 329 (Av.).—Buenos Aires.

Rodolfo Bollini y Cía.

Lavalle 566

PROPIEDAD ESQUINA PA[illegible] Calle Estados [illegible] tres cuadras [illegible] tranvía [illegible] de frente á [illegible] pieza de servicio [illegible] Base $ 16.000.

[illegible] $ 9.000 [illegible]

JUDICIAL TERRENO [illegible]

[illegible] Rodolfo Bollini y Cía.

Martínez y Cía.

HOY DEL DE MOVIMIENTO [illegible]

MUEBLES EL REGIO [illegible]

[illegible]

✕ Carlos Olmi ✕

JUDICIAL BAHIA Blanca en pleno centro de Bahía Blanca, á una de las más grandes posibilidades comerciales. A una cuadra de la Avenida Vieytes, Brown, adoquinada, [illegible] tranvía [illegible] una cuadra de la hermosa plaza 25 de Julio y al lado del hotel de Inmigrantes. A cuadras de la [illegible] del ferrocarril [illegible] 2.650 [illegible] sean 300 varas [illegible] en lotes [illegible] $ 4 el [illegible] M. [illegible] del señor [illegible] Marzo á las [illegible] Reconquista 353 [illegible] 8 por [illegible] teléfono [illegible] en [illegible] 353 U. T. 3290 (Avenida) [illegible] f28

Bahía Blanca [illegible] de Bahía Blanca [illegible] LOTE 1. De 1.050 varas cuadradas, sobre la calle [illegible] 164, [illegible] y Bandera [illegible] á plazo [illegible]

[illegible]

TODOS EN RODRIGUEZ [illegible] Rodriguez [illegible] aguas [illegible] 80 [illegible] Con el solo pago de dos [illegible] dados en el acto del remate, tres más dentro de 10 días, se da escritura [illegible]

ante los escribanos señores Ferrer y [illegible], y posesión inmediata. El saldo se pagará del 10 al [illegible] de cada mes en el Banco de Galicia. Para facilidad de los compradores de Rodríguez, éstos podrán pagar las cuotas mensuales en casa de los señores Borzo y Hnos.

EL DOMINGO 19 de Marzo, á las 3 de la tarde, sobre los terrenos. El expreso saldrá del Once á las 2.15 p. m. parando en Flores, Ramos Mejía y Morón. Regresa á las 6 p. m. Boletos, [illegible] en nuestras oficinas. Por el expreso, sólo podrán viajar los que vayan provistos de los boletos especiales de ida y vuelta que da nuestra casa para este remate. Nuestro encargado en General Rodríguez, don [illegible] Cochetti dará datos acompañando á los interesados hasta los terrenos [illegible] en la estación General Rodríguez [illegible] á las 9.40 [illegible] Planos por correo [illegible] Rodríguez [illegible] Borzo y Hnos.—Carlos Olmi. Reconquista 353, U. T. [illegible] títulos perfectos. m7

Fernando Houssay

JUDICIAL TIENDA Y [illegible] calle Entre Ríos 2077 y 2079, [illegible] de los señores Díez Fernández y Cía., síndicos liquidadores del concurso de Conde y Tous, cuyo expediente tramita en el juzgado del doctor Estrada por la secretaría del doctor Ramírez.

EL SABADO 11 de Marzo á las 2 p. m. en el local indicado. Seña á satisfacción. Comisión 10 o|o á cargo del [illegible] Más datos: Suipacha 387.—F. Houssay. v11

2 CASAS CABRERA 5134 y Cabrera [illegible]. Consta cada una de ellas de dos piezas y un comedor. Miden cada uno 10 varas de frente por 50 de fondo. Reconoce una hipoteca de 5.200 pesos cada una á favor del Banco Inmobiliario Argentino, pagadera en mensualidades, según la forma de pago de dicha institución. Base de [illegible] propiedad la hipoteca [illegible]

[illegible] de Marzo á las [illegible] sobre las mismas. Seña 8 o|o [illegible] Más datos: Suipacha [illegible] F. Houssay. m8

Vicente Rocco y Cía.

AVERIAS DE INCENDIO Por orden del [illegible] señor G. [illegible] de seguros [illegible] de casimires [illegible] Victoria 62 [illegible]

Enrique F. Milani

CAFE BAR BILLARES Y [illegible] m9

Manuel Sanchez

*LOS DIAS 12 y 13 DEL CO*rriente [illegible] procederé á la [illegible] sin base al [illegible] Más datos á mi escritorio San Juan [illegible] 1p

Guillermo Gowland y Cía.

TERRENOS

EN QUILMES EN 80 MESES á tanto por mes el lote. Las manzanas sobre la calle Primera Junta y otras, próximos á la Cervecería Quilmes, paraje rodeado de edificación, terrenos altos y muy bien situados. En venta particular, casi sin desembolso, dos mensualidades y el 2 o|o de comisión. Títulos garantidos perfectos. Escrituras inmediatas ante la oficina del señor Enrique H. del Valle, Reconquista 20. Datos y planos en nuestra casa Bolívar 127.—Guillermo Gowland y Cía. v20m

EN BERAZATEGUI. TRES espléndidos lotes de 9 1|4 por 50 varas cada uno. A plazos. Base, $ 1.50 la v. c. Los compradores cargarán con 36 mensualidades de $ 12 por cada lote, y el excedente al contado. Terreno alto y á dos cuadras de la estación y de la gran fábrica de vidrios de los señores Rigolleau y Cía.

EL VIERNES 10 de Marzo, á las 4 de la tarde, en nuestra casa, Bolívar 127, se rematarán con la base arriba indicada. Títulos perfectos. Seña, 8 por ciento. Comisión, 2 por ciento.—Guillermo Gowland y Cía. m4

MERCADERIAS

REMATES SEMANALES. — Los MIERCOLES y VIERNES: comestibles, bebidas, ferretería, tienda, ropería, etc. A la 1 p. m., en nuestra casa BOLIVAR 127. Se adelanta dinero. perm

FABRICA DE CARAMELOS y confites, situada en la calle Sadi Carnot 71. Las maquinarias y existencias.

EL SABADO 11 de Marzo, á la 1 de la tarde, se rematarán á la más alta postura y lotes: motor, caldera, máquinas á vapor de cilindro para caramelos, cernidor de azúcar, tacho de doble fondo y pie para vapor, tachos de cobre á fuego directo, confites, tarros dulce, durazno al natural, id. de frutas, papel pergamino blanco, etiquetas, cilindros para caramelos, moldes para id., tableros para almidón, almidón en polvo, mesas de madera, id. de mármol, ventilador, escritorios, cajas de hierro, estantes, mostradores, herramientas, útiles de fabricación, etc. Seña, 30 por ciento. Comisión, 10 por ciento. — Guillermo Gowland y Cía. m4

JUDICIAL ARTICULOS de ferretería y tienda, etc. En nuestra casa Bolívar 127.

EL VIERNES 10 de Marzo á las 2 p. m. se rematará un gran surtido de dichos artículos por orden del síndico señor M. V. Lamela de la firma de los señor Strassburger y Cattáneo de Kaula. Seña 30 o|o. —Guillermo Gowland y Cía. m8

GRASA PARA EJES — 80 cascos grasa para ejes. En nuestra casa, Bolívar 127.

EL VIERNES 10 de Marzo á las 2.30 p. m. se rematarán en lotes, por cuenta de quien corresponda. Seña 20 o|o. Guillermo Gowland y Cía. m9

F. P. Bollini & Cía.

SEMANALES — Los LUNES caballos, carruajes, guarniciones, aves. —LOS JUEVES, muebles varios, á las 2 p. m. BOLIVAR 160.

25 DE MAYO 638 PARA renta. Propiedad de 4 pisos dividida en 7 departamentos y un gran sótano, ubicación de primer orden en un centro de gran actividad comercial, próximo al puerto, á los grandes hoteles, Bancos, etc. Terreno especial 16.88 metros de frente ó sean 19.50 varas por 8.01 metros de fondo igual á 9.25 varas. Título perfecto. Base de venta pesos 50.000.

EL VIERNES 17 de Marzo á las 3 p. m. En nuestra casa, Bolívar 160, procederemos á su venta. El edificio consta de 7 departamentos distribuidos de la manera siguiente: En cada uno de los 2 primeros pisos hay 2 departamentos compuestos cada uno de 2 piezas grandes y 1 chica con pisos de madera, cielos rasos de yeso, cocina, w. c., celosías y balcón de hierro y en el 4o piso un departamento de 7 piezas con pisos de madera, cielos rasos yeso, cocina, w. c., sótano en todo el frente. Seña 8 o|o. Comisión 2 o|o. La escritura se otorgará ante el escribano señor Eduardo A. Porcel, Chacabuco 91, en donde se hallan depositados los títulos que los interesados pueden verlos ó hacer revisar á su satisfacción. Por más datos á Bolívar 160. —F. P. Bollini y Cía. m2

*EN TEMPERLEY A CUA*tro cuadras de la estación, calle Alsina entre las de Mitre y Sarmiento, frente á la quinta del doctor Cabred, á media cuadra de la quinta Madaganes del señor Juan Lonean, al lado de edificios y dos lindos lotes señalados con los números 11 y 12, de 10.43 varas de frente, 10.10 varas en el contrafrente y 42 varas en 6 m. de fondo. Título perfecto. Base de venta, 3 $ la vara cuadrada.

EL DOMINGO 12 de Marzo, á las 4 de la tarde, sobre los mismos. Seña 8 por ciento. Comisión 2 por ciento. Planos [illegible] Bolívar 160.—F. P. Bollini y Cía. m5

Antonio A. Bianchi

*EN LANUS EL MUEBLA*je del doctor [illegible] ausentarse á Europa [illegible] de bronce [illegible] en escritorio [illegible] plantas [illegible] de familia que [illegible] la hora del remate. [illegible] calle General Pico [illegible] Comisión 10 o|o.

EL DOMINGO 12 de Marzo á las [illegible] Datos: Cevallos 12[illegible] sucursal [illegible] 680.

Mauricio Kohn

HOY · HOY

*DEL MUEBLAJE, RIVADA*via [illegible]

HOY VIERNES [illegible] de Marzo á las [illegible] p. m. [illegible] sillones [illegible] cuadros, columnas, estatuas, jarrones chinescos, biscuits, adorno alfombra triple cortada. Escritorio 3 bibliotecas, escritorio, juego sillas de cuero, cuadros, alfombra y sillas. Dormitorios: juegos muebles de todos estilos, alfombras, demás adornos. Comedores: dos juegos de comedor sillería de vaqueta, heladera, cristalería, etc. Baño: bañaderas, guardarropa, lavatorio y demás. En exposición desde [illegible] Seña sin excepción y comisión 10 por ciento. Datos al escritorio San Martín 643. m8

Agustín P. Taurel y Cía.

MUEBLES, PIANOS, BAZAR EL SABADO 11 de Marzo á las 2 de la tarde en nuestra casa Bolívar [illegible] muebles Luis XIV, [illegible] de estilo inglés [illegible] de comedor y de sala, [illegible] arañas, [illegible] m9

CASITA CALLE FITZ [illegible] Martínez Rosa, 10 varas de frente por 42 varas de fondo, [illegible] piezas de material, cocina, [illegible] Rodeadas por los bulevares Warnes y Dorrego. Ocasión propicia para adquirir una propiedad con un asombroso adelanto. Base [illegible] pesos cada una con facilidades [illegible] Seña 8 o|o. Comisión 2 o|o. [illegible] perfectos, las escrituras serán otorgadas por los escribanos Paz [illegible] Perú [illegible], donde los títulos se hallan á disposición de los interesados.

EL DOMINGO 12 de Marzo [illegible] las 4 p. m. Más datos á nuestra casa, Bolívar 141 al 147 [illegible] m7

DOS TERRENOS SOBRE los bulevares Warnes y Dorrego de 10 varas de frente por 52 varas de fondo en la calle Fitz Roy y Martínez Rosa rodeados por edificación y en un barrio de rápido progreso. Base 6 $ vara cuadrada con facilidades [illegible] Seña 8 o|o y 2 o|o de comisión. Títulos perfectos, las escrituras serán otorgadas por los escribanos Paz [illegible] Perú [illegible] donde los títulos se hallan á disposición de los interesados.

EL DOMINGO 12 de Marzo á las 4 p. m. Más datos á nuestra casa, Bolívar 141 al 147 [illegible] m7

Ayerza, Cullen & Seoane

Socios: Isaac Ayerza, Huberto Cullen Ayerza, Ramón M. Seoane

MERCADERIAS

LOS LUNES Y JUEVES A LA 1 de la tarde, remate de comestibles, bebidas, ferretería, artículos rurales, tienda y mercaderías. En nuestra casa, Defensa 185 al 193. perm.

BEBEDEROS, REPRESAS y tanques australianos, 60 bebederos de 24, 36, 48 de 5 metros; 47 represas de 1.500 á 2.500 litros, 25 tanques australianos de 50 á 300 mil litros. En nuestra casa, Defensa 185 y 193.

EL LUNES 13 de Marzo á las 3 p. m. se rematará en lotes á gusto de los compradores y por cuenta de un adelanto. Seña 20 o|o. Comisión 10 por ciento.—Ayerza, Cullen y Seoane. m10

85 LONAS PARA PARVAS y carros impermeables inglesas de 10 por 12, 9 por 12, 8 por 12, 8 por 10, 7 por 12, 5 por 7, 4 por 5. En nuestra casa, 185 Defensa 193.

EL LUNES 13 de Marzo á las 2.30 p. m. se rematarán en lotes por cuenta de una casa introductora. Seña 20 por ciento. Comisión 10 o|o.—Ayerza, Cullen y Seoane. m10

ARTICULOS DE ALMACEN 30 tabales sardinas, 40 cajones anchoas, 15 cajones conservas españolas, 210 bolsas arroz Glacé y Carolina, 75 barricas yerba en 1|2 y 1|4, 130 cilindros de yerba de 30 y 60 kilos, 45 cajones chocolate, 40 barrilitos Marsala, 37 de Oporto, 15 cajones de ginebra, 40 cajones de Jerez, 37 cajones Oporto, 23 cajones de cognac, 47 cajones de champagne. En nuestra casa, 185 Defensa 193.

EL LUNES 13 de Marzo á la 1 p. m. se rematarán en lotes por cuenta y orden de varias casas introductoras. Seña 20 o|o. Comisión 10 o|o.—Ayerza, Cullen y Seoane. m10

2982 CHAPAS CANALETA Averías, 2.982 chapas hierro galvanizado canaleta de 6 á 10 pies. En nuestra casa 185 Defensa 193.

EL LUNES 13 de Marzo á las 3 p. m. se rematarán por orden del señor Otto Wulff por cuenta de quien corresponda y con intervención de los señores Runciman y Cía, agentes del Lloyd Inglés llegadas en el vapor "Indian Transport" de Newport. Seña 20 por ciento. Comisión 4 o|o.—Ayerza, Cullen y Seoane. m10

105 ARADOS SULKY DE una, dos y tres rejas y 25 rastras discos en perfecto estado. En nuestra casa, 185 Defensa 193.

EL LUNES á las 2.30 p. m. se rematarán en lotes por orden de una casa introductora y por cuenta de quien corresponda. Seña 20 o|o. Comisión 10 por ciento.—Ayerza, Cullen y Seoane. m10

Mariano Salabert

*890 CHACRAS A 30 CUA*dras de la estación Chilecito, comprende la superficie del fertilísimo valle Tilimuqui, limitado en sus rumbos Este y Oeste por las regiones mineras de Famatina y Sierras de Velazco. Son tierras aptas para la siembra del trigo, maíz, papa, cebada, alfalfa y especialmente para viñedos, los que producen abundantemente la uva de que se extrae el mejor vino de la República. De vida propia, segura y robusta, pudiendo entrar en explotación inmediatamente, con lo cual se paga [illegible] misma, dejando á más un gran margen de beneficio. El agricultor para trabajarlo personalmente, el pequeño ó grande capitalista para especular, el modesto empleado para constituir su más segura caja de ahorros: todos hallarán en este negocio, el más lucrativo empleo de sus aptitudes. A pagar en 60 mensualidades. Base 5 pesos la mensualidad por cada cuarta de [illegible] hectáreas, ó sean 53 manzanas de 10.000 varas cuadradas cada manzana. Hay planos con amplios detalles é informes del ingeniero jefe del departamento topográfico de La Rioja, señor A. Cabral Barros, de agrimensor señor Prud'Homme y del ingeniero agrónomo señor Carlos Vallejo, pueden pedirlos en mi casa, Victoria 510. Los que quieran visitar el campo y otros informes pueden dirigirse al fuerte comerciante y bodeguero señor Nicolás Martínez, en Chilecito. Títulos perfectos, serán otorgados inmediatamente por el escribano señor Rafael Vighano.

Las rematará en mi casa, Victoria 510, á las 3 p. m., los días 15 y 16 de Marzo. Seña 5 mensualidades. Comisión 5 por ciento. Mariano Salabert. v16

MUEBLES

*HOY VIERNES, DORMITO*rio Luis XV macizos tallados, id. art nouveau de [illegible], otros de 2 cuerpos, pianos, juegos de sala, vestíbulo y comedores espléndidos Renacimiento y francés, ornamentos, artefactos de luz, cajas de acero, guardarropas, escritorios, papeleras y [illegible] cantidad de [illegible] de todas clases y para [illegible] infinidad de artículos [illegible]

HOY VIERNES, á las 2 p. m. [illegible] 1p

C. Bourgeois

JUDICIAL COLCHAS, carpetas, géneros, máquinas de coser, [illegible] impermeables, relojes de [illegible] cadenas y demás [illegible] á la vista.

[illegible] 17 de Marzo á la 1 p. m. [illegible] calle Río Bamba 373 orden [illegible] del concurso formado á los señores Elisabetzky y Muller, que tramita por el juzgado del doctor Estrada, secretaría del señor Victorica. Seña á satisfacción y 10 o|o de comisión. m14

JUDICIAL TIENDA Y [illegible] Constitución 3508.

EL SABADO 11 de Marzo á la 1 p. m. rematará por orden del señor juez de comercio doctor Cranwell, secretaría del doctor Pinget, como perteneciente al concurso formado á don Salomón Farjat, géneros, puntillas, cintas, hules, trajes, etc. Seña á satisfacción. v11

"La Equitativa"

POR EL MARTILLERO señor E. A. Gismondi se rematará

EL VIERNES 10 de Marzo á las 8.30 de la noche y en las noches sucesivas en el caso de no terminarse en la primera, un rico surtido de alhajas y brillantes, armas, etc., que estarán á la vista en los días 9 y 10 del corriente, en su local, Cerrito 858.

Pedro Fragueiro

*TRES BUENOS AUTOMOVI*les en perfecto estado: Un Renault de 14 caballos doble phaeton, un Clement 10 caballos tonneau, un Darracq 40 caballos [illegible] de carrera y [illegible] se pueden ver desde ya.

EL LUNES 13 de Marzo á las 4 de la tarde en mi casa Rivadavia [illegible] m9

BUEN JUEGO DE COMEDOR inglés [illegible] sala [illegible] bibliotecas [illegible] repetos Luis XIV, lavatorio francés Luis XV, cama de bronce inglesa, camita bronce, muebles de dormitorio y comedor, guardarropas, sillones hamaca de Viena, sillas, sillitas americanas, baño de hierro esmaltado, calentador [illegible] alfombras, cuadros, adornos.

EL VIERNES 10 de Marzo á la 1 de la tarde y á las 8 de la noche, en mi casa Rivadavia 523 al 35. En exposición. Comisión 10 o|o.—Pedro Fragueiro. m12

RISSO & PATRON Cía

CASA FUNDADA EN 1879

537 - B. MITRE - 537

Socios: Pedro Risso-Patrón, Rodolfo Puig Lómes, Angel Agrimbau Chaves

Sucursales: FLORES, Rivadavia 6842; BELGRANO, Cabildo 2020

En el ROSARIO, San Martín 779

CASAS

CENTRAL AV. BELGRANO **1928 al 32. Propiedad de 2 pisos.** A 100 **metros de Entre Ríos Base. 65.000 pesos.** A plazos. Mide 10 por 60. Renta **535 pesos**, sin contrata, puede producir 700 pesos. Barrio excepcional, donde la tierra no tiene valuación posible, **saliendo muy raras veces á la subasta pública** fincas de este importancia, en estos sitios privilegiados. A 300 **metros del palacio** y plaza del Congreso y á un paso de la Av. de Mayo. Edificio en cal de azotea, tirante de **madera dura**. Planta baja 1928. Lo... sala, comedor que cuadra los patios, 3 dormitorios, gran hall que toma todo el primer patio, cocina con económica, sótano, pieza de servicio de 5 por 5. Planta alta (núm. 1932) salón, gran comedor, 7 dormitorios, cocina con económica, baño, altillo, 2 piezas más. Ambos pisos tienen cielo rasos de yeso, **pisos pino de tea**, carpintería y celosías de cedro, umbrales de mármol, mosaicos extranjeros, cristales, **luz eléctrica, gas, obras de salubridad, revestimientos y vereda de piedra**, arboledas doble línea de tranvías á su frente, etc. Datos, B. Mitre 537.
EL DGO. 12 de Marzo á las 10.30 **a. m.** **f19**

NOTABLE PROPIEDAD — Cangallo 3850. Al lado de Salguero. Amplia casa de familia. Base, $ 35.000 incluso 19.000 cédulas. Mide 10.30 por 45. Consta de 7 habitaciones y demás dependencias. Dista 150 metros de la avenida Rivadavia y próxima á la plaza del Once. Después detalles. Datos: B. Mitre 537.—RISSO PATRON y Cía.
EL DGO. 19 de Marzo á las 4.30 m8

PRECIOSA CASA AL OESte. B. Mitre 2808, al lado de Salguero. Base, 30.000 $. A plazos. Mide 10x40 varas. Ubicación sobresaliente, á 100 metros de la Av. Rivadavia y próxima á la plaza del Once. Su edificio, que es moderno y del mejor estilo consta de sala, hall, 4 dormitorios, comedor, baño y demás dependencias. Después detalles. Datos, B. Mitre 537.—RISSO PATRON & Cía.
EL DGO. 19 de Marzo á las 5 m5

AV. VIEYTES 1617, 1621 y 23. Dos casas en block de negocio y familia. Base. 30.000 $. Mitad al contado y el resto á 1 ó 2 años con el 7 o/o de interés y garantía hipotecaria. Mide 22 vs. de frente formando en conjunto **672 varas cuadradas. Están en una ubicación esencialmente comercial, sobre la estación de carga de 3 esquinas próximas á la Rivera del Riachuelo**, emporio de comercio y movimiento y **rodeado de grandes establecimientos fabriles. Consta de salón de negocio, 1 pieza grande y 1 chica**, cocina, w. c., patios de baldozas, gas, luz eléctrica, etc. Núm. 1617—(Casa de familia)—Dos dormitorios, etc. Datos, B. Mitre 537.—RISSO PATRON y Cía.
EL DGO. 12 de Marzo á las 4 f19

AL LADO DE ENTRE RIOS **Estados Unidos 1719. Base. 22.000 pesos**, 25 o/o al contado y el resto de uno á 2 **años y medio con 8 o/o de interés. Mide** 9 por 50 vs. Está muy bien situada, **pues este paraje es uno de los que reune en conjunto mayor número de comodidades. Edificio antiguo susceptible de ser transformado con poco dinero en una gran casa de renta. Consta de 3 dormitorios, comedor, cocina, frutales, parral, aguas corrientes, obras de salubridad, gas, etc. Más datos, B. Mitre 537.—RISSO PATRON y Cía.**
EL DGO. 12 de Marzo á las 3.30.

SERRANO 1847, ENTRE NIcaragua y Costa Rica. **Amplia casa de familia. Base 16.000 $. Mide 10x48 vs.** En el punto más sobresaliente de Palermo, próximo á la plaza Italia, rodeado de medios de comunicación y de edificación moderna, etc. Tiene balaustrada al frente con puerta, espacio para jardín, 4 dormitorios, comedor que cuadra los patios, galería en el 2o. patio, cocina, w. c., cielos rasos de yeso, pisos de pino tea, buena carpintería, mosaicos, umbrales de mármol, muros con flamantes empapelados, sótano, etc. Sólidamente construída y en perfecto estado. Datos, B. Mitre 537.—RISSO PATRON & Cía.
EL DGO. 12 de Marzo, á las 5 m5

PROPIEDAD EN EL CAballito. — **Calle Picheuta núm. 356 entre Provincias Unidas y Formosa. Base. $ 12.500 m/n. Mitad al contado y mitad á 1 ó 2** años de plazo, con interés del 7 o/o. Como ubicación es sobresaliente, pues que está á sólo 3 cuadras de la gran Av. Rivadavia y en el centro de este importante y aristocrático barrio, tiene adoquinado pago al frente y su edificio, construído con materiales de primer orden, consta de dos espléndidos dormitorios, comedor, cuarto de baño, pieza en altos para servicio, cocina y w. c. preparado para [illegible] cielos rasos de yeso, pisos pino tea, carpintería de cedro, patios de mosaicos y demás detalles que completan una buena casa [illegible]. Datos, B. Mitre 537. Rivadavia 6842.—RISSO PATRON & Cía.
EL DGO. [illegible] de Marzo, á las [illegible]

Av. CANNING 848, ENTRE Jufré y Castillo. Casa de familia. Base, 11.000 pesos. Mide 9.90 por 46.14 varas. Frente [illegible] comedor, [illegible] Datos B. Mitre 537. RISSO PATRON y Cía.
EL DGO. 19 de Marzo á las 4 m7

CASA COMODA EN FLOres. **Calle Bacacay 3271** entre Cuenca y Campana. Base, $ 9.000 á plazos. Dista solamente 150 metros de la gran avda Rivadavia y tiene al frente el tranvía 99. Es [illegible] de porvenir de adelantos [illegible] **las propiedades** que se construyen dan buena renta y la tierra se valoriza. Es además un paraje preferido por las **familias** para habitarlo, por las comodidades que en él existen y su edificación construída con materiales buenos consta de 4 lindas habitaciones incluso el comedor que cuadra sus patios, cuarto de baño, cocina y w. c., con revestimientos, cielos rasos, **pisos pino tea, aguas corrientes, lindos empapelados y demás detalles que complementan una buena casa habitación. Llave en mano. Desocupada.** Visítese de 9 á 11 y de 1 á 5. Más datos, B. Mitre 537 ó Rivadavia 6842.—RISSO PATRON y Cía.
EL DGO. 12 de Marzo á las 10 a. m. m3

CASA A LA INGLESA—CON **jardín, sala, 2 dormitorios, comedor que cuadra sus patios baño con w. c.,** cocina y espacio para huerta. 2 patios pavimentados, pues tiene 40 de fondo, **cielos rasos de yeso, bonitos papeles, pisos de tea,** puertas vidrieras, todo en perfecto estado de aseo, aguas corrientes; está desocupada y se entregará llave en mano. Situada calle de Bacacay número 2261 y Cuenca. A sólo 150 metros al Norte de la Avenida Rivadavia pasando al frente **el tranvía** eléctrico núm. **99 que va de Floresta á plaza de Mayo.** Ofrecen 130 $ de alquiler con contrato. Base, 9.000 pesos. A plazo. Como posición, **es de primer orden, pues no sólo está** en un paraje con medios de comunicación y transporte **fáciles y baratos, si no que está embellecido por construcciones modernas que le han dado tono y valorización á ese lindo barrio de Flores.** Visítese de 8 á 11 y de 1 á 5. Más datos, B. Mitre 537 ó Rivadavia 6842. RISSO PATRON y Cía.
EL DGO. 12 de Marzo á las 10 a. m. m3

CHALECITO EN SAN FERnando. A 400 metros de la estación F. C. C. A., San Martín 93. Base 5000 $. Mitad al contado y mitad á un año de plazo, [illegible] edificio sólido y lujoso, consta de sala, estar, 3 dormitorios, comedor con estufa, baño completo, despensa, 2 piezas servicio, cocina con económica y entrada independiente para el servicio, cielos rasos, pisos pino tea, carpintería [illegible] mosaicos, luz eléctrica, adoquinado, vereda de piedra. Datos, B. Mitre 537 ó Cabildo 2020.—RISSO PATRON & Cía.
EL DGO. 12 de Marzo á las 4 m.

JUDICIAL — CASA en FLOresta, calle Martínez Castro 1030 y 1032, entre Merlo y Lobos. Base 5000 pesos, que corresponden á las [illegible] partes de su tasación. Mide [illegible] de frente á Oeste por 33.59 [illegible] NO y 51.86 mts en el costado [illegible] teniendo en el contrafrente [illegible] superficie 566.80 mts cds. [illegible] edificio **se compone de un salón de negocio que ocupa su frente y que puede ser subdividido en tres habitaciones, tres piezas más interiores, cocina y w. c.,** pisos de tea y demás detalles. Datos, B. Mitre 537 ó Rivadavia 6842.—RISSO PATRON & Cía.
EL DGO. 12 de Marzo á las 4 p. m. m5

EN SAN FERNANDO. PREciosa casa. San Martín 95. Base. 5000 $. Mitad al contado, 1/2 á un año de plazo, interés 7 o/o. Su edificio, sólido y bien construído, consta de vestíbulo, sala, 3 dormitorios, 1 pieza servicio, baño, cocina con económica, w. c., arriate, mosaicos, galería, adoquinado, etc. Datos, B. Mitre 537 ó Cabildo 2020.—**RISSO PATRON & Cía.**
EL DGO. 12 de Marzo á las 4 m5

SOBRE LA Av. CANNING—Malabia 1042, entre Jufré y Lerma. Sin base. Mide 10x48 vs. Barrio de crecientes progresos, rodeado de edificación moderna, con medios de comunicación y á 100 metros de la Av. Rivera con doble línea de eléctricos, etc. Edificio de 3 piezas, cocina, w. c., mármoles, adoquinado pago, vereda de mosaicos, etc. Más datos, B. Mitre 537.—RISSO PATRON & Cía.
EL DGO. 12 de Marzo á las 4. m5

TERRENOS

EN HAEDO — 300 LOTES en 80 mensualidades. Base 5 $ la mensualidad. **Distan sólo 8 cuadras al** Sur de la estación y están á 1 1/2 cuadra del empalme de Ramos Mejía, Haedo á San Justo y sobre el bulevar San Juan. Haedo es una de las localidades de mayor importancia de las próximas **á la capital**, sobre la línea del Oeste que se hace notar por sus progresos, por ser empalme de las líneas **que van á La Plata**, así como por tener los grandes talleres del F. C. O. donde trabajan más de 7.000 personas. La electrificación que de sus líneas hará el F. C. O. vendrá á favorecer estos terrenos, pues está proyectada una estación á 1 1/2 cuadra de las tierras que ofrecemos en venta que contribuirá por consiguiente á su valorización. Son terrenos de dimensiones especiales que varían sus superficies de 250 á 500 varas cuadradas. Condiciones de la venta: Sólo se exigirán 3 mensualidades en el acto del remate y 3 al retirar la libreta dentro de los 15 días de efectuada la venta con escrituras definitivas **á las 12** nuevas mensualidades ante el escribano señor Hegui. La entrega de los terrenos será inmediata, amojonados y con líneas municipales aprobadas. El tren expreso gratis, con parada en Flores y Liniers saldrá de la estación Once á las 2.15 p. m. Pidan planos y boletos á B. Mitre 537 ó Rivadavia 6842.—RISSO PATRON y Cía.
EL DOMINGO 12 de Marzo á las 2.30

LAS GRANDES VENTAS Judiciales **Av. Victoria y Mármol. La** valiosa esquina en 8 lotes, entrando una **casa de 10x50. Base 30 $ v. c. La situación sobresaliente de esta tierra** no requiere elogio, es una de las fracciones que aun quedan sin subdividirse **en un punto** tan central como importante. Dista 100 metros de la Av. Rivadavia, vis á vis al palacio de Muñiz y rodeada de grandes construcciones modernas, con adoquinados é infinidad de líneas eléctricas á su frente. Esta venta se realiza por división de condominio entre herederos mayores de edad. Próximamente **se fijará** fecha y hora de la venta. Mientras tanto pidan informes en nuestra casa, B. Mitre 537.—RISSO PATRON y Cía.

EN VILLA DEL PARQUE—En 60 meses 40 lotes. Sin base. A 300 metros de la estación F. C. P. y 100 de la avenida San Martín adoquinada, con tranvía eléctrico 86. lotes de dimensiones especiales; dan frente á las avenidas Tres Cruces, Campana, Navarro y Llavallol. Están rodeados de edificación moderna y lujosa. Paraje en que se valoriza día por día, por sus fáciles medios de comunicación al centro de la ciudad. Forma de pago: tres mensualidades en el acto del remate y 3 más al retirar la libreta, dándose título definitivo una vez abonadas nueve mensualidades ante el escribano Carlos de la Torre. Pidan plano. Datos, B. Mitre 537 ó Cabildo 2020.
EL DGO. 26 de Marzo á las 3 y 1/2 RISSO PATRON & Cía. m5

EN FLORESTA — ESPLENdida esquina que reune todas las condiciones preferibles para construir una casa. Calle Escalada y San Pedro. Base, $ 1.50 vara cuadrada, y sus dimensiones son ideales, puesto que mide [illegible] de frente por 27.74 en un costado [illegible] en el otro, contrafrente 12.17 [illegible] además un barrio de adelantos rápidos y positivos, donde las propiedades que se construyen dan buena renta y la tierra se solicita y valoriza. Datos, B. Mitre 537 ó Rivadavia 6842.—RISSO PATRON & Cía.
EL DGO. 12 de Marzo, á las 3 1/2 m5

EN VILLA DEVOTO — EN 60 meses 10 espléndidos lotes. Base, [illegible] $ la mensualidad. Esquina Terrada y Cuba, como situación es de lo mejor. Distan 300 metros de la Avenida San Martín, adoquinada y con tranvía eléctrico 86, y rodeados de buena edificación y barrio de porvenir. Pidan plano. Forma de pago: 3 mensualidades en el acto del remate y 3 más al [illegible] escritura definitiva. Datos, B. Mitre 537 ó Cabildo 2020.
EL DGO. 19 de Marzo á las 5 — RISSO PATRON & Cía. m5

Av. BUCHARDO y VIAMONTE [illegible] 4 lotes. Sin Base [illegible] forma de pago. Próximamente detalles. Planos B. Mitre 537 — RISSO PATRON y Cía.
EL JUEVES 16 de Marzo á las 4, en el salón de ventas m5

EN VILLA DEL PARQUE—Frente á la avenida Tres Cruces. Dos espléndidos lotes [illegible] Base, $ [illegible] Mide 10x19 Tres Cruces entre Segurola [illegible] B. Mitre [illegible] Cabildo [illegible]
EL DGO. 12 de Marzo á las 4 1/2 RISSO PATRON & Cía. m5

EN FLORESTA — ESPLENdida esquina rodeada de edificación y en punto alto y de inmenso porvenir. Calle Pola y Artecles. Base $ 1.50 vara cuadrada y sus dimensiones son **especiales**, puesto que mide 9.70 vs de frente por 24.02 en un costado y 27.72 en el otro, contrafrente 8.06. Más datos, B. Mitre 537 ó Rivadavia 6842.—RISSO PATRON & Cía.
EL DGO. 12 de Marzo á las 3 m5

EN FLORESTA — 15 LOTES en 80 mensualidades [illegible] base. Calles Herediá [illegible] Zelada, Arce, Bragado [illegible] Pidan planos á B. Mitre 537. RISSO PATRON y Cía.
EL DGO. 19 de Marzo á las 3 m5

*A 300 METROS DE LA ES*tación Colegiales del F. C. R., un lote de dimensiones especiales. Sin base. Calle Freyre entre Zabala y Céspedes. Mide 10x51, está situado en un paraje de adelanto y rodeado de edificación moderna. Datos, B. Mitre 537 ó Rivadavia [illegible]
EL DGO. [illegible] de Marzo á las 3.—RISSO PATRON & Cía. m5

6 LOTES EN 80 MESES - A un paso de la Av. **Rivadavia** (adoquinada y tranvía eléctrico). Sin base. [illegible] Coronel Falcón [illegible] Escalada [illegible] Pidan planos á B. Mitre [illegible] RISSO PATRON y Cía.
EL DGO. 19 de [illegible] á las 5 [illegible]

EN BELGRANO — PRECIO [illegible] RISSO PATRON & Cía.
EL DGO. 19 de Marzo á las [illegible]

*EN FLORESTA 15 ESPLEN*didos [illegible]
EL DGO. [illegible] de Marzo á las 3 m10

CAMPOS

LOS CAMPOS DE MENDOza. Fracción III de lote [illegible] de la sección [illegible] hectáreas de campo dividido [illegible] lotes al Sur de la Provincia, [illegible] San Rafael. Forman parte de la Pampa Matansilla. Especiales para agricultura y ganadería por sus ricas tierras, excelentes pastos y riquísimas **aguas, de 2 á 6 metros de profundidad. La alfalfa se** produce admirablemente en estas tierras. No tienen tosca ni sierra; es pampa sin monte, todo llano. Base 6 pesos la hectárea, mitad al contado y mitad á un año de plazo con el 6 o/o de interés y garantía hipotecaria del mismo. Para especuladores, ganaderos y agricultores, es una brillante oportunidad, para adquirir estos campos de gran porvenir. Existen dos proyectos de ferrocarriles: Uno del F. C. O., que partiendo de Telén, llegará hasta el meridiano 10; y el otro, que saliendo de San Rafael, irá á Neuquén y Chosmalal, el cual pasará por el campo. Linderos: al Norte, fracción II y III, lote 2, sección III; al Este fracción 4, lote 3, sección III; al Sur, fracción 3, lote 4, sección III; y al Oeste, fracción II, lote 3, sección III. Está á 8 leguas del límite de la Pampa Central, sección 23 y 2 leguas del juzgado de paz, comisaría y casas de comercio, etc. Es conocido por Puesto Antiguo ó Matansilla. Para visitar el campo se va por San Rafael, de allí pueden conducirse los interesados en carruajes ó á caballo á casa de don Manuel Mansilla, cerca del río Atuel, de aquí, á la laguna Aguirre, y de ahí tomar el camino de la izquierda que va á la casa de comercio de don José Soler, conocida por la Aguada del Toro, y desde este punto al campo que queda poca distancia. Las escrituras se extenderán por ante el escribano señor Rómulo Fernández, B. Mitre 441. Datos y planos B. Mitre 537.—RISSO PATRON y Cía.
EL MIERCOLES 22 de Marzo á las 4 en nuestro salón de ventas m2

NOTA — En todas las ventas exigiremos del comprador el 8 o/o de seña y el 2 o/o de comisión (sin excepción).
RISSO-PATRON y Cía.

Rodriguez y González

Sarmiento 735, Rosario de Santa Fe

*JUDICIAL — 25.795 HECTÁ*reas de campo en el Paraguay. Campo para agricultura, ganadería y explotación de bosques, ubicado en el departamento Villa Rica. Paraje denominado Tacuá-Corá, muy próximo á Ajos y á la colonia Australia. Está encerrado entre límites naturales, ó sean los ríos Tobatiry y Tacuary que lo circundan. Está subdividido en 7 potreros naturales separados por otros tantos arroyos. La explotación de los bosques es fácil por tener muy buen camino carretero desde el campo hasta la estación del F. C. de Villa Rica. El F. C. proyectado de Asunción á Iguazú pasará por Ajos y Colonia 25 de Noviembre ó sea muy próximo de este campo. Actualmente se encuentra sin arrendamiento pudiéndose tomar posesión inmediata de él. Sin base. Venta ordenada por el señor juez federal del Rosario de Santa Fe en el juicio iniciado por el Banco de la Nación Argentina.
EL VIERNES 7 de Abril á las 4 p. m. en nuestro salón de ventas SARMIENTO 735, ROSARIO DE SANTA FE, procederemos á su venta de acuerdo con el edicto que se publica en los diarios "La Capital" y "El Mensajero" de dicha ciudad. Los señores Jorge Casaccia y Luis Dubrez tienen el derecho, según consta de escritura de penetrar en el campo y calar el terreno en busca de minas, en cualquier tiempo. En el acto del remate 10 o/o de seña y 2 o/o de comisión á cargo del comprador. Por más datos á nuestro escritorio. m7

García Piñeiro y Cía.

*EN LINCOLN — LOS ULTI*mos lotes del campo Fortín Triunfo, rodeando la estación El Triunfo, del ferrocarril Oeste, en su ramal de Los Toldos á Roberts 45 lotes de chacras y quintas y 303 lotes de pueblo. Tierras de reconocida fertilidad, aptas para todo cultivo, agua excelente á poca profundidad. La estación El Triunfo es hoy un verdadero centro de población, teniendo ya sus oficinas de correo, teléfono que lo unen con Arenaza, Lincoln y demás centros de población, y está rodeada de vías de comunicación. En breve funcionará allí una escuela (ley Láinez). Forma de pago. Chacras y quintas: 30 o/o al contado, 30 o/o á un año, 20 o/o á dos años y 20 o/o á 3 años de plazo con 6 o/o de interés pagadero por semestres adelantados. Los solares, pagaderos en 30 meses sin interés, debiendo abonar tres mensualidades en el acto del remate y tres al retirar la libreta correspondiente. Todo comprador que abone al contado la parte á pagar á plazos gozará de un descuento de 10 o/o sobre las 21 mensualidades. Para visitar el campo, se puede ir por la estación El Triunfo, donde se encontrarán facilidades para revisarlo. En el acto del remate exigiremos á todo comprador de chacras y quintas el 8 o/o á cuenta del precio y el 2 o/o de nuestra comisión, tanto á éstos como á los de solares. El remate se efectuará por cuenta y orden de la Compañía Inmobiliaria Franco-Argentina (en liquidación) en la ciudad de Lincoln, en nuestro escritorio. Avenida Centenario y calle 27.
EL DOMINGO 12 de Marzo, á las 2 de la tarde. Títulos perfectos y posesión inmediata.—García, Piñeiro y Cía.

EN TIMOTE — SOBRE LA estación del F. C. de Rosario á Bahía Blanca y Puerto Belgrano y á muy corta distancia de la del F. C. del Oeste en su ramal á Meridiano Quinto. La situación más estratégica en la región de los alfalfares 105 lotes de quintas y 41 de chacras. Tierra de primer orden apta para todo cultivo. Sin base y á plazos, sin interés. Las quintas, que tienen una superficie de 1 á 2 1/2 hectáreas forman grupos de ocho lotes unidos, así también como las chacras que tienen cada una 5 hs. de superficie. No se ha hecho subdivisión de solares en las quintas sobre la estación del F. C., ofreciendo así una oportunidad única para los especuladores. Venta liberal, sin base. El pago en cuatro cuotas de 25 o/o, una al contado al firmar las escrituras y las demás á 1, 2 y 3 años de plazo sin interés y con garantía hipotecaria. El remate se efectuará.
EL DOMINGO 19 de Marzo á las 2 p. m., en el Hotel Comercial, en Timote. Exigiremos 8 o/o de seña y 2 o/o de comisión á todo comprador en el acto del remate. Más datos en nuestro escritorio en Lincoln F. C. O. ó al señor Julián Frers en Buenos Aires, Reconquista 420.—García Piñeiro y Cía.

27 CHACRAS EN LINCOLN á sólo 60 cuadras de la plaza principal. En lotes especiales para tambos, invernada ó agricultura y con grandes facilidades de pago.
EL SABADO 25 de Marzo (fiesta) á las 2 p. m. en nuestro escritorio en la ciudad de Lincoln, remataremos las 27 chacras designadas en la forma siguiente:
12 chacras unidas, formando en conjunto una superficie de 306 hectáreas, 14 áreas y 90 centiáreas alfalfadas en parte y señaladas en el plano del ejido de Lincoln con las letras B. F. K. Ñ. 172. T. V. 136 E. J. N. y Q. está actualmente arrendada para tambo, con contrato hasta Abril de 1911 al precio de $ 5.000 al año y cuyo contrato respetará el comprador. La chacra letra K tiene una población de tres piezas y pequeño monte. Es un lote ideal para tambo ó invernada. Base $ 150 la hectárea, pagaderos en 10 trimestres, sin interés, 2 trimestres como seña y á cuenta de precio en el acto del remate. 20 o/o de descuento á los que paguen al contado.
12 chacras también unidas formando una superficie de 306 hectáreas y señaladas en el plano del ejido con las letras C. G. L. O. R. U. X. 205. H. Ll. P. y S. Están alambradas en un solo lote, tiene jaguel, pileta [illegible] Base, $ 2 por mes la hectárea en 60 mensualidades, sin interés.
Chacra número 206 [illegible] hectáreas, 33 áreas y 90 centiáreas. Alambrada y con población. Base $ á la hectárea, en 60 mensualidades, sin interés.
Chacra número 241. De 26 hectáreas, 33 áreas y 90 centiáreas. Alambrada. Base, $ 3 al mes la hectárea, en 60 mensualidades, sin interés.
Chacra número 271. De 26 hectáreas, 33 áreas y 90 centiáreas. Alambrada. Base, $ 3 al mes la hectárea, en 60 mensualidades, sin interés. De todas estas chacras por mensualidades se dará posesión inmediata. El pago de las mensualidades se hará trimestralmente y exigiremos un trimestre como seña y á cuenta de precio en el acto del remate 2 o/o de comisión en todas las ventas. Más datos y planos, en Buenos Aires en el escritorio de la sociedad M. A. García Lda. Venezuela 763 ó á nuestro escritorio en Lincoln, F. C. O.—García Piñeiro y Cía. m10

*CHACRAS, QUINTAS Y SO*lares—Sobre la estación Arenaza del ferrocarril del Oeste á sólo 6 leguas de la ciudad de Lincoln. La estación Arenaza es hoy un importante centro de población, cuyos progresos se acrecientan notablemente. Sus tierras son de reputada fertilidad en toda clase de cultivos y especiales para alfalfa y el agua á pocos metros es de excelente calidad. El fraccionamiento comprende 256 solares, 110 quintas en grupos de seis con superficie de 1 á 1.60 hs. y 72 chacras también en grupos y con superficies de 4 á 10 hectáreas. Sin base, mitad al contado y mitad á un año de plazo, sin interés. Posesión inmediata. El remate se efectuará.
EL DOMINGO 26 de Marzo á las 2 p. m. en la casa de comercio de los señores [illegible] y Cía., en Arenaza. Por planos y más datos á nuestro escritorio en Lincoln, F. C. O.—García Piñeiro y Cía. m10

FLORES, FLORESTA, LINIERS :: Y ::

CIUDADELA

Hasta allí alcanza el movimiento comercial de la Capital Federal con su progreso edilicio.

Hoy á 15 minutos de la estación Once. Mañana á 17 minutos de la Plaza de Mayo.

Las Lomas de este nuevo barrio

se rematarán por orden y cuenta de sus propietarios señores Santamarina y Cía.

El Domingo 12 de Marzo

479 lotes, sin base

á tanto la vara cuadrada, en 80 mensualidades.

Planos y boletos en nuestro escritorio, B. Mitre 475, ó en casa de los propietarios, Victoria 860.

Tancredi, Del Porto y Cía.

Tancredi, Del Porto y Cía.

*BARRIO CIUDADELA, PU*eblo á Flores y Floresta, con la gran avenida Rivadavia, adoquinada hasta [illegible] cruzado por las avenidas Gaona [illegible] Reconquista, calles [illegible] el tráfico y el comercio son [illegible] el tranvía Anglo-Argentino, que ha colocado sus vías hasta el bulevar [illegible] fábricas [illegible] Barretto, sus manzanas [illegible] numeradas, lotes [illegible] dentro de las líneas municipales, [illegible] y abovedadas, [illegible] correspondientes, luz y [illegible] calles con árboles en [illegible] ya sea para la casa propia, donde cabe lo mismo el lujoso palacio que la del comerciante ó el empleado obrero que puede vivir cerca de sus operaciones, gozando del bienestar y al mismo tiempo la valorización del dinero que emplean. 200 tranvías por hora que [illegible] de todos los puntos de la capital [illegible] 80 trenes diarios [illegible] en el acto del remate [illegible] escribanía [illegible] Tancredi, Del Porto y Cía. [illegible] 12 mensualidades [illegible] visitar los terrenos [illegible] cualquier hora [illegible] empleado permanente [illegible] explicaciones que desearan los interesados.
EL DOMINGO 12 de Marzo á la llegada del tren gratis que saldrá de [illegible] á la 1.30 p. m. parando en Floresta y Vélez Sársfield. Datos, planos y boletos en nuestra casa B. Mitre 575 (altos).—Tancredi, Del Porto y Cía. v10

Pardo Almeyra Hnos.

Bartolomé Mitre 343

JUDICIAL — EN EL MISMO pueblo de San Martín casa y terrenos, calle Cerrito número 31 entre las de Ramón L. Falcón y 3 de Febrero, **á 3 cuadras** del tranvía Lacroze, á 8 de la estación del ferrocarril Pacífico **y á 6 de la plaza principal**, municipalidad, iglesia, etc. La casa consta de 5 piezas interiores, pisos de tabla, cielos rasos de yeso y madera, 2 vestíbulos de vidrieras, cocina, piezas de servicio, molino, aguas corrientes, compuesto su terreno de 22 metros 14 de frente por 43 metros 30 de fondo. Renta $ 120. Base, $ 9400.01. Dos lotes contiguos compuestos cada uno de 5 metros de frente por 43 metros 30 de fondo. Base, $ 2.50 el metro cuadrado.
EL DOMINGO 12 de Marzo á las 2.30 [illegible] sobre las mismas propiedades. El escribano señor Luis Sarrias [illegible] las escrituras de venta [illegible] autorizado del Juzgado pudiendo [illegible] interesados revisar los títulos [illegible] Martes y Viernes en la calle 25 de Mayo [illegible] orden del señor juez de [illegible] de la capital de la República [illegible] Tomás Juárez Celman, secretario doctor Wenceslao [illegible], testamentaria [illegible] Camilo García [illegible] exigirá el 8 o/o de seña y á cuenta de precio y el 2 o/o de nuestra comisión. f27

E. de Chapeaurouge

PUEBLO Y COLONIA INGE[illegible] sección [illegible] lote [illegible] quintas y solares [illegible] de Marzo á las 2 [illegible] hará sin base [illegible] datos á [illegible] Reconquista [illegible] do, señor E. [illegible]—E. De Chapeaurouge m5

Williams & Giménez

EN MARTINEZ — 36 LOTES centrales. **A seis cuadras de la estación** en dirección á la barranca, 20 lotes en la manzana comprendida por **las calles General Alvear, Vicente López, General Lavalle y Almirante Brown y 16 lotes en la manzana, calles** Gutiérrez, Goyena, Emilio Mitre y **Sáenz Valiente. Entre las principales quintas y chalets, lindando con la quinta del señor Carlos Alzaga y con frente á la avenida Vicente López, conocida por los Eucaliptus. Lotes de dimensiones especiales y superficies de 324 á 450 varas cuadradas y subdivididos en forma que permite tomar uno ó más lotes en martillo y con fondos** [illegible] **Aptos para los de poco capital como para los que deseen** [illegible] para quintas. Base de venta $ 2 [illegible] la vara y con opción [illegible]
EL MARTES 14 de Marzo á las 8 p. m. en nuestra casa Cuyo 462. Por el [illegible] Joaquín [illegible] Escrituras por la oficina del señor [illegible] Seña 8 o/o. Comisión 2 [illegible] Planos á Cuyo 462.—Williams & Giménez. m2

Cosme Ferrazzo

EN ADROGUÉ — BASE pe[illegible] Casa calle Adrogué 123 [illegible] piezas, cocina y dem[illegible] [illegible] de Marzo á las 3 [illegible] Seña 8 o/o. Comisión [illegible] datos San Martín 486 [illegible]

BASE 1 peso [illegible] EN 24 MESES [illegible] 2 lotes [illegible] Francia [illegible] cuadras de la estación [illegible] porvenir [illegible]
[illegible] 12 de Marzo [illegible] sobre los mismos terrenos [illegible] de vender, por [illegible] condominio. Planos y datos, [illegible] 486 m9

Ezequiel A. Santamarina

*EN TEMPERLEY — UN ES*pléndido [illegible] de terreno [illegible] entre Cuyo y Cangallo [illegible] al Este de la estación [illegible] edificación moderna [illegible] frente por 72 varas de fondo [illegible]
EL DOMINGO 12 de Marzo á las [illegible] en la misma propiedad. [illegible] Seña 8 o/o comisión 2 o/o. [illegible] datos á mi escritorio Bartolomé Mitre 341, Buenos Aires m6

Un terreno por 50 centavos mensuales

1.140 LOTES

EN VILLA ARGENTINA

Sobre la estación Florencio Varela (F. C. Sud). A 35 minutos de la Capital.

Base, 50 centavos el lote

por mes, en 80 mensualidades.

Los Dgos. 12 y 19 de Marzo, á la 1.25

Tren gratis en Constitución, que parará en los terrenos.

Pidan planos y boletos en Olavarría 449 (Boca), ó en nuestra casa, Cuyo 575.

FURST y DOMINGUEZ.

1140 *LOTES EN VILLA AR*gentina—Esta nueva villa queda situada en un paraje altísimo, desde donde se domina la estación Florencio Varela (F. C. S.), y frente por frente á los terrenos donde deberá levantarse la estación Portela, estando además completamente rodeada de villas como: Caprera, Infanta Isabel, Italia y otras, las cuales se hallan todas vendidas en pequeños lotes y donde la edificación comenzará á levantarse rodeando la población á esta nueva villa. Los constantes adelantos de Florencio Varela, la nueva línea del circuito ya inaugurada, con cuyo servicio se ha duplicado el número de trenes diarios, y lo reducido de la base de venta, son suficientes motivos para aprovechar esta rara oportunidad de poder adquirir buenos terrenos á pocos minutos de la Capital, á centavos la vara, y en 80 mensualidades. Así, pues, es conveniente para todos, comprar terrenos como éstos, altos, próximos á una nueva estación y á los cuales les está reservado un enorme porvenir. Manzanas libres de calles, lotes amojonados y posesión inmediata. ¡Base, 50 centavos el lote por mes!, en 80 mensualidades, con títulos definitivos.
LOS DOMINGOS 12 y 19 de Marzo, á la 1.25, tren gratis de Constitución, aunque llueva, el cual parará en los mismos terrenos, continuando el lunes 20, á las 8.30 de la noche, en nuestra casa, Cuyo 575, donde se sortearán tres lotes gratis, entre todos los compradores que concurran. Seña 2 mensualidades. Comisión 6 $ por lote. Pidan planos y boletos en Olavarría 449 (Boca), ó en nuestra casa Cuyo 575.—Furst y Domínguez. v12m

LAS LOMAS DEL MIRADOR

Próximos al tranvía número 48.

60 soberbios lotes, con frente á los bulevares Provincias Unidas y Circunvalación, que salen con base de 8 pesos el lote por mes, en orden terminante de sus dueños sobre la base, en 80 mensualidades, con títulos definitivos.

El Domingo 19 de Marzo, de 1.30 á 2

Saldrán tranvías gratis de la plaza de Mayo. Planos y boletos en Cuyo número 575.

Furst y Dominguez.

Furst y Domínguez

Carlos Furst Zapiola. José Luis Domínguez. Cuyo 575

SOBRE FLORESTA — 60 lotes con frente á los bulevares Provincias Unidas y Circunvalación y á las calles Dorrego, Nueva Chicago, 11 de Septiembre, Emilio Castro, 12 de Octubre y otras, y próximos al tranvía eléctrico Anglo-Argentino num. 48. Es lo único que queda disponible allí, donde los terrenos se valorizan rápidamente debido á hallarse ubicados en un paraje alto, con fáciles medios de comunicación para trasladarse al centro de la ciudad por sólo 10 centavos. Luego, las grandes facilidades de pago y el pequeño desembolso que hay que hacer para tomar posesión del terreno, son motivos suficientes para adquirir uno ó más lotes en la seguridad de que será una economía bien entendida que devengará un alto interés. Base, $ 8 el lote por mes en 80 mensualidades, con títulos definitivos. Seña dos mensualidades. Comisión 2 o/o.
EL DOMINGO 19 de Marzo de 1.30 á 2, saldrán tranvías gratis de Victoria y Balcarce, los que podrán tomarse también á su paso por Paseo Colón, Estados Unidos, Entre Ríos, Independencia, Boedo, Carlos Calvo, Río Cuarto, Provincias Unidas y llevarán carteles de remate. Pidan planos, boletos gratis é informes en nuestra casa, Cuyo 575.—Furst y Domínguez. m7

*EN FLORIDA — ESPLEN*dida fracción formando esquina, situada á 4 cuadras al NE de la estación y próxima á los bulevares San Martín (adoquinado) por donde cruzará el tranvía eléctrico de la concesión Andresson, y Santa Fe (adoquinado), por la que irá el eléctrico al Tigre. Esta fracción, conocida por del Banco Francés, se compone de 1312.85 varas y la venta es como judicial. Base $ 5.12 la vara, en 62 mensualidades, sin interés y el excedente sobre la base al contado.
EL DOMINGO 12 de Marzo á las 3, sobre los terrenos. Pidan planos en nuestra casa Cuyo 575.—Furst y Domínguez. f30

EN VILLA DEL PARQUE A 2 cuadras de la estación y con frente á la vía 2 soberbias esquinas en la avenida Nazca, Mercedes y Gualeguay. Entre preciosos chalets, contenientes de 287 y 252 varas. Venta sin base, pagaderos 1/3 parte al contado, 1/3 á 6 meses y 1/3 parte á 12 meses.
EL DOMINGO [illegible] de Marzo á las 5, sobre los terrenos. Planos en nuestra casa Cuyo 575.—Furst y Domínguez. f20

Entre FLORES y FLORESTA 70 terrenos próximos á Rivadavia y Avellaneda, ambas con tranvías eléctricos. Dan frente á las calles Bahía Blanca, Monte Dinero, Deseado, Médanos, Itatí, Miranda, y lindan con la fábrica de fósforos La [illegible], compacta edificación. Base $ [illegible] el lote por mes en 100 mensualidades. [illegible] detalles.
EL DOMINGO 2 de Abril á las 2, tren y tranvías gratis. Pidan planos y boletos en nuestra casa Cuyo 575.—Furst y Domínguez. m2

BASE 1 PESO EL LOTE — La quinta de Maffia á cuatro cuadras de la estación Rodríguez, F. C. O. de la plaza, iglesia, empedrado, etc., parte dividida en 201 amplios lotes. Base 1 peso el lote por mes en 80 meses, con títulos definitivos.
EL DOMINGO 26 de Marzo á la 1.20, tren gratis. Planos y boletos en Cuyo 575.—Furst y Domínguez. m3

BYRNE HERMANOS

EN EL CABALLITO — A 1 cuadra de la avenida San Martín con tranvía eléctrico al centro. Calle Paysandú entre Monte Dinero y Monte Egmont. Precioso lote de terreno de 10 por 39 v. c. Rodeados de edificios modernos, barrio de grandes progresos. Base, $ 5.50 la v. c. pagadero el 25 por ciento al contado y el resto en 70 mensualidades, sin interés.
EL DOMINGO 12 de Marzo á las 3 p. m. m8

*En PUEYRREDON — TERRA*da entre avenida América y Timbó. Espléndido lote de terreno de 11.54 por 12.22 v. c. Ubicación magnífica á sólo cuatro cuadras de la estación del F. C. P. Paraje alto y de porvenir. Base, 3 $ la v. c.
EL DOMINGO 12 de Marzo á las 4.30 p. m. Seña 8 o/o y comisión 2 o/o. Mayores informes en nuestro escritorio, San Martín 32.—Byrne Hnos. m8

Ernesto J. Cueli y Cía.

EN FLORESTA — CASITA para pobres. Avenida Mitre 4530, entre M. Castro y Laguna, [illegible] de una pieza de material, cocina, pozo, w. c., etc. Mide 10 varas de frente por 32 de fondo, rodeada de edificación moderna, barrio que se valoriza todos los días á pocas cuadras de la Avenida [illegible] Base, 1.800 $ [illegible] comprador [illegible] [illegible] de porvenir [illegible] Títulos perfectos otorgados por ante el escribano señor Mira.
EL DOMINGO [illegible] de Marzo á las 4 [illegible]

*TERRENO IDEAL EN FLO*resta [illegible] Títulos perfectos.
EL DOMINGO 12 de Marzo, á las 3.30 de la tarde. Seña 8 por ciento. Comisión 2 por ciento. Datos y planos: Moreno 1795. U. T. 1865 (Libertad). m6

TERRENO A PLAZOS - MER[illegible] Videla Castillo y Basualdo [illegible] parte del precio [illegible] 42 mensualidades de 15.50 [illegible] Sin base.
EL DOMINGO 12 á las 3.30 de la tarde. Seña 8 o/o. Comisión 2 o/o. Datos, Moreno 1795 [illegible]

Becher y Accame

EN BELGRANO—CENTRAL Dos casas modernas á 20 varas de Cabildo, calle Céspedes 2453 al 89. Base, $ 24.000, á plazos, 1/2 al contado, 1/2 á 1 ó 2 años, interés 7 o/o. Miden 10 por 34 cada una, sala, comedor, 3 dormitorios, baño, cocina, pieza de servicio, galerías, calefacción, celosías y buenos detalles. Visítese de 3 á 6.
EL DOMINGO 12 de Marzo á las 4

EN PALERMO — ESQUINA notable Uriarte y Nicaragua 724. Eléctrico al frente. Base, 5.000 pesos, á plazos. Mide 20.50 á Nicaragua por 12 á Uriarte. Ad corpus. Edificio de sala y dependencias. Más datos, Cuyo 559.
EL DOMINGO 12 de Marzo á las 4.

Eduardo M. Niño

HOY

*ALTOS Y BAJOS — AL NOR*te. Charcas 1769 y 1771, entre Rodríguez Peña y Callao, frente á la plaza Rodríguez Peña. Dos casas, una alta y otra baja, construídas con materiales de primera calidad. Base, $ 80.000. Ad corpus. Esta propiedad reconoce una hipoteca de $ 62.000, pagadera en las siguiente forma: $ 31.000 el 20 de Abril del corriente año y $ 31.000 el 20 de Abril de 1912 con el interés anual de 8 por ciento pagadero por trimestres anticipados con la que podrá continuar el comprador. Saldo al contado. También reconoce una servidumbre de luz y aire.
CASA BAJA — Sala, antesala, comedor, tres dormitorios, baños, pieza de servicio, cocina, muros empapelados, cielos rasos de yeso, celosías, pisos de mosaico en los patios, puerta cancel con vidrios biselados, luz eléctrica, balcones de mármol al frente. Está arrendada á razón de $ 300 mensuales, contrato antiguo, que vence el 1o. de Octubre próximo que deberá respetar el comprador.
LA ALTA — Está desocupada y lista para ser habitada y se compone de sala, antesala, comedor, tres dormitorios, cuarto de baño, cocina con económica, dos piezas en alto de servicio, [illegible] cancel con vidrios biselados, escalera de mármol, vestíbulo de cristales ingleses, cielos rasos de yeso, zaguanes, vestíbulos y patios de mosaicos, celosías.
EL VIERNES 10 de Marzo, á las 4 de la tarde, en la misma propiedad. Mide 7 metros con 45 centímetros de frente por 35 metros de fondo, teniendo en el contrafrente siete metros con sesenta centímetros, lo que hace una superficie de 263 metros con 37 decímetros cuadrados. La casa alta puede visitarse desde ya de 9 á 11 a. m. y de 1 á 5 p. m. La escritura se otorgará por la escribanía de don Ireneo Collado. Seña 8 o/o. Comisión 2 o/o. Más datos al martillero, 25 de Mayo 122.

Angel M. Devoto

*JUDICIAL — 8 TE*rrenos en Saavedra, á 4 cuadras al 80 de la avenida Cabildo y á 30 metros de la calle Republiquetas con adoquinado y tranvía eléctrico núm. 35, entre compacta edificación y próximos al gran parque Saavedra. Los 8 lotes distribuídos en la manzana Crámer, Vidal, Jaramillo y Republiquetas: 3 lotes en el bulevar Crámer entre Republiquetas y Jaramillo de 8m40 (9v70) por 38 metros (43v85). Tasación por lote $ 2.171. Base 2.085. 3 lotes. La esquina Jaramillo y Vidal 16m53 (19v07) y Jaramillo y 14v33 (16v53) á Vidal [illegible] pesos [illegible] Base, 1.577, 2 lotes contiguos Vidal entre Jaramillo y Republiquetas cada uno 14v33 (16v53) de frente por 16x45 (18v99). Tasación por lote pesos 1.885. Base, pesos 1.256, [illegible] calle Vidal entre Republiquetas y Jaramillo cada uno 7m63 (8v80) de frente por 38 metros (43v85). Tasación cada lote, $ 2.388. Base, pesos [illegible]
EL DOMINGO 12 de Marzo á las 5 en los terrenos. Venta ordenada por el señor juez de la instancia doctor Emilio Jiménez Zapiola, secretaría del doctor José M. Gutiérrez en la testamentaría de don Felipe Vaccarezza. Las escrituras serán otorgadas por el escribano señor Juan Pedro Hughes, Victoria 354. Seña 8 o/o. Comisión 2 por ciento. Otros datos y planos, Avenida de Mayo 561.—Angel M. Devoto.

CASA EN BARRACAS AL Norte. Calle Santa María 341 entre Australia y Alvarado. A 3 y 4 cuadras de los tranvías Nos. 18 y 102 que pasan por las calles Vieytes y San Antonio y de la estación Barracas del F. C. Sud. Mide 9 vs. por 51 vs. 24. Edificio dos habitaciones, una en cal con tirantes de madera dura y pisos de tea, otra de madera, cocina, fondo con frutales y cerco de material. Tiene adoquinado en la calle y vereda de piedra. Base, $ 6.500. Mitad al contado y 1 ó 2 años de plazo.
EL DOMINGO 12 de Marzo á las 2 y 1/2 en la propiedad. Títulos perfectos. Seña 8 o/o. Comisión 2 o/o. Informes. Av. de Mayo 561.—Angel M. Devoto.

Arturo Barros y Cía.

CAMPO EN SAN JUAN

v14

CAMPO EN SAN JUAN — **29.555 hectáreas, 20 áreas y 50 centiáreas. La estancia de Lima, inmediata al cerro de Pie de Palo, departamento de Angaco Norte. A 2 1/2 leguas de la estación Algarrobal y muy próximo á la ciudad de San Juan. El ferrocarril de San Juan á Serrezuela pasa á 12 kilómetros de la línea del campo. La situación topográfica** demuestra en un todo la riqueza de esa región cuyas quebradas encierran valles muy fértiles. Los arroyos caudalosos Guayaupá, Los Vayos, El Quemado y otros cruzan el campo en toda su extensión. Tiene espléndidos bosques de lapacho, urunday, quebracho, y **es apto para agricultura** y para ganadería por sus abundantes pastos forrajeros y **aguas dulces superiores. Condiciones: 1/2 al contado y 1/2 á 6 y 12 meses con pagarés hipotecarios al 7 o/o de interés. Base $ 2 la hectárea.**
EL MARTES 14 de Marzo á las 4 p. m. en nuestro salón. Seña 8 o/o. Comisión 2 o/o. Planos é informes, San Martín 50.—Arturo Barros y Cía. m3

*EN VILLA NUMANCIA—SO*bre la estación del mismo nombre del F. C. de la Provincia de Buenos Aires y á pocas cuadras de la estación Glew del F. C. S. 100 manzanas en lotes y 1/4 de manzana, en 80 mensualidades, sin interés. Base, $ 1.50 por mes el lote. Después detalles.
EL DOMINGO 9 de Abril sobre los mismos terrenos con tren gratis, continuando con el saldo el lunes 10 á las 8.30 de la noche en nuestro salón de ventas. Pidan planos. San Martín 50.—Arturo Barros y Cía.